



Szkoła ZSTiO w Żaganiu ul. Gimnazjalna 13 Żagań

Spis Treści

Strona tytułowa	1
Spis Treści	2

Teren 1 - Budynek 1 - Piętro 1

0. - Podcienie

Plaszczyzna pracy (0. - Podcienie) / Scena świetlna 1 / Prostopadłe natężenia oświetlenia	30
---	----

Teren 1 - Budynek 1 - Piętro 1

-0.1 - Piwnica

Plaszczyzna pracy (-0.1 - Piwnica) / Scena świetlna 1 / Prostopadłe natężenia oświetlenia	31
---	----

Teren 1 - Budynek 1 - Piętro 1

0.1 - Pom. pom.

Plaszczyzna pracy (0.1 - Pom. pom.) / Scena świetlna 1 / Prostopadłe natężenia oświetlenia	32
--	----

Teren 1 - Budynek 1 - Piętro 1

0.1s - Sala gimnastyczna

Powierzchnia antypaniczna (0.1s - Sala gimnastyczna) / Scena oświetlenia awaryjnego / Prostopadłe natężenia oświetlenia (adaptacyjne)	33
Plaszczyzna pracy (0.1s - Sala gimnastyczna) / Scena świetlna 1 / Prostopadłe natężenia oświetlenia	34

Teren 1 - Budynek 1 - Piętro 1

-0.2 - Piwnica

Plaszczyzna pracy (-0.2 - Piwnica) / Scena świetlna 1 / Prostopadłe natężenia oświetlenia	35
---	----

Teren 1 - Budynek 1 - Piętro 1

0.2 - Wiatrołap

Powierzchnia antypaniczna (0.2 - Wiatrołap) / Scena oświetlenia awaryjnego / Prostopadłe natężenia oświetlenia (adaptacyjne)	36
--	----

Spis Treści

Plaszczyzna pracy (0.2 - Wiatrołap) / Scena świetlna 1 / Prostopadłe natężenia oświetlenia	37
--	----

Teren 1 - Budynek 1 - Piętro 1

0.2s - Pom. pom.

Plaszczyzna pracy (0.2s - Pom. pom.) / Scena świetlna 1 / Prostopadłe natężenia oświetlenia	38
---	----

Teren 1 - Budynek 1 - Piętro 1

-0.3 - Piwnica

Plaszczyzna pracy (-0.3 - Piwnica) / Scena świetlna 1 / Prostopadłe natężenia oświetlenia	39
---	----

Teren 1 - Budynek 1 - Piętro 1

0.3/0.8 - Komunikacja

Powierzchnia antypaniczna (0.3/0.8 - Komunikacja) / Scena oświetlenia awaryjnego / Prostopadłe natężenia oświetlenia (adaptacyjne)	40
Plaszczyzna pracy (0.3/0.8 - Komunikacja) / Scena świetlna 1 / Prostopadłe natężenia oświetlenia	41

Teren 1 - Budynek 1 - Piętro 1

0.3s - Szatnia

Plaszczyzna pracy (0.3s - Szatnia) / Scena świetlna 1 / Prostopadłe natężenia oświetlenia	42
---	----

Teren 1 - Budynek 1 - Piętro 1

0.4 - Gabinet

Plaszczyzna pracy (0.4 - Gabinet) / Scena świetlna 1 / Prostopadłe natężenia oświetlenia	43
--	----

Teren 1 - Budynek 1 - Piętro 1

0.4s - Wiatrołap

Powierzchnia antypaniczna (0.4s - Wiatrołap) / Scena oświetlenia awaryjnego / Prostopadłe natężenia oświetlenia (adaptacyjne)	44
---	----

Spis Treści

Płaszczyzna pracy (0.4s - Wiatrołap) / Scena świetlna 1 / Prostopadłe natężenia oświetlenia	45
---	----

Teren 1 - Budynek 1 - Piętro 1

-0.5 - Piwnica

Płaszczyzna pracy (-0.5 - Piwnica) / Scena świetlna 1 / Prostopadłe natężenia oświetlenia	46
---	----

Teren 1 - Budynek 1 - Piętro 1

0.5 - Sekretariat

Płaszczyzna pracy (0.5 - Sekretariat) / Scena świetlna 1 / Prostopadłe natężenia oświetlenia	47
--	----

Teren 1 - Budynek 1 - Piętro 1

0.5s - Magazynek

Płaszczyzna pracy (0.5s - Magazynek) / Scena świetlna 1 / Prostopadłe natężenia oświetlenia	48
---	----

Teren 1 - Budynek 1 - Piętro 1

0.6 - Gabinet

Płaszczyzna pracy (0.6 - Gabinet) / Scena świetlna 1 / Prostopadłe natężenia oświetlenia	49
--	----

Teren 1 - Budynek 1 - Piętro 1

-0.6- Piwnica

Płaszczyzna pracy (-0.6- Piwnica) / Scena świetlna 1 / Prostopadłe natężenia oświetlenia	50
--	----

Teren 1 - Budynek 1 - Piętro 1

0.6s - Pokój nauczycielski

Płaszczyzna pracy (0.6s - Pokój nauczycielski) / Scena świetlna 1 / Prostopadłe natężenia oświetlenia	51
---	----

Spis Treści

Teren 1 - Budynek 1 - Piętro 1

0.7 - Klatka schodowa

Powierzchnia antypaniczna (0.7 - Klatka schodowa) / Scena oświetlenia awaryjnego / Prostopadłe natężenia oświetlenia (adaptacyjne)	52
Płaszczyzna pracy (0.7 - Klatka schodowa) / Scena świetlna 1 / Prostopadłe natężenia oświetlenia	53

Teren 1 - Budynek 1 - Piętro 1

-0.7 - Piwnica

Powierzchnia antypaniczna (-0.7 - Piwnica) / Scena oświetlenia awaryjnego / Prostopadłe natężenia oświetlenia (adaptacyjne)	54
Płaszczyzna pracy (-0.7 - Piwnica) / Scena świetlna 1 / Prostopadłe natężenia oświetlenia	55

Teren 1 - Budynek 1 - Piętro 1

0.7s - Pom. pom.

Płaszczyzna pracy (0.7s - Pom. pom.) / Scena świetlna 1 / Prostopadłe natężenia oświetlenia	56
---	----

Teren 1 - Budynek 1 - Piętro 1

-0.8 - Piwnica

Powierzchnia antypaniczna (-0.8 - Piwnica) / Scena oświetlenia awaryjnego / Prostopadłe natężenia oświetlenia (adaptacyjne)	57
Płaszczyzna pracy (-0.8 - Piwnica) / Scena świetlna 1 / Prostopadłe natężenia oświetlenia	58

Teren 1 - Budynek 1 - Piętro 1

0.8s - WC

Płaszczyzna pracy (0.8s - WC) / Scena świetlna 1 / Prostopadłe natężenia oświetlenia	59
--	----

Teren 1 - Budynek 1 - Piętro 1

0.9 - Biuro

Płaszczyzna pracy (0.9 - Biuro) / Scena świetlna 1 / Prostopadłe natężenia oświetlenia	60
--	----

Spis Treści

Teren 1 - Budynek 1 - Piętro 1

-0.9 - Piwnica

Powierzchnia antypaniczna (-0.9 - Piwnica) / Scena oświetlenia awaryjnego /	61
Prostopadłe natężenia oświetlenia (adaptacyjne)	
Płaszczyzna pracy (-0.9 - Piwnica) / Scena świetlna 1 / Prostopadłe natężenia	62
oświetlenia	

Teren 1 - Budynek 1 - Piętro 1

0.9s - Szatnia

Powierzchnia antypaniczna (0.9s - Szatnia) / Scena oświetlenia awaryjnego /	63
Prostopadłe natężenia oświetlenia (adaptacyjne)	
Płaszczyzna pracy (0.9s - Szatnia) / Scena świetlna 1 / Prostopadłe natężenia	64
oświetlenia	

Teren 1 - Budynek 1 - Piętro 1

0.10 - Biblioteka

Powierzchnia antypaniczna (0.10 - Biblioteka) / Scena oświetlenia awaryjnego /	65
Prostopadłe natężenia oświetlenia (adaptacyjne)	
Płaszczyzna pracy (0.10 - Biblioteka) / Scena świetlna 1 / Prostopadłe natężenia	66
oświetlenia	

Teren 1 - Budynek 1 - Piętro 1

-0.10 - Piwnica

Powierzchnia antypaniczna (-0.10 - Piwnica) / Scena oświetlenia awaryjnego /	67
Prostopadłe natężenia oświetlenia (adaptacyjne)	
Płaszczyzna pracy (-0.10 - Piwnica) / Scena świetlna 1 / Prostopadłe natężenia	68
oświetlenia	

Teren 1 - Budynek 1 - Piętro 1

0.10s - Szatnia

Powierzchnia antypaniczna (0.10s - Szatnia) / Scena oświetlenia awaryjnego /	69
Prostopadłe natężenia oświetlenia (adaptacyjne)	
Płaszczyzna pracy (0.10s - Szatnia) / Scena świetlna 1 / Prostopadłe natężenia	70
oświetlenia	

Spis Treści

Teren 1 - Budynek 1 - Piętro 1

-0.11 - Klatka schodowa

Powierzchnia antypaniczna (-0.11 - Klatka schodowa) / Scena oświetlenia awaryjnego / Prostopadłe natężenia oświetlenia (adaptacyjne)	71
Płaszczyzna pracy (-0.11 - Klatka schodowa) / Scena świetlna 1 / Prostopadłe natężenia oświetlenia	72

Teren 1 - Budynek 1 - Piętro 1

0.11 - Sala lekcyjna

Płaszczyzna pracy (0.11 - Sala lekcyjna) / Scena świetlna 1 / Prostopadłe natężenia oświetlenia	73
---	----

Teren 1 - Budynek 1 - Piętro 1

0.12 - Biuro

Płaszczyzna pracy (0.12 - Biuro) / Scena świetlna 1 / Prostopadłe natężenia oświetlenia	74
---	----

Teren 1 - Budynek 1 - Piętro 1

-0.12 - Kotłownia

Powierzchnia antypaniczna (-0.12 - Kotłownia) / Scena oświetlenia awaryjnego / Prostopadłe natężenia oświetlenia (adaptacyjne)	75
Płaszczyzna pracy (-0.12 - Kotłownia) / Scena świetlna 1 / Prostopadłe natężenia oświetlenia	76

Teren 1 - Budynek 1 - Piętro 1

0.13 - Biuro

Płaszczyzna pracy (0.13 - Biuro) / Scena świetlna 1 / Prostopadłe natężenia oświetlenia	77
---	----

Teren 1 - Budynek 1 - Piętro 1

-0.13 - Piwnica

Powierzchnia antypaniczna (-0.13 - Piwnica) / Scena oświetlenia awaryjnego / Prostopadłe natężenia oświetlenia (adaptacyjne)	78
Płaszczyzna pracy (-0.13 - Piwnica) / Scena świetlna 1 / Prostopadłe natężenia oświetlenia	79

Spis Treści

Teren 1 - Budynek 1 - Piętro 1

0.14 - Komunikacja

Powierzchnia antypaniczna (0.14 - Komunikacja) / Scena oświetlenia awaryjnego / Prostopadłe natężenia oświetlenia (adaptacyjne)	80
Płaszczyzna pracy (0.14 - Komunikacja) / Scena świetlna 1 / Prostopadłe natężenia oświetlenia	81

Teren 1 - Budynek 1 - Piętro 1

-0.14 - Piwnica

Powierzchnia antypaniczna (-0.14 - Piwnica) / Scena oświetlenia awaryjnego / Prostopadłe natężenia oświetlenia (adaptacyjne)	82
Płaszczyzna pracy (-0.14 - Piwnica) / Scena świetlna 1 / Prostopadłe natężenia oświetlenia	83

Teren 1 - Budynek 1 - Piętro 1

0.15 - Pedagog

Płaszczyzna pracy (0.15 - Pedagog) / Scena świetlna 1 / Prostopadłe natężenia oświetlenia	84
---	----

Teren 1 - Budynek 1 - Piętro 1

-0.15 - Piwnica

Powierzchnia antypaniczna (-0.15 - Piwnica) / Scena oświetlenia awaryjnego / Prostopadłe natężenia oświetlenia (adaptacyjne)	85
Płaszczyzna pracy (-0.15 - Piwnica) / Scena świetlna 1 / Prostopadłe natężenia oświetlenia	86

Teren 1 - Budynek 1 - Piętro 1

-0.16 - Piwnica

Płaszczyzna pracy (-0.16 - Piwnica) / Scena świetlna 1 / Prostopadłe natężenia oświetlenia	87
--	----

Teren 1 - Budynek 1 - Piętro 1

0.16 - Psycholog

Płaszczyzna pracy (0.16 - Psycholog) / Scena świetlna 1 / Prostopadłe natężenia oświetlenia	88
---	----

Spis Treści

Teren 1 - Budynek 1 - Piętro 1

-0.17 - Piwnica

Powierzchnia antypaniczna (-0.17 - Piwnica) / Scena oświetlenia awaryjnego /	89
Prostopadłe natężenia oświetlenia (adaptacyjne)	
Płaszczyzna pracy (-0.17 - Piwnica) / Scena świetlna 1 / Prostopadłe natężenia oświetlenia	90

Teren 1 - Budynek 1 - Piętro 1

0.17 - Sala lekcyjna

Płaszczyzna pracy (0.17 - Sala lekcyjna) / Scena świetlna 1 / Prostopadłe natężenia oświetlenia	91
---	----

Teren 1 - Budynek 1 - Piętro 1

-0.18 - Piwnica

Powierzchnia antypaniczna (-0.18 - Piwnica) / Scena oświetlenia awaryjnego /	92
Prostopadłe natężenia oświetlenia (adaptacyjne)	
Płaszczyzna pracy (-0.18 - Piwnica) / Scena świetlna 1 / Prostopadłe natężenia oświetlenia	93

Teren 1 - Budynek 1 - Piętro 1

0.18/0.23 - Komunikacja

Powierzchnia antypaniczna (0.18/0.23 - Komunikacja) / Scena oświetlenia awaryjnego / Prostopadłe natężenia oświetlenia (adaptacyjne)	94
Płaszczyzna pracy (0.18/0.23 - Komunikacja) / Scena świetlna 1 / Prostopadłe natężenia oświetlenia	95

Teren 1 - Budynek 1 - Piętro 1

-0.19 - Piwnica

Powierzchnia antypaniczna (-0.19 - Piwnica) / Scena oświetlenia awaryjnego /	96
Prostopadłe natężenia oświetlenia (adaptacyjne)	
Płaszczyzna pracy (-0.19 - Piwnica) / Scena świetlna 1 / Prostopadłe natężenia oświetlenia	97

Spis Treści

Teren 1 - Budynek 1 - Piętro 1

0.19 - Wiatrołap

Powierzchnia antypaniczna (0.19 - Wiatrołap) / Scena oświetlenia awaryjnego /	98
Prostopadłe natężenia oświetlenia (adaptacyjne)	
Płaszczyzna pracy (0.19 - Wiatrołap) / Scena świetlna 1 / Prostopadłe natężenia oświetlenia	99

Teren 1 - Budynek 1 - Piętro 1

-0.20 - Piwnica

Powierzchnia antypaniczna (-0.20 - Piwnica) / Scena oświetlenia awaryjnego /	100
Prostopadłe natężenia oświetlenia (adaptacyjne)	
Płaszczyzna pracy (-0.20 - Piwnica) / Scena świetlna 1 / Prostopadłe natężenia oświetlenia	101

Teren 1 - Budynek 1 - Piętro 1

0.20 - WC

Płaszczyzna pracy (0.20 - WC) / Scena świetlna 1 / Prostopadłe natężenia oświetlenia	102
--	-----

Teren 1 - Budynek 1 - Piętro 1

0.21 - WC

Płaszczyzna pracy (0.21 - WC) / Scena świetlna 1 / Prostopadłe natężenia oświetlenia	103
--	-----

Teren 1 - Budynek 1 - Piętro 1

0.22 - Sala lekcyjna

Płaszczyzna pracy (0.22 - Sala lekcyjna) / Scena świetlna 1 / Prostopadłe natężenia oświetlenia	104
---	-----

Teren 1 - Budynek 1 - Piętro 1

0.24 - Sala lekcyjna

Płaszczyzna pracy (0.24 - Sala lekcyjna) / Scena świetlna 1 / Prostopadłe natężenia oświetlenia	105
---	-----

Spis Treści

Teren 1 - Budynek 1 - Piętro 1

0.25 - Sala lekcyjna

Płaszczyzna pracy (0.25 - Sala lekcyjna) / Scena świetlna 1 / Prostopadłe natężenia oświetlenia 106

Teren 1 - Budynek 1 - Piętro 1

0.26 - Komunikacja

Powierzchnia antypaniczna (0.26 - Komunikacja) / Scena oświetlenia awaryjnego / Prostopadłe natężenia oświetlenia (adaptacyjne) 107

Płaszczyzna pracy (0.26 - Komunikacja) / Scena świetlna 1 / Prostopadłe natężenia oświetlenia 108

Teren 1 - Budynek 1 - Piętro 1

0.27 - Zaplecze

Płaszczyzna pracy (0.27 - Zaplecze) / Scena świetlna 1 / Prostopadłe natężenia oświetlenia 109

Teren 1 - Budynek 1 - Piętro 1

0.28 - Pom. pom.

Płaszczyzna pracy (0.28 - Pom. pom.) / Scena świetlna 1 / Prostopadłe natężenia oświetlenia 110

Teren 1 - Budynek 1 - Piętro 1

0.29 - Socjal

Płaszczyzna pracy (0.29 - Socjal) / Scena świetlna 1 / Prostopadłe natężenia oświetlenia 111

Teren 1 - Budynek 1 - Piętro 1

0.30 - Siłownia

Powierzchnia antypaniczna (0.30 - Siłownia) / Scena oświetlenia awaryjnego / Prostopadłe natężenia oświetlenia (adaptacyjne) 112

Płaszczyzna pracy (0.30 - Siłownia) / Scena świetlna 1 / Prostopadłe natężenia oświetlenia 113

Spis Treści

Teren 1 - Budynek 1 - Piętro 1

0.31 - Szatnia

Płaszczyzna pracy (0.31 - Szatnia) / Scena świetlna 1 / Prostopadłe natężenia oświetlenia 114

Teren 1 - Budynek 1 - Piętro 1

0.32 - WC

Płaszczyzna pracy (0.32 - WC) / Scena świetlna 1 / Prostopadłe natężenia oświetlenia 115

Teren 1 - Budynek 1 - Piętro 1

0.33 - Komunikacja

Powierzchnia antypaniczna (0.33 - Komunikacja) / Scena oświetlenia awaryjnego / Prostopadłe natężenia oświetlenia (adaptacyjne) 116

Płaszczyzna pracy (0.33 - Komunikacja) / Scena świetlna 1 / Prostopadłe natężenia oświetlenia 117

Teren 1 - Budynek 1 - Piętro 1

0.34 - Siłownia

Powierzchnia antypaniczna (0.34 - Siłownia) / Scena oświetlenia awaryjnego / Prostopadłe natężenia oświetlenia (adaptacyjne) 118

Płaszczyzna pracy (0.34 - Siłownia) / Scena świetlna 1 / Prostopadłe natężenia oświetlenia 119

Teren 1 - Budynek 1 - Piętro 1

0.35 - Szatnia

Płaszczyzna pracy (0.35 - Szatnia) / Scena świetlna 1 / Prostopadłe natężenia oświetlenia 120

Teren 1 - Budynek 1 - Piętro 1

0.36 - Klatka schodowa

Powierzchnia antypaniczna (0.36 - Klatka schodowa) / Scena oświetlenia awaryjnego / Prostopadłe natężenia oświetlenia (adaptacyjne) 121

Płaszczyzna pracy (0.36 - Klatka schodowa) / Scena świetlna 1 / Prostopadłe natężenia oświetlenia 122

Spis Treści

Teren 1 - Budynek 1 - Piętro 1

0.37 - Komunikacja

Powierzchnia antypaniczna (0.37 - Komunikacja) / Scena oświetlenia awaryjnego / Prostopadłe natężenia oświetlenia (adaptacyjne)	123
Płaszczyna pracy (0.37 - Komunikacja) / Scena świetlna 1 / Prostopadłe natężenia oświetlenia	124

Teren 1 - Budynek 1 - Piętro 1

0.38 - Klatka schodowa

Powierzchnia antypaniczna (0.38 - Klatka schodowa) / Scena oświetlenia awaryjnego / Prostopadłe natężenia oświetlenia (adaptacyjne)	125
Płaszczyna pracy (0.38 - Klatka schodowa) / Scena świetlna 1 / Prostopadłe natężenia oświetlenia	126

Teren 1 - Budynek 1 - Piętro 1

0.39 - Pom. pom.

Płaszczyna pracy (0.39 - Pom. pom.) / Scena świetlna 1 / Prostopadłe natężenia oświetlenia	127
--	-----

Teren 1 - Budynek 1 - Piętro 1

0.40 - Pom. pom.

Płaszczyna pracy (0.40 - Pom. pom.) / Scena świetlna 1 / Prostopadłe natężenia oświetlenia	128
--	-----

Teren 1 - Budynek 1 - Piętro 1

0.41 - Wiatrołap

Powierzchnia antypaniczna (0.41 - Wiatrołap) / Scena oświetlenia awaryjnego / Prostopadłe natężenia oświetlenia (adaptacyjne)	129
Płaszczyna pracy (0.41 - Wiatrołap) / Scena świetlna 1 / Prostopadłe natężenia oświetlenia	130

Teren 1 - Budynek 1 - Piętro 1

0.42 - Pom. pom.

Płaszczyna pracy (0.42 - Pom. pom.) / Scena świetlna 1 / Prostopadłe natężenia oświetlenia	131
--	-----

Spis Treści

Teren 1 - Budynek 1 - Piętro 1

0.43 - Pom. pom.

Plaszczyzna pracy (0.43 - Pom. pom.) / Scena świetlna 1 / Prostopadłe natężenia oświetlenia 132

Teren 1 - Budynek 1 - Piętro 1

0.44 - Pom. pom.

Plaszczyzna pracy (0.44 - Pom. pom.) / Scena świetlna 1 / Prostopadłe natężenia oświetlenia 133

Teren 1 - Budynek 1 - Piętro 1

0.45 - Pom. pom.

Plaszczyzna pracy (0.45 - Pom. pom.) / Scena świetlna 1 / Prostopadłe natężenia oświetlenia 134

Teren 1 - Budynek 1 - Piętro 1

0.46 - Pom. pom.

Plaszczyzna pracy (0.46 - Pom. pom.) / Scena świetlna 1 / Prostopadłe natężenia oświetlenia 135

Teren 1 - Budynek 1 - Piętro 1

0.47 - Strzelnica

Powierzchnia antypaniczna (0.47 - Strzelnica) / Scena oświetlenia awaryjnego / Prostopadłe natężenia oświetlenia (adaptacyjne) 136

Plaszczyzna pracy (0.47 - Strzelnica) / Scena świetlna 1 / Prostopadłe natężenia oświetlenia 137

Teren 1 - Budynek 1 - Piętro 1

0.48 - Strzelnica

Powierzchnia antypaniczna (0.48 - Strzelnica) / Scena oświetlenia awaryjnego / Prostopadłe natężenia oświetlenia (adaptacyjne) 138

Plaszczyzna pracy (0.48 - Strzelnica) / Scena świetlna 1 / Prostopadłe natężenia oświetlenia 139

Spis Treści

Teren 1 - Budynek 1 - Piętro 1

1.1 - WC

Płaszczyzna pracy (1.1 - WC) / Scena świetlna 1 / Prostopadłe natężenia oświetlenia 140

Teren 1 - Budynek 1 - Piętro 1

1.2 - Sala lekcyjna

Płaszczyzna pracy (1.2 - Sala lekcyjna) / Scena świetlna 1 / Prostopadłe natężenia oświetlenia 141

Teren 1 - Budynek 1 - Piętro 1

1.3 - Pokój hotelowy/Sala zajęć

Płaszczyzna pracy (1.3 - Pokój hotelowy/Sala zajęć) / Scena świetlna 1 / Prostopadłe natężenia oświetlenia 142

Teren 1 - Budynek 1 - Piętro 1

1.4 - Bar/Sala zajęć

Płaszczyzna pracy (1.4 - Bar/Sala zajęć) / Scena świetlna 1 / Prostopadłe natężenia oświetlenia 143

Teren 1 - Budynek 1 - Piętro 1

1.5 - Komunikacja

Powierzchnia antypaniczna (1.5 - Komunikacja) / Scena oświetlenia awaryjnego / Prostopadłe natężenia oświetlenia (adaptacyjne) 144

Płaszczyzna pracy (1.5 - Komunikacja) / Scena świetlna 1 / Prostopadłe natężenia oświetlenia 145

Teren 1 - Budynek 1 - Piętro 1

1.6/1.9/1.14 - Klatka schodowa/Komunikacja

Powierzchnia antypaniczna (1.6/1.9/1.14 - Klatka schodowa/Komunikacja) / Scena oświetlenia awaryjnego / Prostopadłe natężenia oświetlenia (adaptacyjne) 146

Płaszczyzna pracy (1.6/1.9/1.14 - Klatka schodowa/Komunikacja) / Scena świetlna 1 / Prostopadłe natężenia oświetlenia 147

Spis Treści

Teren 1 - Budynek 1 - Piętro 1

1.7 - WC

Płaszczyzna pracy (1.7 - WC) / Scena świetlna 1 / Prostopadłe natężenia oświetlenia 148

Teren 1 - Budynek 1 - Piętro 1

1.8 - Zaplecze

Płaszczyzna pracy (1.8 - Zaplecze) / Scena świetlna 1 / Prostopadłe natężenia oświetlenia 149

Teren 1 - Budynek 1 - Piętro 1

1.10 - Zaplecze

Płaszczyzna pracy (1.10 - Zaplecze) / Scena świetlna 1 / Prostopadłe natężenia oświetlenia 150

Teren 1 - Budynek 1 - Piętro 1

1.11 - Sala lekcyjna

Powierzchnia antypaniczna (1.11 - Sala lekcyjna) / Scena oświetlenia awaryjnego / Prostopadłe natężenia oświetlenia (adaptacyjne) 151

Płaszczyzna pracy (1.11 - Sala lekcyjna) / Scena świetlna 1 / Prostopadłe natężenia oświetlenia 152

Teren 1 - Budynek 1 - Piętro 1

1.12 - Sala lekcyjna

Płaszczyzna pracy (1.12 - Sala lekcyjna) / Scena świetlna 1 / Prostopadłe natężenia oświetlenia 153

Teren 1 - Budynek 1 - Piętro 1

1.13 - Zaplecze

Płaszczyzna pracy (1.13 - Zaplecze) / Scena świetlna 1 / Prostopadłe natężenia oświetlenia 154

Spis Treści

Teren 1 - Budynek 1 - Piętro 1

1.15 - Zaplecze

Płaszczyzna pracy (1.15 - Zaplecze) / Scena świetlna 1 / Prostopadłe natężenia oświetlenia 155

Teren 1 - Budynek 1 - Piętro 1

1.16 - Sala lekcyjna

Płaszczyzna pracy (1.16 - Sala lekcyjna) / Scena świetlna 1 / Prostopadłe natężenia oświetlenia 156

Teren 1 - Budynek 1 - Piętro 1

1.17 - Sala lekcyjna

Powierzchnia antypaniczna (1.17 - Sala lekcyjna) / Scena oświetlenia awaryjnego / Prostopadłe natężenia oświetlenia (adaptacyjne) 157

Płaszczyzna pracy (1.17 - Sala lekcyjna) / Scena świetlna 1 / Prostopadłe natężenia oświetlenia 158

Teren 1 - Budynek 1 - Piętro 1

1.18 - Zaplecze

Płaszczyzna pracy (1.18 - Zaplecze) / Scena świetlna 1 / Prostopadłe natężenia oświetlenia 159

Teren 1 - Budynek 1 - Piętro 1

1.19/1.23 - Klatka schodowa/Komunikacja

Powierzchnia antypaniczna (1.19/1.23 - Klatka schodowa/Komunikacja) / Scena oświetlenia awaryjnego / Prostopadłe natężenia oświetlenia (adaptacyjne) 160

Płaszczyzna pracy (1.19/1.23 - Klatka schodowa/Komunikacja) / Scena świetlna 1 / Prostopadłe natężenia oświetlenia 161

Teren 1 - Budynek 1 - Piętro 1

1.20 - Zaplecze

Płaszczyzna pracy (1.20 - Zaplecze) / Scena świetlna 1 / Prostopadłe natężenia oświetlenia 162

Spis Treści

Teren 1 - Budynek 1 - Piętro 1

1.21 - Socjal

Plaszczyzna pracy (1.21 - Socjal) / Scena świetlna 1 / Prostopadłe natężenia oświetlenia163

Teren 1 - Budynek 1 - Piętro 1

1.22 - Ppokój nauczycielski

Plaszczyzna pracy (1.22 - Ppokój nauczycielski) / Scena świetlna 1 / Prostopadłe natężenia oświetlenia164

Teren 1 - Budynek 1 - Piętro 1

1.24 - Sala lekcyjna

Plaszczyzna pracy (1.24 - Sala lekcyjna) / Scena świetlna 1 / Prostopadłe natężenia oświetlenia165

Teren 1 - Budynek 1 - Piętro 1

1.25 - Sala lekcyjna

Plaszczyzna pracy (1.25 - Sala lekcyjna) / Scena świetlna 1 / Prostopadłe natężenia oświetlenia166

Teren 1 - Budynek 1 - Piętro 1

1.26 - Komunikacja

Powierzchnia antypaniczna (1.26 - Komunikacja) / Scena oświetlenia awaryjnego / Prostopadłe natężenia oświetlenia (adaptacyjne)167

Plaszczyzna pracy (1.26 - Komunikacja) / Scena świetlna 1 / Prostopadłe natężenia oświetlenia168

Teren 1 - Budynek 1 - Piętro 1

1.27 - Sala lekcyjna

Powierzchnia antypaniczna (1.27 - Sala lekcyjna) / Scena oświetlenia awaryjnego / Prostopadłe natężenia oświetlenia (adaptacyjne)169

Plaszczyzna pracy (1.27 - Sala lekcyjna) / Scena świetlna 1 / Prostopadłe natężenia oświetlenia170

Spis Treści

Teren 1 - Budynek 1 - Piętro 1

1.28 - Sala lekcyjna

Powierzchnia antypaniczna (1.28 - Sala lekcyjna) / Scena oświetlenia awaryjnego / Prostopadłe natężenia oświetlenia (adaptacyjne)	171
Płaszczyzna pracy (1.28 - Sala lekcyjna) / Scena świetlna 1 / Prostopadłe natężenia oświetlenia	172

Teren 1 - Budynek 1 - Piętro 1

1.29 - WC

Płaszczyzna pracy (1.29 - WC) / Scena świetlna 1 / Prostopadłe natężenia oświetlenia	173
--	-----

Teren 1 - Budynek 1 - Piętro 1

1.30 - Sala lekcyjna

Powierzchnia antypaniczna (1.30 - Sala lekcyjna) / Scena oświetlenia awaryjnego / Prostopadłe natężenia oświetlenia (adaptacyjne)	174
Płaszczyzna pracy (1.30 - Sala lekcyjna) / Scena świetlna 1 / Prostopadłe natężenia oświetlenia	175

Teren 1 - Budynek 1 - Piętro 1

1.31 - Zaplecze

Płaszczyzna pracy (1.31 - Zaplecze) / Scena świetlna 1 / Prostopadłe natężenia oświetlenia	176
--	-----

Teren 1 - Budynek 1 - Piętro 1

1.32 - Klatka schodowa

Powierzchnia antypaniczna (1.32 - Klatka schodowa) / Scena oświetlenia awaryjnego / Prostopadłe natężenia oświetlenia (adaptacyjne)	177
Płaszczyzna pracy (1.32 - Klatka schodowa) / Scena świetlna 1 / Prostopadłe natężenia oświetlenia	178

Teren 1 - Budynek 1 - Piętro 1

1.33/1.37 - Komunikacja

Powierzchnia antypaniczna (1.33/1.37 - Komunikacja) / Scena oświetlenia awaryjnego / Prostopadłe natężenia oświetlenia (adaptacyjne)	179
--	-----

Spis Treści

Plaszczyzna pracy (1.33/1.37 - Komunikacja) / Scena świetlna 1 / Prostopadłe natężenia oświetlenia	180
--	-----

Teren 1 - Budynek 1 - Piętro 1

1.34 - Klatka schodowa

Powierzchnia antypaniczna (1.34 - Klatka schodowa) / Scena oświetlenia awaryjnego / Prostopadłe natężenia oświetlenia (adaptacyjne)	181
Plaszczyzna pracy (1.34 - Klatka schodowa) / Scena świetlna 1 / Prostopadłe natężenia oświetlenia	182

Teren 1 - Budynek 1 - Piętro 1

1.35 - Zaplecze

Plaszczyzna pracy (1.35 - Zaplecze) / Scena świetlna 1 / Prostopadłe natężenia oświetlenia	183
--	-----

Teren 1 - Budynek 1 - Piętro 1

1.38 - Aula

Powierzchnia antypaniczna (1.38 - Aula) / Scena oświetlenia awaryjnego / Prostopadłe natężenia oświetlenia (adaptacyjne)	184
Plaszczyzna pracy (1.38 - Aula) / Scena świetlna 1 / Prostopadłe natężenia oświetlenia	185

Teren 1 - Budynek 1 - Piętro 1

2.1 - Zaplecze

Plaszczyzna pracy (2.1 - Zaplecze) / Scena świetlna 1 / Prostopadłe natężenia oświetlenia	186
---	-----

Teren 1 - Budynek 1 - Piętro 1

2.2 - Sala lekcyjna

Plaszczyzna pracy (2.2 - Sala lekcyjna) / Scena świetlna 1 / Prostopadłe natężenia oświetlenia	187
--	-----

Teren 1 - Budynek 1 - Piętro 1

2.3 - Komunikacja

Powierzchnia antypaniczna (2.3 - Komunikacja) / Scena oświetlenia awaryjnego / Prostopadłe natężenia oświetlenia (adaptacyjne)	188
--	-----

Spis Treści

Płaszczyzna pracy (2.3 - Komunikacja) / Scena świetlna 1 / Prostopadłe natężenia oświetlenia	189
--	-----

Teren 1 - Budynek 1 - Piętro 1

2.4 - Sala lekcyjna

Płaszczyzna pracy (2.4 - Sala lekcyjna) / Scena świetlna 1 / Prostopadłe natężenia oświetlenia	190
--	-----

Teren 1 - Budynek 1 - Piętro 1

2.5 - Sala lekcyjna

Płaszczyzna pracy (2.5 - Sala lekcyjna) / Scena świetlna 1 / Prostopadłe natężenia oświetlenia	191
--	-----

Teren 1 - Budynek 1 - Piętro 1

2.6/2.13/2.17 - Klatka schodowa/Komunikacja

Powierzchnia antypaniczna (2.6/2.13/2.17 - Klatka schodowa/Komunikacja) / Scena oświetlenia awaryjnego / Prostopadłe natężenia oświetlenia (adaptacyjne)	192
Płaszczyzna pracy (2.6/2.13/2.17 - Klatka schodowa/Komunikacja) / Scena świetlna 1 / Prostopadłe natężenia oświetlenia	193

Teren 1 - Budynek 1 - Piętro 1

2.7 - WC

Płaszczyzna pracy (2.7 - WC) / Scena świetlna 1 / Prostopadłe natężenia oświetlenia	194
---	-----

Teren 1 - Budynek 1 - Piętro 1

2.8 - Zaplecze

Płaszczyzna pracy (2.8 - Zaplecze) / Scena świetlna 1 / Prostopadłe natężenia oświetlenia	195
---	-----

Teren 1 - Budynek 1 - Piętro 1

2.9 - Zaplecze

Płaszczyzna pracy (2.9 - Zaplecze) / Scena świetlna 1 / Prostopadłe natężenia oświetlenia	196
---	-----

Spis Treści

Teren 1 - Budynek 1 - Piętro 1

2.10 - Zaplecze

Płaszczyzna pracy (2.10 - Zaplecze) / Scena świetlna 1 / Prostopadłe natężenia oświetlenia 197

Teren 1 - Budynek 1 - Piętro 1

2.11 - Sala lekcyjna

Powierzchnia antypaniczna (2.11 - Sala lekcyjna) / Scena oświetlenia awaryjnego / Prostopadłe natężenia oświetlenia (adaptacyjne) 198

Płaszczyzna pracy (2.11 - Sala lekcyjna) / Scena świetlna 1 / Prostopadłe natężenia oświetlenia 199

Teren 1 - Budynek 1 - Piętro 1

2.12 - Zaplecze

Płaszczyzna pracy (2.12 - Zaplecze) / Scena świetlna 1 / Prostopadłe natężenia oświetlenia 200

Teren 1 - Budynek 1 - Piętro 1

2.14 - Sala lekcyjna

Płaszczyzna pracy (2.14 - Sala lekcyjna) / Scena świetlna 1 / Prostopadłe natężenia oświetlenia 201

Teren 1 - Budynek 1 - Piętro 1

2.15 - Sala lekcyjna

Powierzchnia antypaniczna (2.15 - Sala lekcyjna) / Scena oświetlenia awaryjnego / Prostopadłe natężenia oświetlenia (adaptacyjne) 202

Płaszczyzna pracy (2.15 - Sala lekcyjna) / Scena świetlna 1 / Prostopadłe natężenia oświetlenia 203

Teren 1 - Budynek 1 - Piętro 1

2.16 - Zaplecze

Płaszczyzna pracy (2.16 - Zaplecze) / Scena świetlna 1 / Prostopadłe natężenia oświetlenia 204

Spis Treści

Teren 1 - Budynek 1 - Piętro 1

2.18 - Zaplecze

Płaszczyna pracy (2.18 - Zaplecze) / Scena świetlna 1 / Prostopadłe natężenia oświetlenia 205

Teren 1 - Budynek 1 - Piętro 1

2.19 - Strzelnica

Powierzchnia antypaniczna (2.19 - Strzelnica) / Scena oświetlenia awaryjnego / Prostopadłe natężenia oświetlenia (adaptacyjne) 206

Płaszczyna pracy (2.19 - Strzelnica) / Scena świetlna 1 / Prostopadłe natężenia oświetlenia 207

Teren 1 - Budynek 1 - Piętro 1

2.20 - komunikacja

Powierzchnia antypaniczna (2.20 - komunikacja) / Scena oświetlenia awaryjnego / Prostopadłe natężenia oświetlenia (adaptacyjne) 208

Płaszczyna pracy (2.20 - komunikacja) / Scena świetlna 1 / Prostopadłe natężenia oświetlenia 209

Teren 1 - Budynek 1 - Piętro 1

2.21 - Zaplecze

Płaszczyna pracy (2.21 - Zaplecze) / Scena świetlna 1 / Prostopadłe natężenia oświetlenia 210

Teren 1 - Budynek 1 - Piętro 1

2.22 - Sala lekcyjna

Powierzchnia antypaniczna (2.22 - Sala lekcyjna) / Scena oświetlenia awaryjnego / Prostopadłe natężenia oświetlenia (adaptacyjne) 211

Płaszczyna pracy (2.22 - Sala lekcyjna) / Scena świetlna 1 / Prostopadłe natężenia oświetlenia 212

Teren 1 - Budynek 1 - Piętro 1

2.23 - Sala lekcyjna

Powierzchnia antypaniczna (2.23 - Sala lekcyjna) / Scena oświetlenia awaryjnego / Prostopadłe natężenia oświetlenia (adaptacyjne) 213

Spis Treści

Płaszczyzna pracy (2.23 - Sala lekcyjna) / Scena świetlna 1 / Prostopadłe natężenia oświetlenia	214
---	-----

Teren 1 - Budynek 1 - Piętro 1

2.24 - Sala lekcyjna

Powierzchnia antypaniczna (2.24 - Sala lekcyjna) / Scena oświetlenia awaryjnego / Prostopadłe natężenia oświetlenia (adaptacyjne)	215
Płaszczyzna pracy (2.24 - Sala lekcyjna) / Scena świetlna 1 / Prostopadłe natężenia oświetlenia	216

Teren 1 - Budynek 1 - Piętro 1

2.25 - WC

Płaszczyzna pracy (2.25 - WC) / Scena świetlna 1 / Prostopadłe natężenia oświetlenia	217
--	-----

Teren 1 - Budynek 1 - Piętro 1

2.26 - Sala lekcyjna

Powierzchnia antypaniczna (2.26 - Sala lekcyjna) / Scena oświetlenia awaryjnego / Prostopadłe natężenia oświetlenia (adaptacyjne)	218
Płaszczyzna pracy (2.26 - Sala lekcyjna) / Scena świetlna 1 / Prostopadłe natężenia oświetlenia	219

Teren 1 - Budynek 1 - Piętro 1

2.27 - Sala lekcyjna

Powierzchnia antypaniczna (2.27 - Sala lekcyjna) / Scena oświetlenia awaryjnego / Prostopadłe natężenia oświetlenia (adaptacyjne)	220
Płaszczyzna pracy (2.27 - Sala lekcyjna) / Scena świetlna 1 / Prostopadłe natężenia oświetlenia	221

Teren 1 - Budynek 1 - Piętro 1

2.28 - Zaplecze

Płaszczyzna pracy (2.28 - Zaplecze) / Scena świetlna 1 / Prostopadłe natężenia oświetlenia	222
--	-----

Spis Treści

Teren 1 - Budynek 1 - Piętro 1

2.29 - Klatka schodowa

Powierzchnia antypaniczna (2.29 - Klatka schodowa) / Scena oświetlenia awaryjnego / Prostopadłe natężenia oświetlenia (adaptacyjne)	223
Płaszczyzna pracy (2.29 - Klatka schodowa) / Scena świetlna 1 / Prostopadłe natężenia oświetlenia	224

Teren 1 - Budynek 1 - Piętro 1

2.30/2.35 - Komunikacja/Klatka schodowa

Powierzchnia antypaniczna (2.30/2.35 - Komunikacja/Klatka schodowa) / Scena oświetlenia awaryjnego / Prostopadłe natężenia oświetlenia (adaptacyjne)	225
Płaszczyzna pracy (2.30/2.35 - Komunikacja/Klatka schodowa) / Scena świetlna 1 / Prostopadłe natężenia oświetlenia	226

Teren 1 - Budynek 1 - Piętro 1

2.31 - Komunikacja

Powierzchnia antypaniczna (2.31 - Komunikacja) / Scena oświetlenia awaryjnego / Prostopadłe natężenia oświetlenia (adaptacyjne)	227
Płaszczyzna pracy (2.31 - Komunikacja) / Scena świetlna 1 / Prostopadłe natężenia oświetlenia	228

Teren 1 - Budynek 1 - Piętro 1

2.32 - Klatka shcodowa

Powierzchnia antypaniczna (2.32 - Klatka shcodowa) / Scena oświetlenia awaryjnego / Prostopadłe natężenia oświetlenia (adaptacyjne)	229
Płaszczyzna pracy (2.32 - Klatka shcodowa) / Scena świetlna 1 / Prostopadłe natężenia oświetlenia	230

Teren 1 - Budynek 1 - Piętro 1

2.33 - Balkon

Powierzchnia antypaniczna (2.33 - Balkon) / Scena oświetlenia awaryjnego / Prostopadłe natężenia oświetlenia (adaptacyjne)	231
Płaszczyzna pracy (2.33 - Balkon) / Scena świetlna 1 / Prostopadłe natężenia oświetlenia	232

Spis Treści

Teren 1 - Budynek 1 - Piętro 1

2.34 - zaplecze

Powierzchnia antypaniczna (2.34 - zaplecze) / Scena oświetlenia awaryjnego /	233
Prostopadłe natężenia oświetlenia (adaptacyjne)	
Płaszczyzna pracy (2.34 - zaplecze) / Scena świetlna 1 / Prostopadłe natężenia oświetlenia	234

Teren 1 - Budynek 1 - Piętro 1

3.1 - Sala lekcyjna

Płaszczyzna pracy (3.1 - Sala lekcyjna) / Scena świetlna 1 / Prostopadłe natężenia oświetlenia	235
--	-----

Teren 1 - Budynek 1 - Piętro 1

3.2 - Sala lekcyjna

Powierzchnia antypaniczna (3.2 - Sala lekcyjna) / Scena oświetlenia awaryjnego /	236
Prostopadłe natężenia oświetlenia (adaptacyjne)	
Płaszczyzna pracy (3.2 - Sala lekcyjna) / Scena świetlna 1 / Prostopadłe natężenia oświetlenia	237

Teren 1 - Budynek 1 - Piętro 1

3.3 - Sala lekcyjna

Powierzchnia antypaniczna (3.3 - Sala lekcyjna) / Scena oświetlenia awaryjnego /	238
Prostopadłe natężenia oświetlenia (adaptacyjne)	
Płaszczyzna pracy (3.3 - Sala lekcyjna) / Scena świetlna 1 / Prostopadłe natężenia oświetlenia	239

Teren 1 - Budynek 1 - Piętro 1

3.4 - ???

Płaszczyzna pracy (3.4 - ???) / Scena świetlna 1 / Prostopadłe natężenia oświetlenia	240
--	-----

Teren 1 - Budynek 1 - Piętro 1

3.4 - Zaplecze

Płaszczyzna pracy (3.4 - Zaplecze) / Scena świetlna 1 / Prostopadłe natężenia oświetlenia	241
---	-----

Spis Treści

Teren 1 - Budynek 1 - Piętro 1

3.5 - Sala lekcyjna

Płaszczyzna pracy (3.5 - Sala lekcyjna) / Scena świetlna 1 / Prostopadłe natężenia oświetlenia 242

Teren 1 - Budynek 1 - Piętro 1

3.6 - Sala lekcyjna

Płaszczyzna pracy (3.6 - Sala lekcyjna) / Scena świetlna 1 / Prostopadłe natężenia oświetlenia 243

Teren 1 - Budynek 1 - Piętro 1

3.7 - Sala lekcyjna

Płaszczyzna pracy (3.7 - Sala lekcyjna) / Scena świetlna 1 / Prostopadłe natężenia oświetlenia 244

Teren 1 - Budynek 1 - Piętro 1

3.8 - Zaplecze

Płaszczyzna pracy (3.8 - Zaplecze) / Scena świetlna 1 / Prostopadłe natężenia oświetlenia 245

Teren 1 - Budynek 1 - Piętro 1

3.9 - Komunikacja

Powierzchnia antypaniczna (3.9 - Komunikacja) / Scena oświetlenia awaryjnego / Prostopadłe natężenia oświetlenia (adaptacyjne) 246

Płaszczyzna pracy (3.9 - Komunikacja) / Scena świetlna 1 / Prostopadłe natężenia oświetlenia 247

Teren 1 - Budynek 1 - Piętro 1

3.10 - Sala lekcyjna

Płaszczyzna pracy (3.10 - Sala lekcyjna) / Scena świetlna 1 / Prostopadłe natężenia oświetlenia 248

Spis Treści

Teren 1 - Budynek 1 - Piętro 1

3.11 - Zaplecze

Płaszczyzna pracy (3.11 - Zaplecze) / Scena świetlna 1 / Prostopadłe natężenia oświetlenia 249

Teren 1 - Budynek 1 - Piętro 1

3.12 - Komunikacja

Powierzchnia antypaniczna (3.12 - Komunikacja) / Scena oświetlenia awaryjnego / Prostopadłe natężenia oświetlenia (adaptacyjne) 250

Płaszczyzna pracy (3.12 - Komunikacja) / Scena świetlna 1 / Prostopadłe natężenia oświetlenia 251

Teren 1 - Budynek 1 - Piętro 1

3.13 - Zaplecze

Płaszczyzna pracy (3.13 - Zaplecze) / Scena świetlna 1 / Prostopadłe natężenia oświetlenia 252

Teren 1 - Budynek 1 - Piętro 1

3.14 - Zaplecze

Płaszczyzna pracy (3.14 - Zaplecze) / Scena świetlna 1 / Prostopadłe natężenia oświetlenia 253

Teren 1 - Budynek 1 - Piętro 1

3.15 - Komunikacja

Powierzchnia antypaniczna (3.15 - Komunikacja) / Scena oświetlenia awaryjnego / Prostopadłe natężenia oświetlenia (adaptacyjne) 254

Płaszczyzna pracy (3.15 - Komunikacja) / Scena świetlna 1 / Prostopadłe natężenia oświetlenia 255

Teren 1 - Budynek 1 - Piętro 1

3.16 - Klatka schodowa

Powierzchnia antypaniczna (3.16 - Klatka schodowa) / Scena oświetlenia awaryjnego / Prostopadłe natężenia oświetlenia (adaptacyjne) 256

Płaszczyzna pracy (3.16 - Klatka schodowa) / Scena świetlna 1 / Prostopadłe natężenia oświetlenia 257

Spis Treści

Teren 1 - Budynek 1 - Piętro 1

3.17 - Komunikacja

Powierzchnia antypaniczna (3.17 - Komunikacja) / Scena oświetlenia awaryjnego / Prostopadłe natężenia oświetlenia (adaptacyjne)	258
Płaszczyzna pracy (3.17 - Komunikacja) / Scena świetlna 1 / Prostopadłe natężenia oświetlenia	259

Teren 1 - Budynek 1 - Piętro 1

3.18 - Klatka schodowa

Powierzchnia antypaniczna (3.18 - Klatka schodowa) / Scena oświetlenia awaryjnego / Prostopadłe natężenia oświetlenia (adaptacyjne)	260
Płaszczyzna pracy (3.18 - Klatka schodowa) / Scena świetlna 1 / Prostopadłe natężenia oświetlenia	261

Budynek 1 · Piętro 1 · 0. - Podcienie (Scena świetlna 1)

Płaszczyzna pracy (0. - Podcienie)

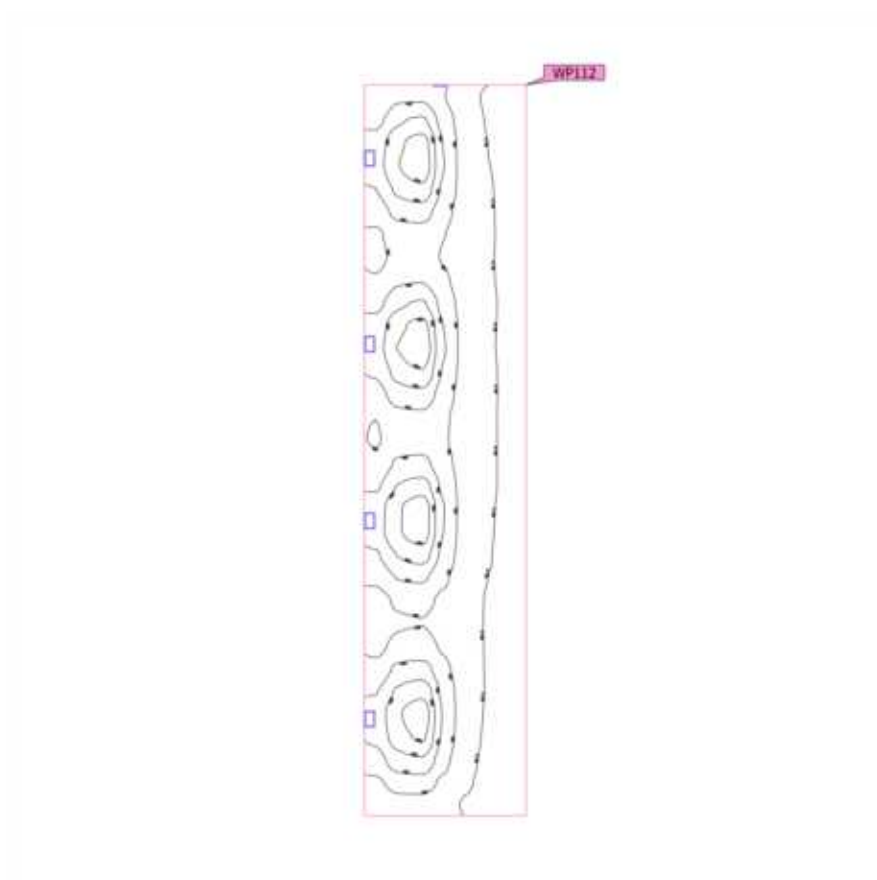

Właściwości	\bar{E}	$E_{min.}$	E_{maks}	$U_o (g_1)$	g_2	Indeks
Płaszczyzna pracy (0. - Podcienie) Prostopadłe natężenia oświetlenia Wysokość: 0.800 m, Margines: 0.000 m	111 lx	25.5 lx	289 lx	0.23	0.088	WP112

Profil użytkowania: Ustawienie wstępne DIALux (34.2 Standard (biuro))

Budynek 1 · Piętro 1 · -0.1 - Piwnica (Scena świetlna 1)

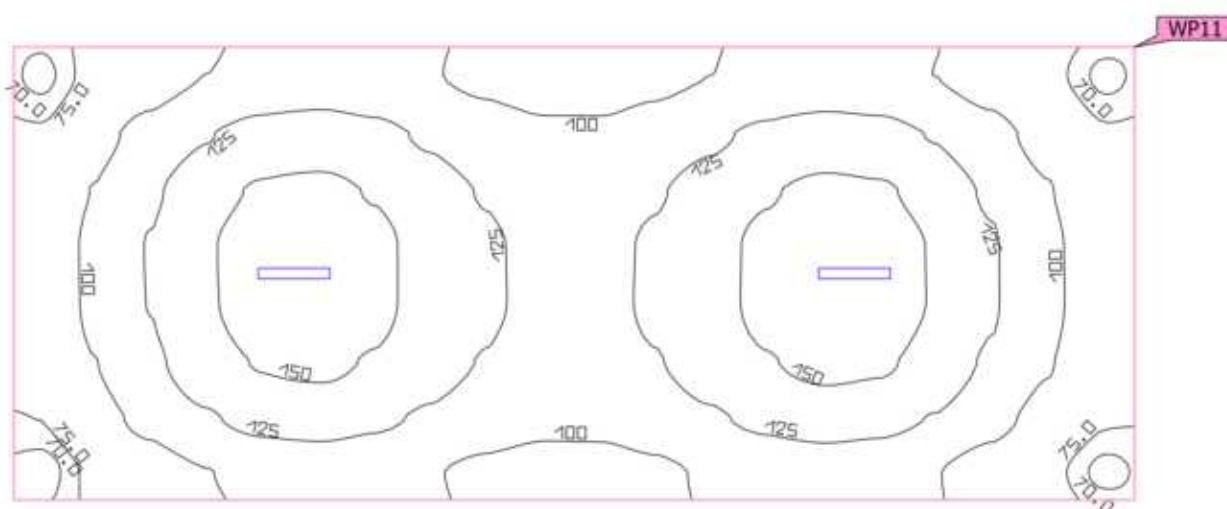
Płaszczyzna pracy (-0.1 - Piwnica)

Właściwości	\bar{E}	$E_{min.}$	E_{maks}	$U_o (g_1)$	g_2	Indeks
Płaszczyzna pracy (-0.1 - Piwnica) Prostopadłe natężenia oświetlenia Wysokość: 0.000 m, Margines: 0.000 m	118 lx	67.2 lx	166 lx	0.57	0.40	WP11

Profil użytkowania: Ustawienie wstępne DIALux (34.2 Standard (biuro))

Budynek 1 · Piętro 1 · 0.1 - Pom. pom. (Scena świetlna 1)

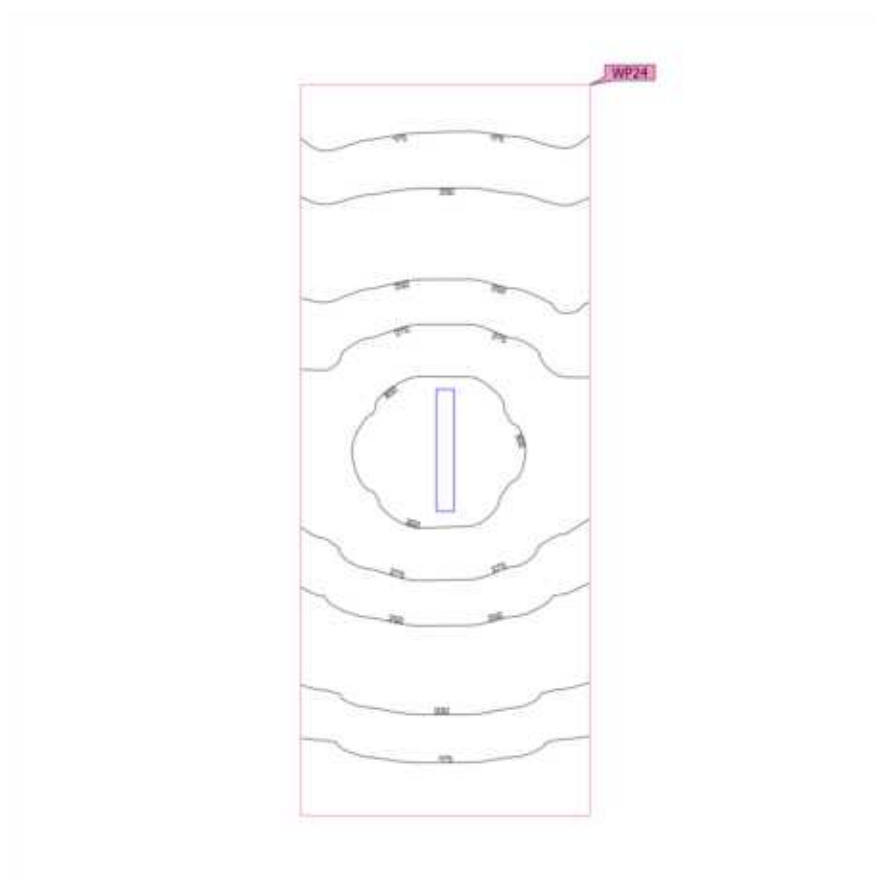
Płaszczyzna pracy (0.1 - Pom. pom.)

Właściwości	\bar{E}	$E_{min.}$	E_{maks}	$U_o (g_1)$	g_2	Indeks
Płaszczyzna pracy (0.1 - Pom. pom.) Prostopadłe natężenia oświetlenia Wysokość: 0.800 m, Margines: 0.000 m	236 lx	156 lx	316 lx	0.66	0.49	WP24

Profil użytkowania: Ustawienie wstępne DIALux (34.2 Standard (biuro))

Budynek 1 · Piętro 1 · 0.1s - Sala gimnastyczna (Scena oświetlenia awaryjnego)

Powierzchnia antypaniczna (0.1s - Sala gimnastyczna)

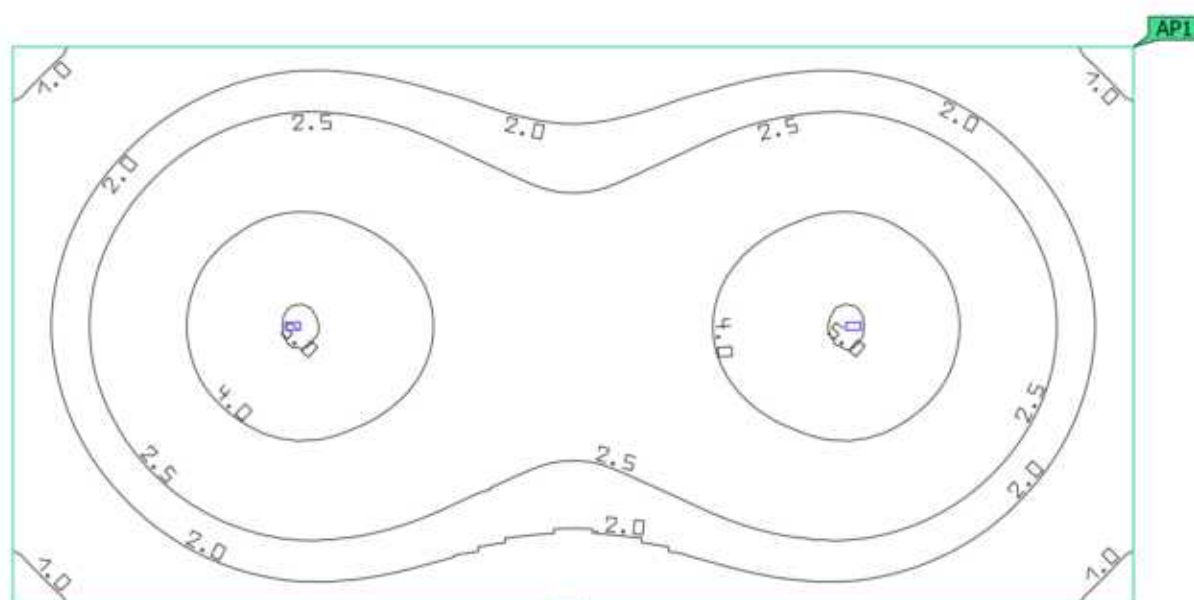

Właściwości	$E_{min.}$	E_{maks}	U_d	Indeks
Powierzchnia antypaniczna (0.1s - Sala gimnastyczna) 0.81 lx Prostopadłe natężenia oświetlenia (adaptacyjne) Wysokość: 0.000 m		5.03 lx	0.16	AP1

Wskazówki dotyczące planowania:

Obliczenie sceny oświetlenia awaryjnego zostało wykonane bez odbicia i bez uwzględnienia umieszczonego umeblowania.

Budynek 1 · Piętro 1 · 0.1s - Sala gimnastyczna (Scena świetlna 1)

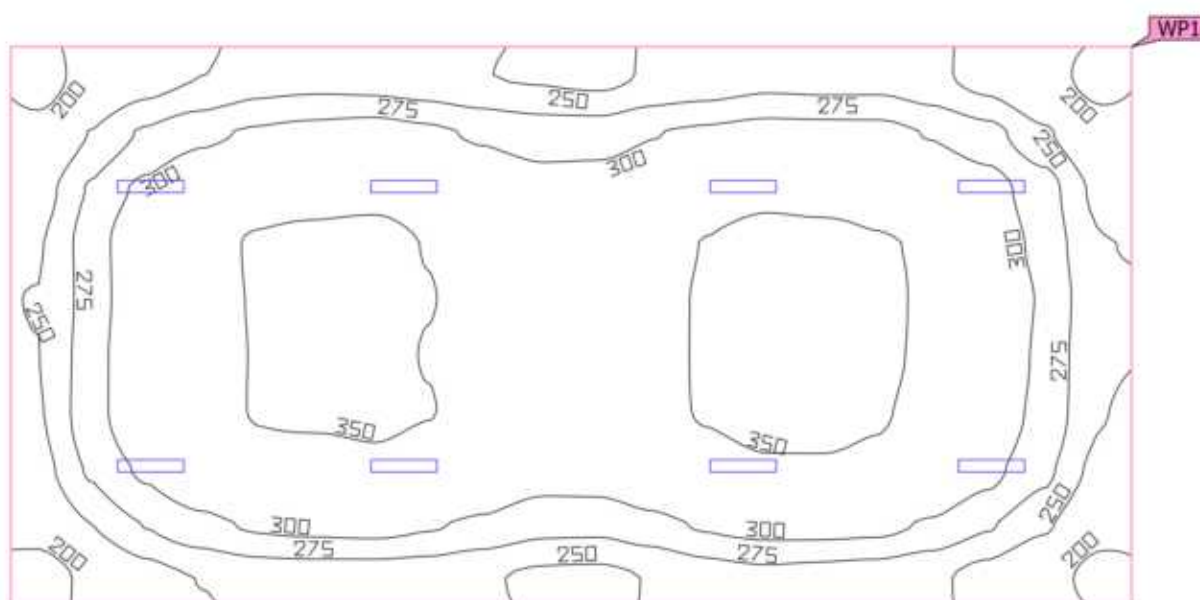
Płaszczyzna pracy (0.1s - Sala gimnastyczna)

Właściwości	\bar{E}	$E_{min.}$	E_{maks}	$U_o (g_1)$	g_2	Indeks
Płaszczyzna pracy (0.1s - Sala gimnastyczna)	301 lx	183 lx	364 lx	0.61	0.50	WP1
Prostopadłe natężenia oświetlenia						
Wysokość: 0.000 m, Margines: 0.000 m						

Profil użytkowania: Ustawienie wstępne DIALux (34.2 Standard (biuro))

Budynek 1 · Piętro 1 · -0.2 - Piwnica (Scena świetlna 1)

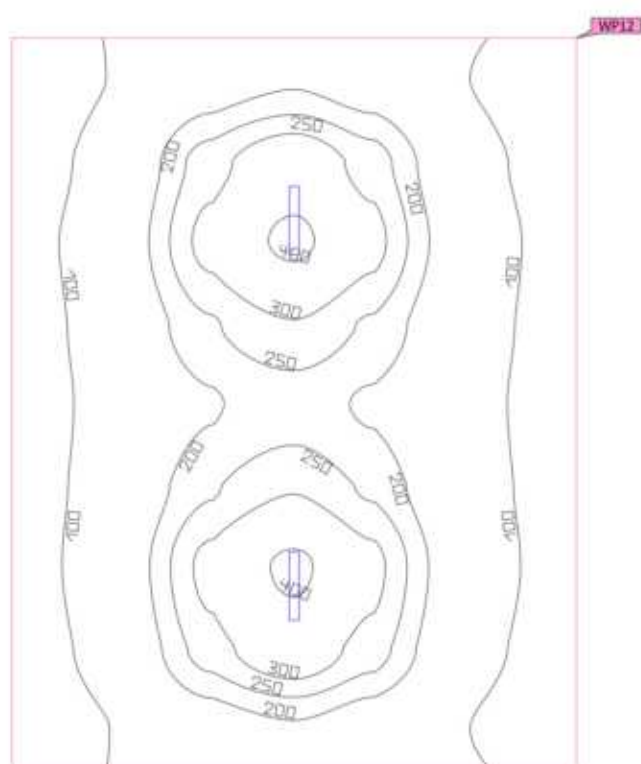
Płaszczyzna pracy (-0.2 - Piwnica)

Właściwości	\bar{E}	$E_{min.}$	E_{maks}	$U_o (g_1)$	g_2	Indeks
Płaszczyzna pracy (-0.2 - Piwnica) Prostopadłe natężenia oświetlenia Wysokość: 0.800 m, Margines: 0.000 m	179 lx	71.4 lx	415 lx	0.40	0.17	WP12

Profil użytkowania: Ustawienie wstępne DIALux (34.2 Standard (biuro))

Budynek 1 · Piętro 1 · 0.2 - Wiatrołap (Scena oświetlenia awaryjnego)

Powierzchnia antypaniczna (0.2 - Wiatrołap)

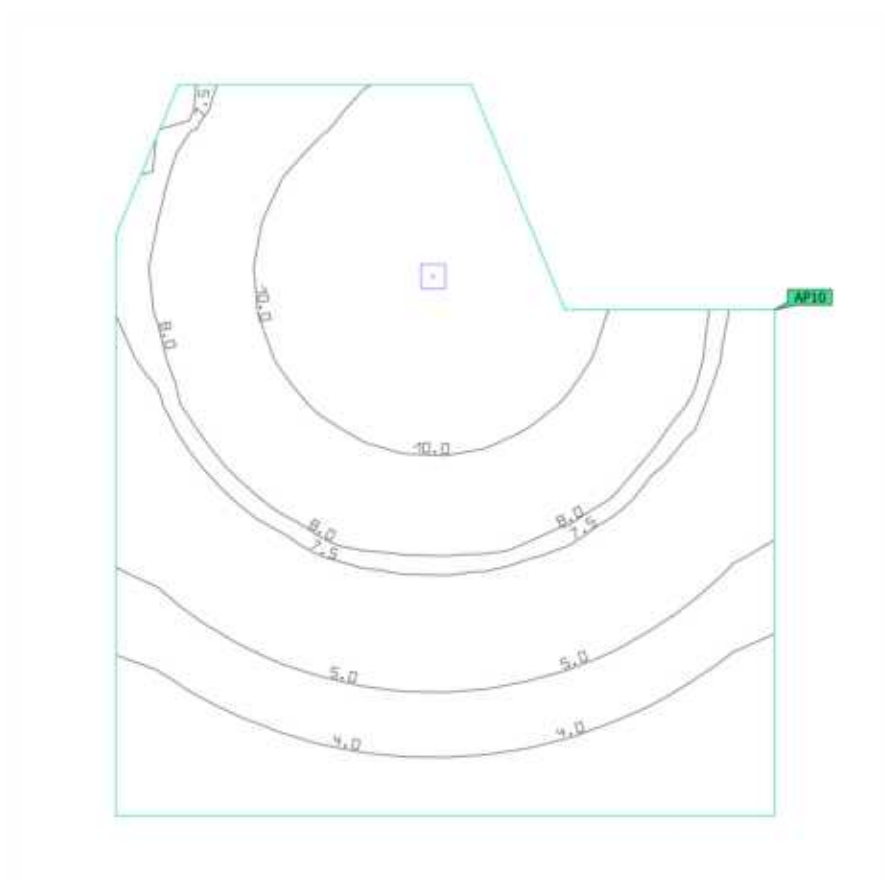
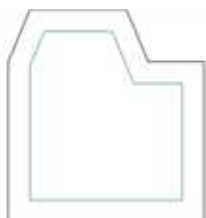

Właściwości	$E_{min.}$	E_{maks}	U_d	Indeks
Powierzchnia antypaniczna (0.2 - Wiatrołap)	2.60 lx	11.6 lx	0.22	AP10
Prostopadłe natężenia oświetlenia (adaptacyjne)				
Wysokość: 0.000 m				

Wskazówki dotyczące planowania:

Obliczenie sceny oświetlenia awaryjnego zostało wykonane bez odbicia i bez uwzględnienia umieszczonego umeblowania.

Budynek 1 · Piętro 1 · 0.2 - Wiatrołap (Scena świetlna 1)

Płaszczyzna pracy (0.2 - Wiatrołap)

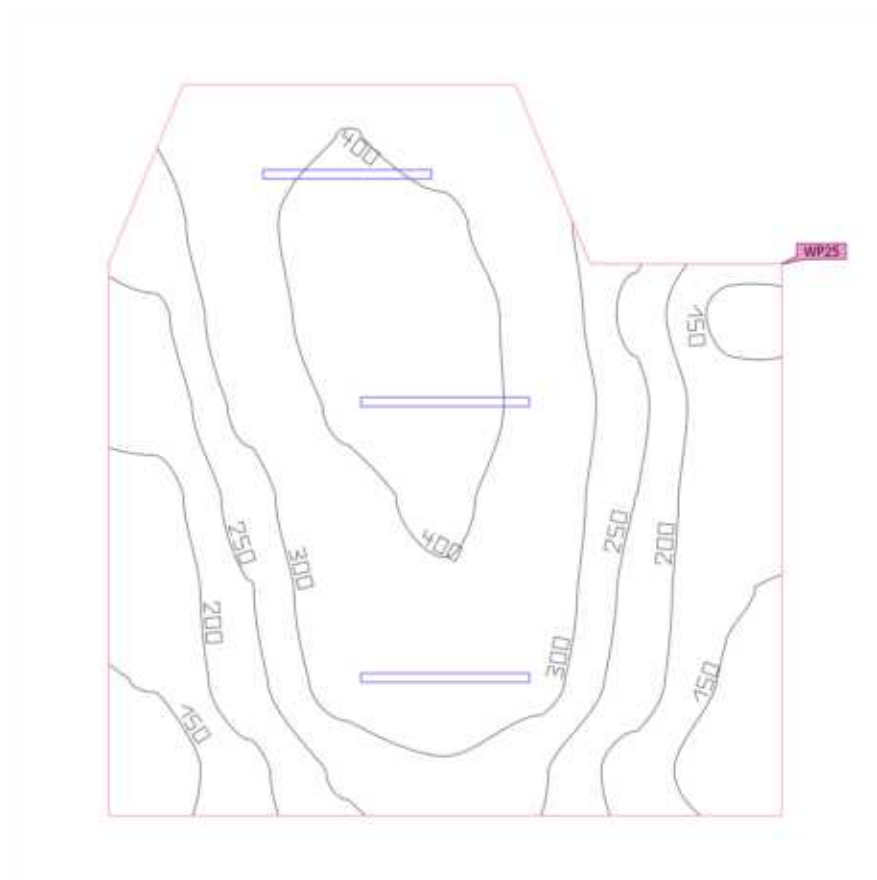

Właściwości	\bar{E}	$E_{min.}$	E_{maks}	$U_o (g_1)$	g_2	Indeks
Płaszczyzna pracy (0.2 - Wiatrołap)	289 lx	116 lx	451 lx	0.40	0.26	WP25
Prostopadłe natężenia oświetlenia						
Wysokość: 0.800 m, Margines: 0.000 m						

Profil użytkowania: Ustawienie wstępne DIALux (34.2 Standard (biuro))

Budynek 1 · Piętro 1 · 0.2s - Pom. pom. (Scena świetlna 1)

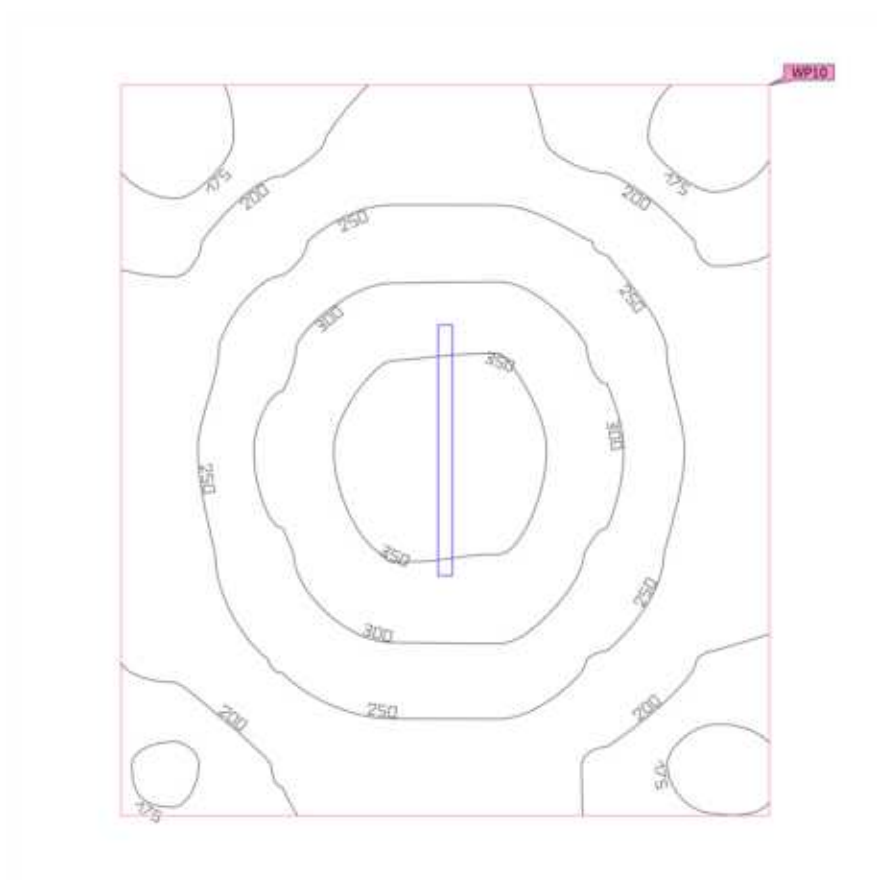
Płaszczyzna pracy (0.2s - Pom. pom.)

Właściwości	\bar{E}	$E_{min.}$	E_{maks}	$U_o (g_1)$	g_2	Indeks
Płaszczyzna pracy (0.2s - Pom. pom.)	251 lx	157 lx	376 lx	0.63	0.42	WP10
Prostopadłe natężenia oświetlenia						
Wysokość: 0.800 m, Margines: 0.000 m						

Profil użytkowania: Ustawienie wstępne DIALux (34.2 Standard (biuro))

Budynek 1 · Piętro 1 · -0.3 - Piwnica (Scena świetlna 1)

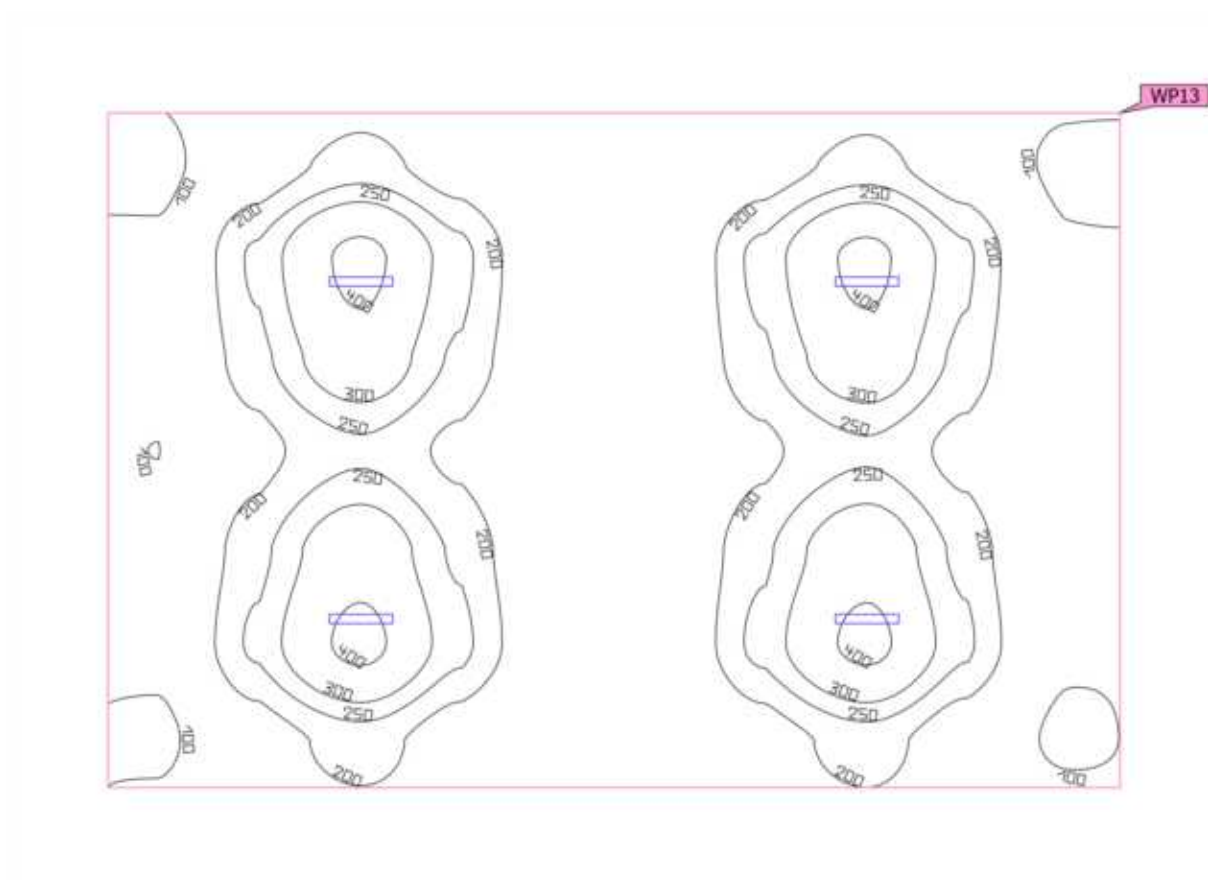
Płaszczyzna pracy (-0.3 - Piwnica)

Właściwości	\bar{E}	$E_{min.}$	E_{maks}	$U_o (g_1)$	g_2	Indeks
Płaszczyzna pracy (-0.3 - Piwnica) Prostopadłe natężenia oświetlenia Wysokość: 0.800 m, Margines: 0.000 m	196 lx	86.8 lx	425 lx	0.44	0.20	WP13

Profil użytkowania: Ustawienie wstępne DIALux (34.2 Standard (biuro))

Budynek 1 · Piętro 1 · 0.3/0.8 - Komunikacja (Scena oświetlenia awaryjnego)

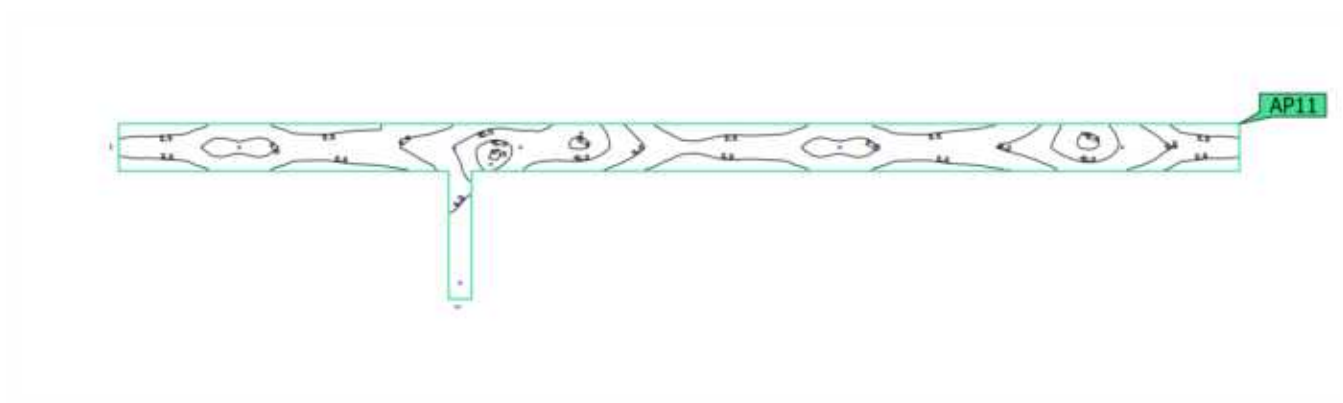
Powierzchnia antypaniczna (0.3/0.8 - Komunikacja)

Właściwości	$E_{min.}$	E_{maks}	U_d	Indeks
Powierzchnia antypaniczna (0.3/0.8 - Komunikacja) Prostopadłe natężenia oświetlenia (adaptacyjne) Wysokość: 0.000 m	0.87 lx	17.8 lx	0.049	AP11

Wskazówki dotyczące planowania:

Obliczenie sceny oświetlenia awaryjnego zostało wykonane bez odbicia i bez uwzględnienia umieszczonego meblowania.

Budynek 1 · Piętro 1 · 0.3/0.8 - Komunikacja (Scena świetlna 1)

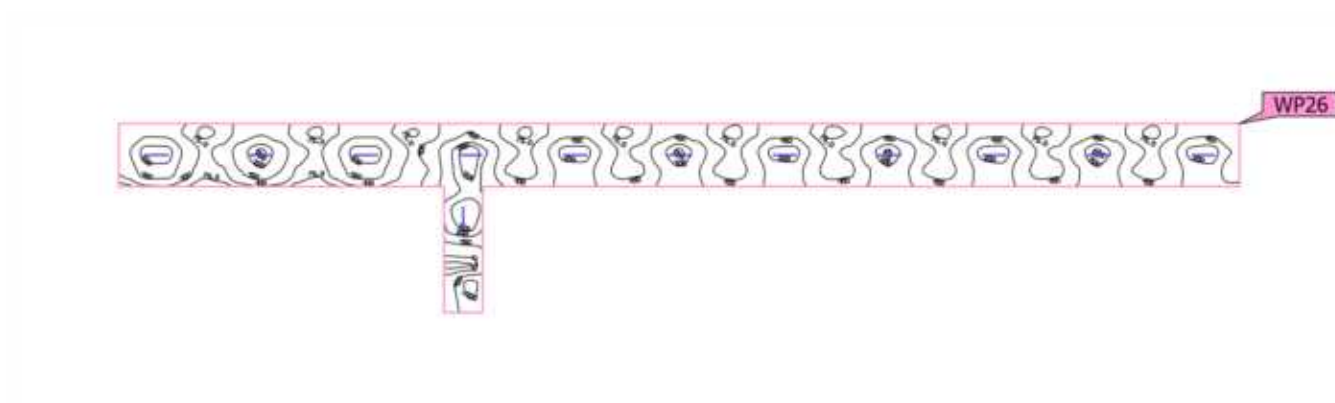
Płaszczyzna pracy (0.3/0.8 - Komunikacja)

Właściwości	\bar{E}	$E_{min.}$	E_{maks}	$U_o (g_1)$	g_2	Indeks
Płaszczyzna pracy (0.3/0.8 - Komunikacja)	136 lx	68.6 lx	247 lx	0.50	0.28	WP26
Prostopadłe natężenia oświetlenia						
Wysokość: 0.000 m, Margines: 0.000 m						

Profil użytkowania: Ustawienie wstępne DIALux (34.2 Standard (biuro))

Budynek 1 · Piętro 1 · 0.3s - Szatnia (Scena świetlna 1)

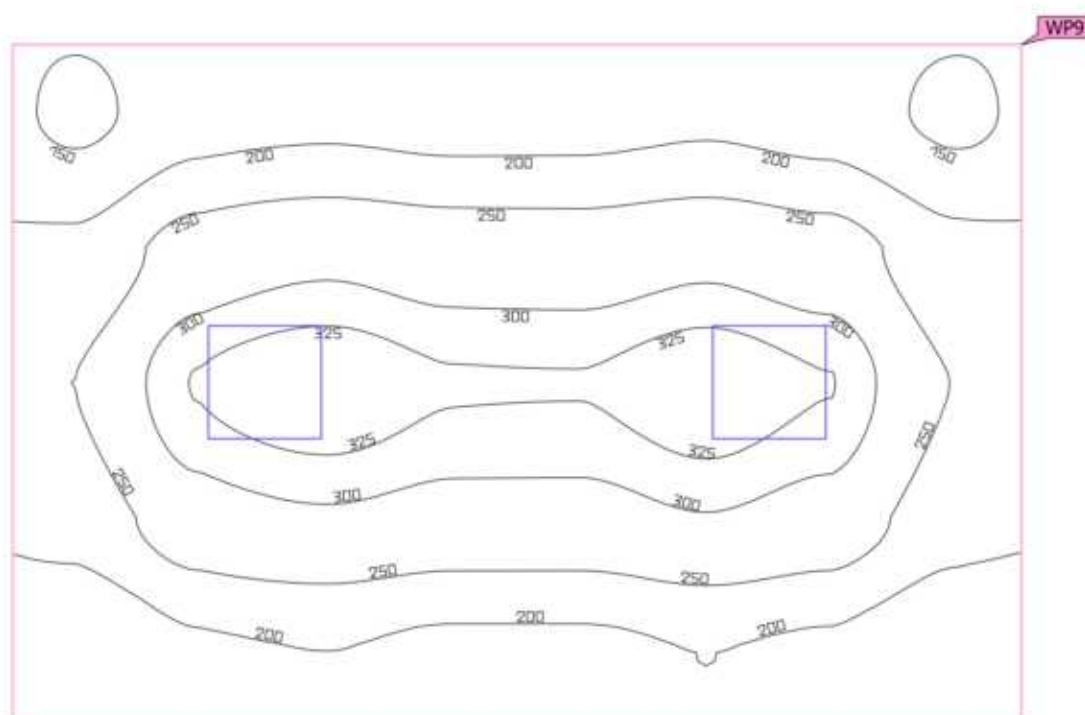
Płaszczyzna pracy (0.3s - Szatnia)

Właściwości	\bar{E}	$E_{min.}$	E_{maks}	$U_o (g_1)$	g_2	Indeks
Płaszczyzna pracy (0.3s - Szatnia)	240 lx	139 lx	345 lx	0.58	0.40	WP9
Prostopadłe natężenia oświetlenia						
Wysokość: 0.800 m, Margines: 0.000 m						

Profil użytkowania: Ustawienie wstępne DIALux (34.2 Standard (biuro))

Budynek 1 · Piętro 1 · 0.4 - Gabinet (Scena świetlna 1)

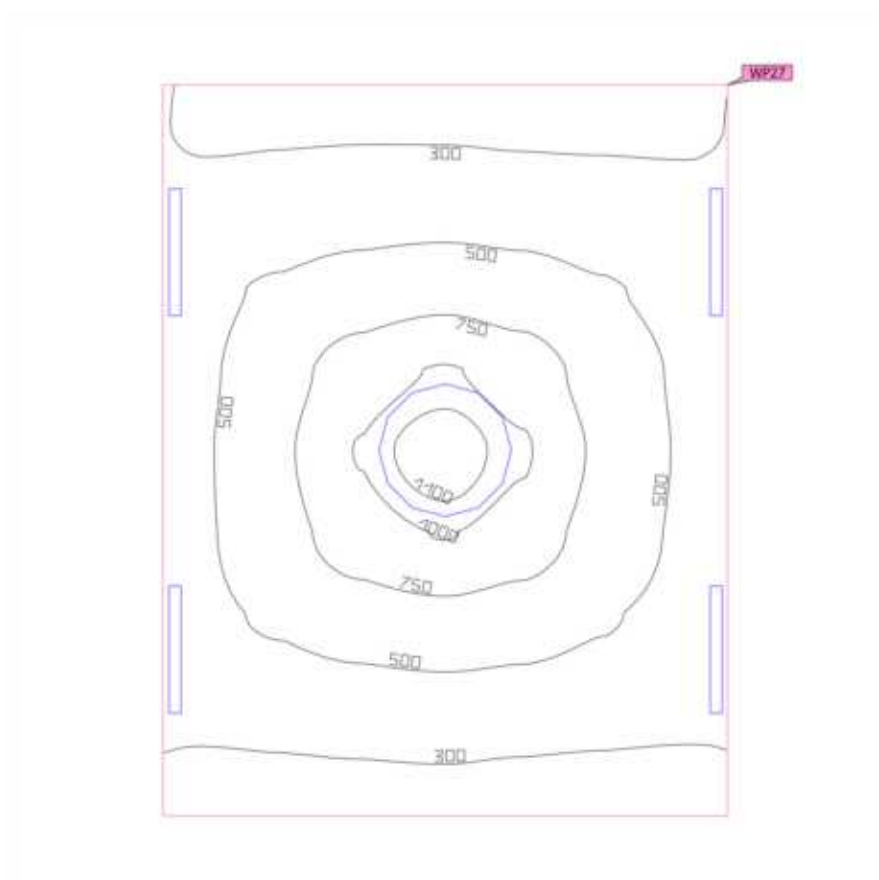
Płaszczyzna pracy (0.4 - Gabinet)

Właściwości	\bar{E}	$E_{min.}$	E_{maks}	$U_o (g_1)$	g_2	Indeks
Płaszczyzna pracy (0.4 - Gabinet)	523 lx	267 lx	1191 lx	0.51	0.22	WP27
Prostopadłe natężenia oświetlenia						
Wysokość: 0.800 m, Margines: 0.000 m						

Profil użytkowania: Ustawienie wstępne DIALux (34.2 Standard (biuro))

Budynek 1 · Piętro 1 · 0.4s - Wiatrołap (Scena oświetlenia awaryjnego)

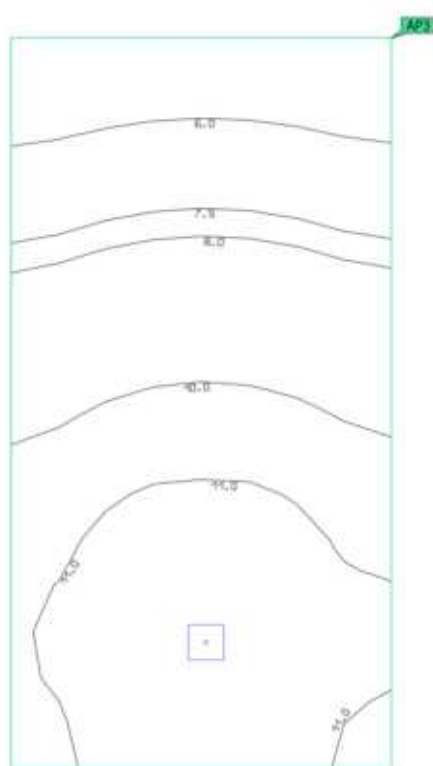
Powierzchnia antypaniczna (0.4s - Wiatrołap)

Właściwości	$E_{min.}$	E_{maks}	U_d	Indeks
Powierzchnia antypaniczna (0.4s - Wiatrołap) Prostopadłe natężenia oświetlenia (adaptacyjne) Wysokość: 0.000 m	5.07 lx	11.6 lx	0.44	AP3

Wskazówki dotyczące planowania:

Obliczenie sceny oświetlenia awaryjnego zostało wykonane bez odbicia i bez uwzględnienia umieszczonego umeblowania.

Budynek 1 · Piętro 1 · 0.4s - Wiatrołap (Scena świetlna 1)

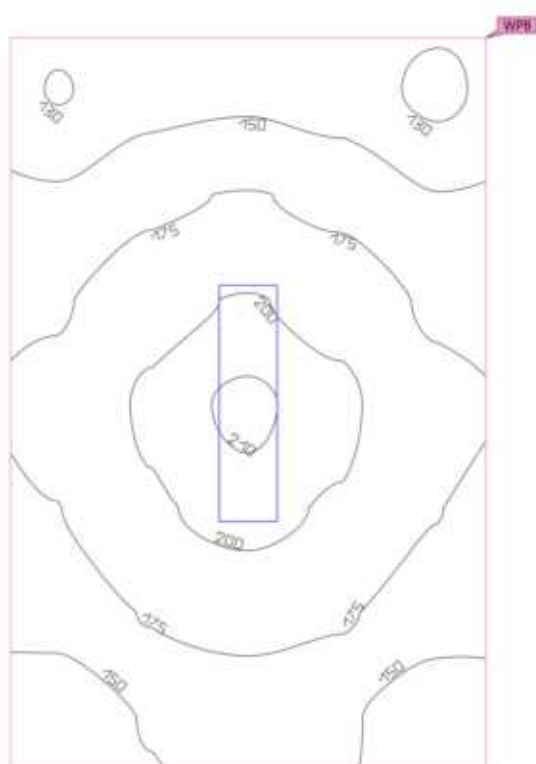
Płaszczyzna pracy (0.4s - Wiatrołap)

Właściwości	\bar{E}	$E_{min.}$	E_{maks}	$U_o (g_1)$	g_2	Indeks
Płaszczyzna pracy (0.4s - Wiatrołap) Prostopadłe natężenia oświetlenia Wysokość: 0.000 m, Margines: 0.000 m	170 lx	126 lx	212 lx	0.74	0.59	WP8

Profil użytkowania: Ustawienie wstępne DIALux (34.2 Standard (biuro))

Budynek 1 · Piętro 1 · -0.5 - Piwnica (Scena świetlna 1)

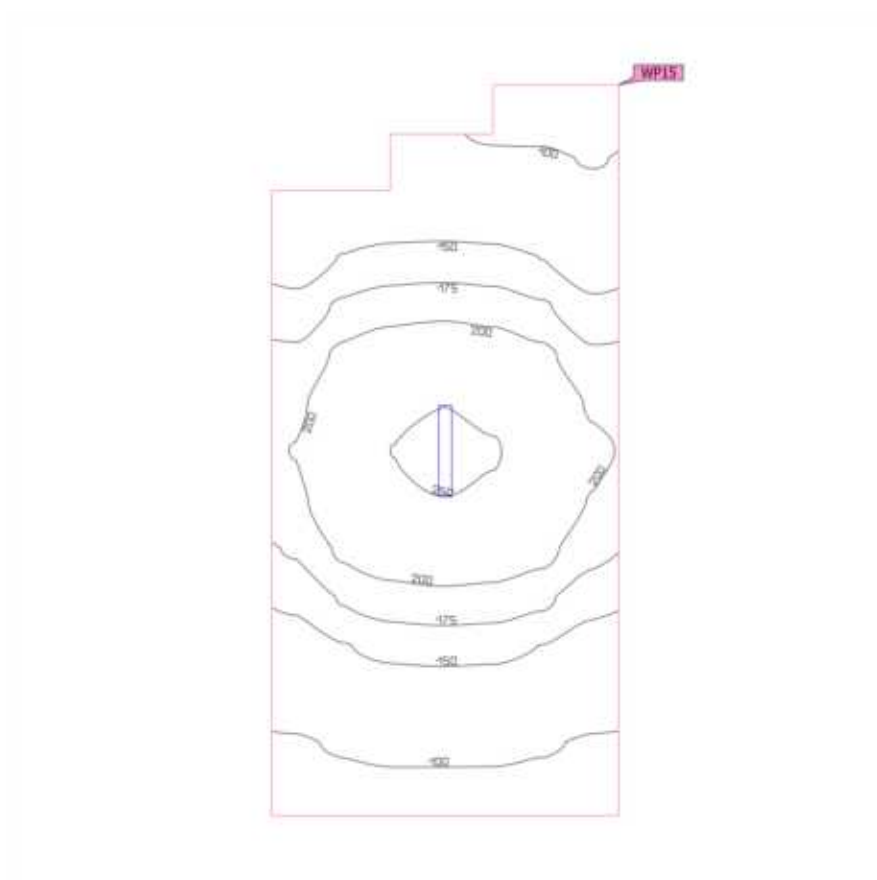
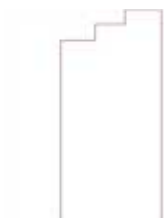
Płaszczyzna pracy (-0.5 - Piwnica)

Właściwości	\bar{E}	$E_{min.}$	E_{maks}	$U_o (g_1)$	g_2	Indeks
Płaszczyzna pracy (-0.5 - Piwnica) Prostopadłe natężenia oświetlenia Wysokość: 0.800 m, Margines: 0.000 m	163 lx	77.9 lx	258 lx	0.48	0.30	WP15

Profil użytkowania: Ustawienie wstępne DIALux (34.2 Standard (biuro))

Budynek 1 · Piętro 1 · 0.5 - Sekretariat (Scena świetlna 1)

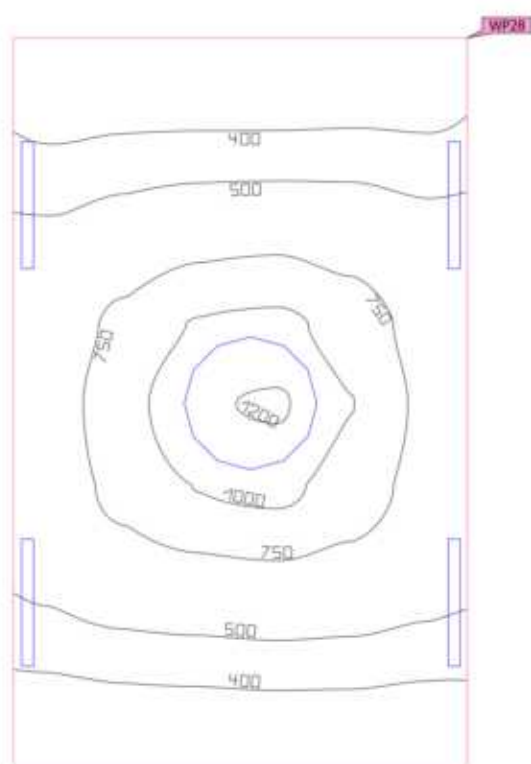
Płaszczyzna pracy (0.5 - Sekretariat)

Właściwości	\bar{E}	$E_{min.}$	E_{maks}	$U_o (g_1)$	g_2	Indeks
Płaszczyzna pracy (0.5 - Sekretariat)	608 lx	303 lx	1216 lx	0.50	0.25	WP28
Prostopadłe natężenia oświetlenia						
Wysokość: 0.800 m, Margines: 0.000 m						

Profil użytkowania: Ustawienie wstępne DIALux (34.2 Standard (biuro))

Budynek 1 · Piętro 1 · 0.5s - Magazynek (Scena świetlna 1)

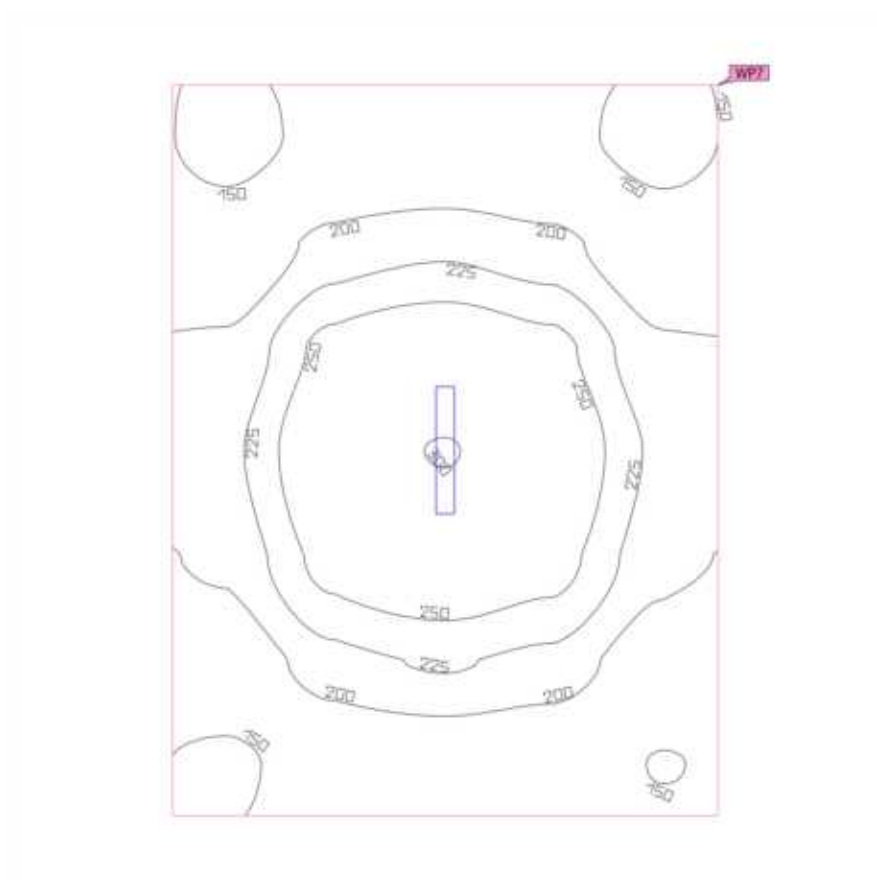
Płaszczyzna pracy (0.5s - Magazynek)

Właściwości	\bar{E}	$E_{min.}$	E_{maks}	$U_o (g_1)$	g_2	Indeks
Płaszczyzna pracy (0.5s - Magazynek) Prostopadłe natężenia oświetlenia Wysokość: 0.800 m, Margines: 0.000 m	208 lx	137 lx	301 lx	0.66	0.46	WP7

Profil użytkowania: Ustawienie wstępne DIALux (34.2 Standard (biuro))

Budynek 1 · Piętro 1 · 0.6 - Gabinet (Scena świetlna 1)

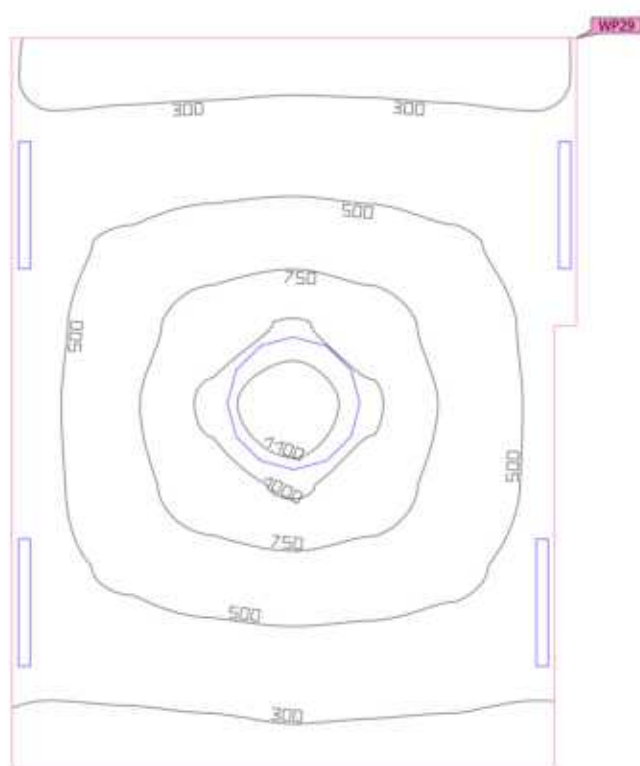
Płaszczyzna pracy (0.6 - Gabinet)

Właściwości	\bar{E}	$E_{min.}$	E_{maks}	$U_o (g_1)$	g_2	Indeks
Płaszczyzna pracy (0.6 - Gabinet)	529 lx	270 lx	1199 lx	0.51	0.23	WP29
Prostopadłe natężenia oświetlenia						
Wysokość: 0.800 m, Margines: 0.000 m						

Profil użytkowania: Ustawienie wstępne DIALux (34.2 Standard (biuro))

Budynek 1 · Piętro 1 · -0.6- Piwnica (Scena świetlna 1)

Płaszczyzna pracy (-0.6- Piwnica)

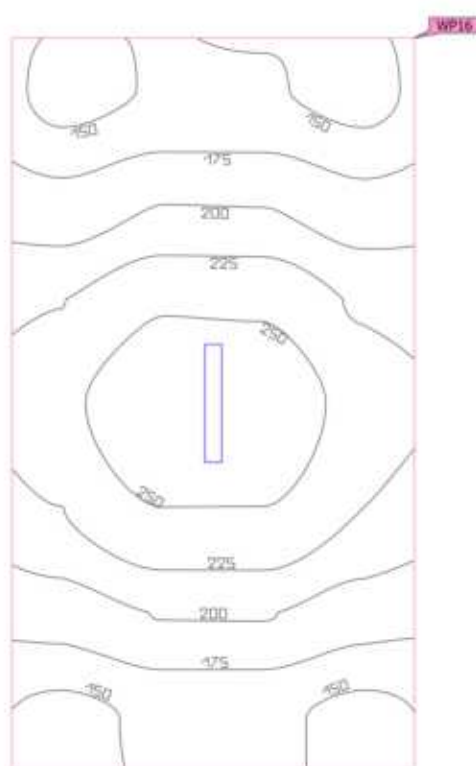

Właściwości	\bar{E}	$E_{min.}$	E_{maks}	$U_o (g_1)$	g_2	Indeks
Płaszczyzna pracy (-0.6- Piwnica) Prostopadłe natężenia oświetlenia Wysokość: 0.800 m, Margines: 0.000 m	201 lx	141 lx	273 lx	0.70	0.52	WP16

Profil użytkowania: Ustawienie wstępne DIALux (34.2 Standard (biuro))

Budynek 1 · Piętro 1 · 0.6s - Pokój nauczycielski (Scena świetlna 1)

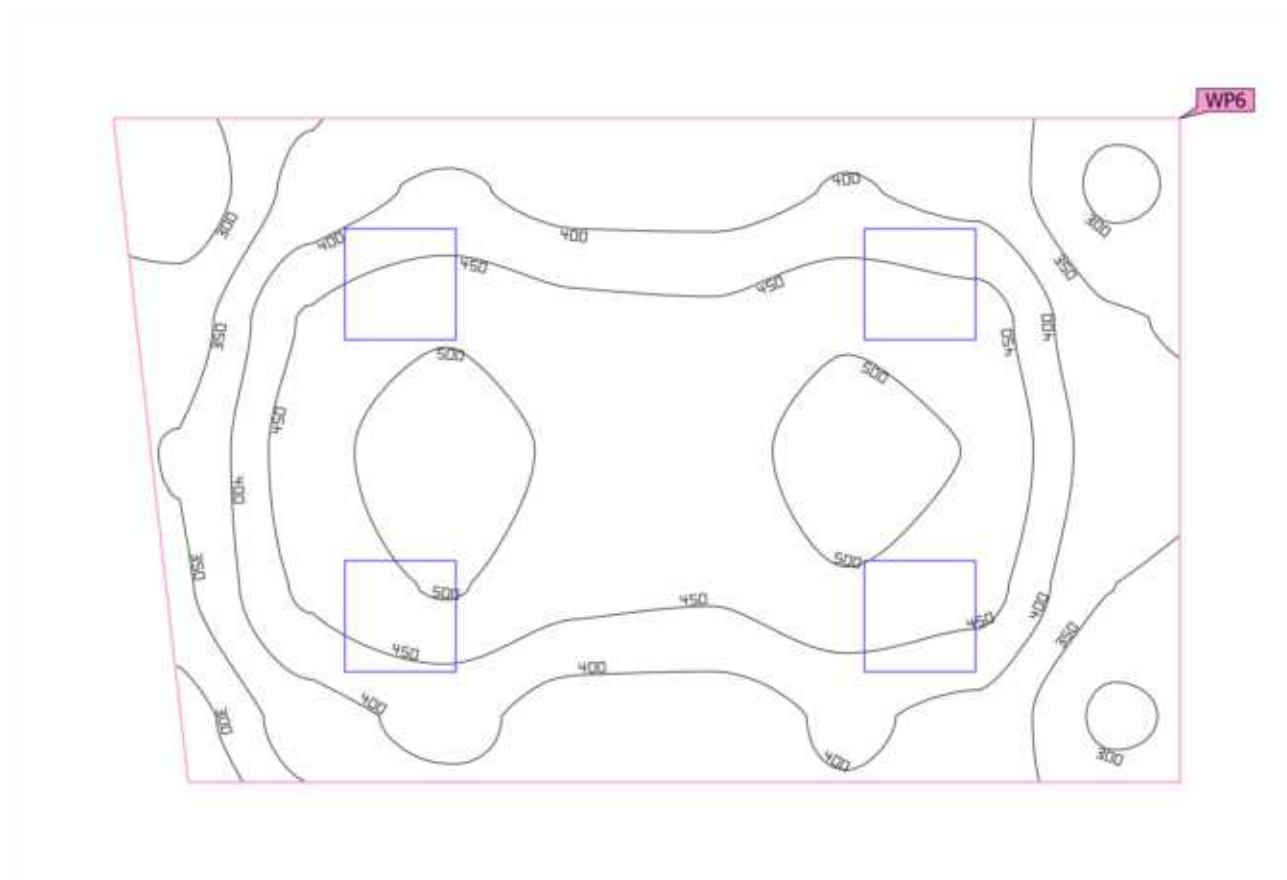
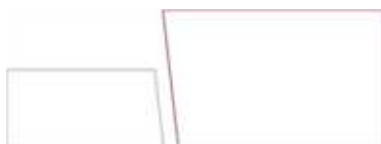
Płaszczyzna pracy (0.6s - Pokój nauczycielski)

Właściwości	\bar{E}	$E_{min.}$	E_{maks}	$U_o (g_1)$	g_2	Indeks
Płaszczyzna pracy (0.6s - Pokój nauczycielski) Prostopadłe natężenia oświetlenia Wysokość: 0.800 m, Margines: 0.000 m	418 lx	266 lx	524 lx	0.64	0.51	WP6

Profil użytkowania: Ustawienie wstępne DIALux (34.2 Standard (biuro))

Budynek 1 · Piętro 1 · 0.7 - Klatka schodowa (Scena oświetlenia awaryjnego)

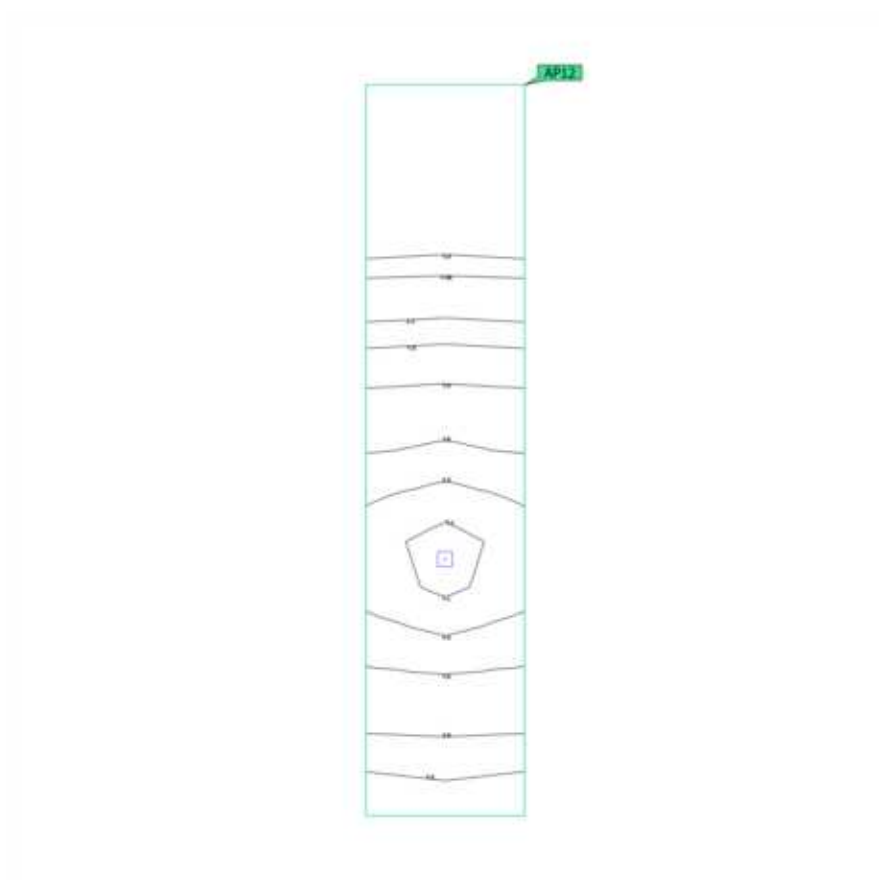
Powierzchnia antypaniczna (0.7 - Klatka schodowa)

Właściwości	$E_{min.}$	E_{maks}	U_d	Indeks
Powierzchnia antypaniczna (0.7 - Klatka schodowa)	1.14 lx	1.63 lx	0.70	AP12
Prostopadłe natężenia oświetlenia (adaptacyjne)				
Wysokość: 0.000 m				

Wskazówki dotyczące planowania:

Obliczenie sceny oświetlenia awaryjnego zostało wykonane bez odbicia i bez uwzględnienia umieszczonego umeblowania.

Budynek 1 · Piętro 1 · 0.7 - Klatka schodowa (Scena świetlna 1)

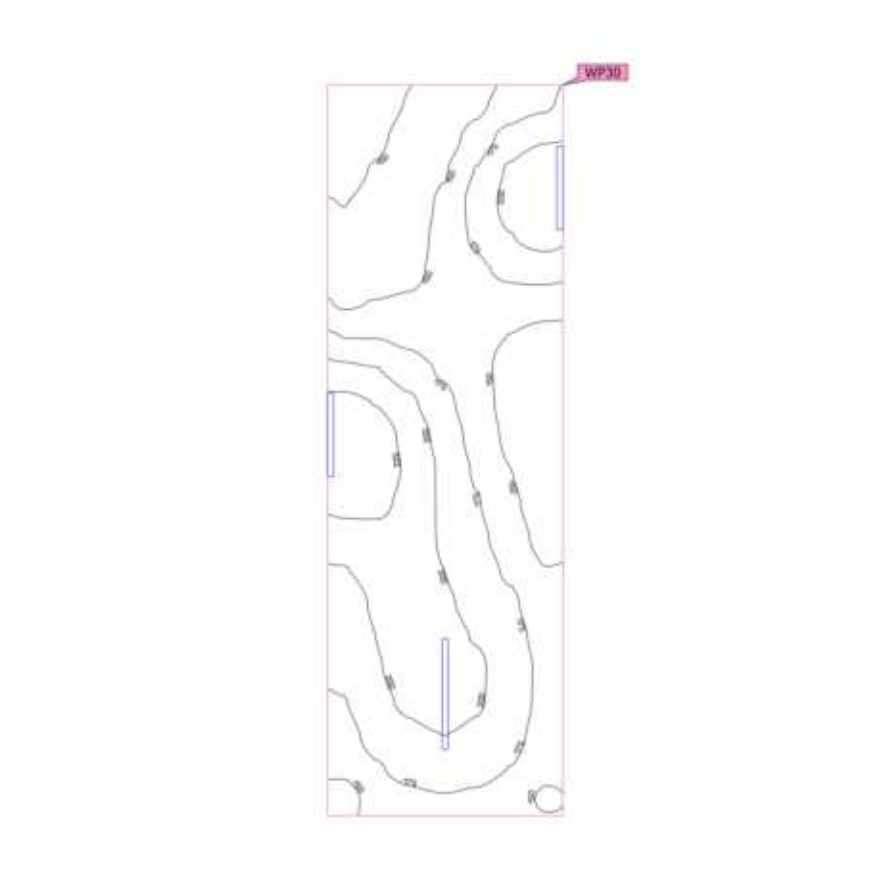
Płaszczyzna pracy (0.7 - Klatka schodowa)

Właściwości	\bar{E}	$E_{min.}$	E_{maks}	$U_o (g_1)$	g_2	Indeks
Płaszczyzna pracy (0.7 - Klatka schodowa)	173 lx	76.6 lx	247 lx	0.44	0.31	WP30
Prostopadłe natężenia oświetlenia						
Wysokość: 0.000 m, Margines: 0.000 m						

Profil użytkowania: Ustawienie wstępne DIALux (34.2 Standard (biuro))

Budynek 1 · Piętro 1 · -0.7 - Piwnica (Scena oświetlenia awaryjnego)

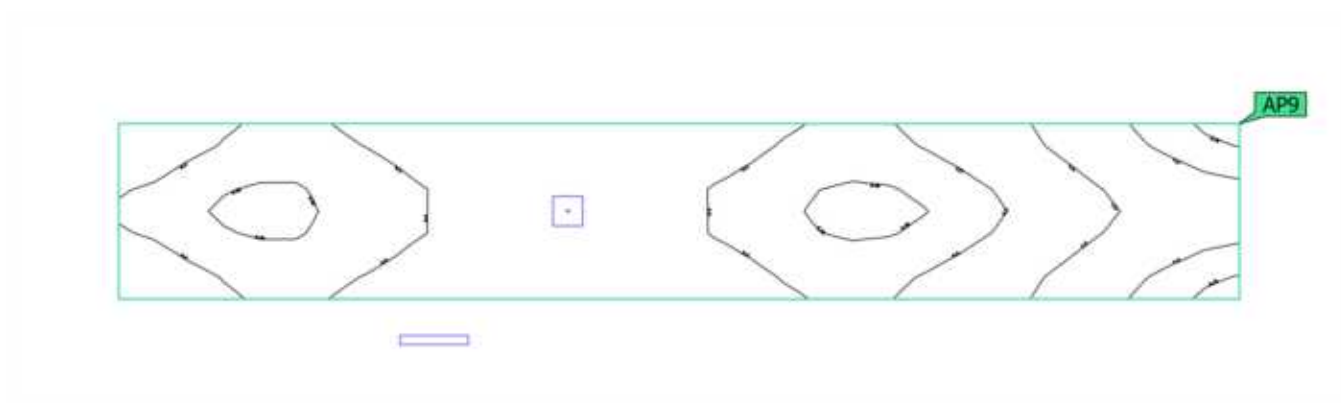
Powierzchnia antypaniczna (-0.7 - Piwnica)

Właściwości	$E_{min.}$	E_{maks}	U_d	Indeks
Powierzchnia antypaniczna (-0.7 - Piwnica) Prostopadłe natężenia oświetlenia (adaptacyjne) Wysokość: 0.000 m	3.70 lx	5.30 lx	0.70	AP9

Wskazówki dotyczące planowania:

Obliczenie sceny oświetlenia awaryjnego zostało wykonane bez odbicia i bez uwzględnienia umieszczonego umeblowania.

Budynek 1 · Piętro 1 · -0.7 - Piwnica (Scena świetlna 1)

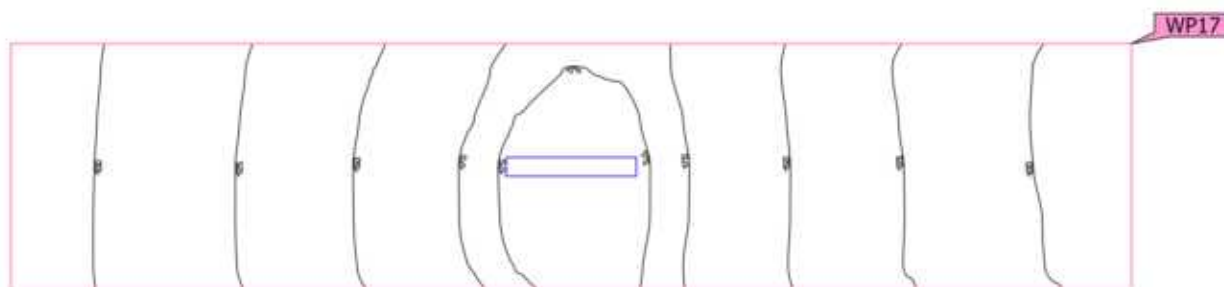
Płaszczyzna pracy (-0.7 - Piwnica)

Właściwości	\bar{E}	$E_{min.}$	E_{maks}	$U_o (g_1)$	g_2	Indeks
Płaszczyzna pracy (-0.7 - Piwnica) Prostopadłe natężenia oświetlenia Wysokość: 0.000 m, Margines: 0.000 m	136 lx	91.8 lx	179 lx	0.68	0.51	WP17

Profil użytkowania: Ustawienie wstępne DIALux (34.2 Standard (biuro))

Budynek 1 · Piętro 1 · 0.7s - Pom. pom. (Scena świetlna 1)

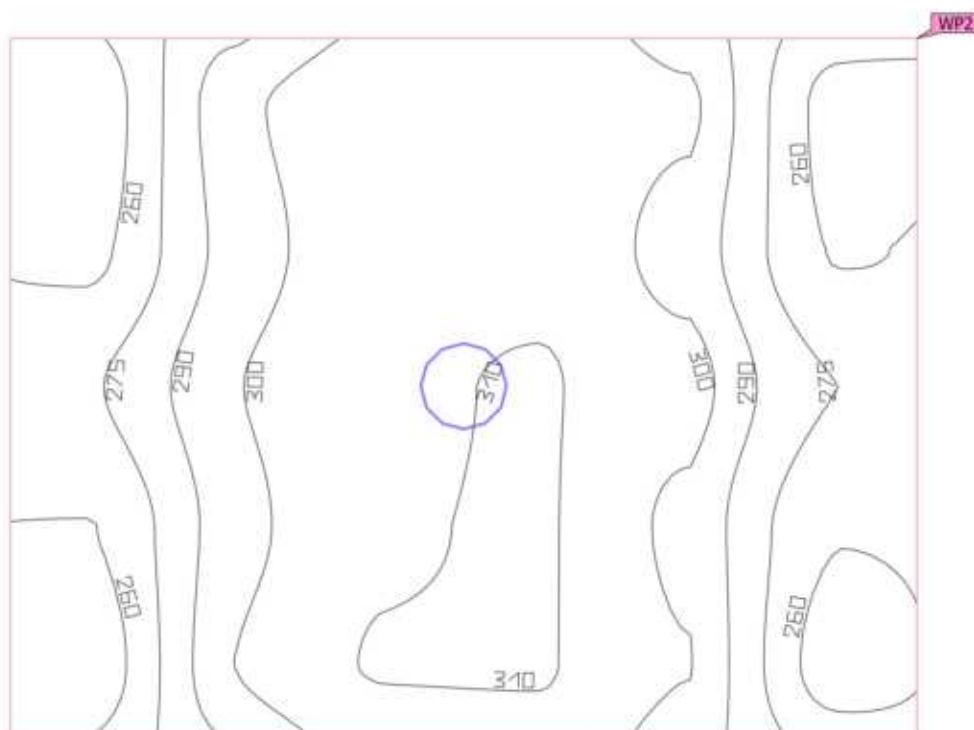
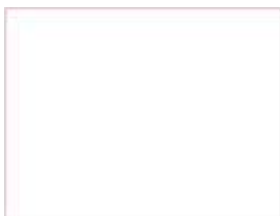
Płaszczyzna pracy (0.7s - Pom. pom.)

Właściwości	\bar{E}	$E_{min.}$	E_{maks}	$U_o (g_1)$	g_2	Indeks
Płaszczyzna pracy (0.7s - Pom. pom.) Prostopadłe natężenia oświetlenia Wysokość: 0.800 m, Margines: 0.000 m	289 lx	251 lx	311 lx	0.87	0.81	WP2

Profil użytkowania: Ustawienie wstępne DIALux (34.2 Standard (biuro))

Budynek 1 · Piętro 1 · -0.8 - Piwnica (Scena oświetlenia awaryjnego)

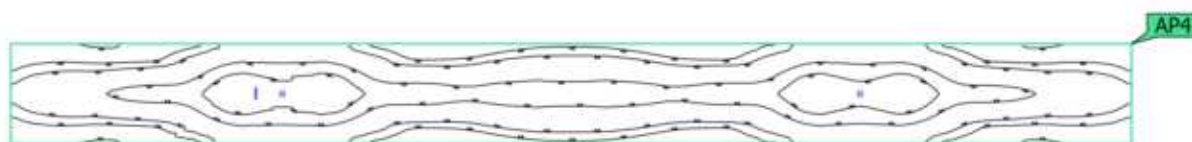
Powierzchnia antypaniczna (-0.8 - Piwnica)

Właściwości	$E_{min.}$	E_{maks}	U_d	Indeks
Powierzchnia antypaniczna (-0.8 - Piwnica) Prostopadłe natężenia oświetlenia (adaptacyjne) Wysokość: 0.000 m	0.86 lx	5.91 lx	0.15	AP4

Wskazówki dotyczące planowania:

Obliczenie sceny oświetlenia awaryjnego zostało wykonane bez odbicia i bez uwzględnienia umieszczonego meblowania.

Budynek 1 · Piętro 1 · -0.8 - Piwnica (Scena świetlna 1)

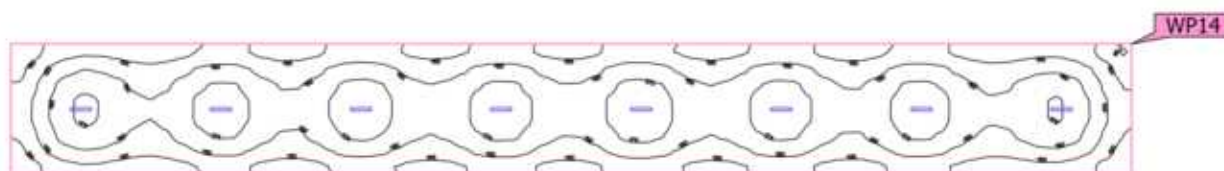
Płaszczyzna pracy (-0.8 - Piwnica)

Właściwości	\bar{E}	$E_{min.}$	E_{maks}	$U_o (g_1)$	g_2	Indeks
Płaszczyzna pracy (-0.8 - Piwnica) Prostopadłe natężenia oświetlenia Wysokość: 0.000 m, Margines: 0.000 m	148 lx	78.8 lx	193 lx	0.53	0.41	WP14

Profil użytkowania: Ustawienie wstępne DIALux (34.2 Standard (biuro))

Budynek 1 · Piętro 1 · 0.8s - WC (Scena świetlna 1)

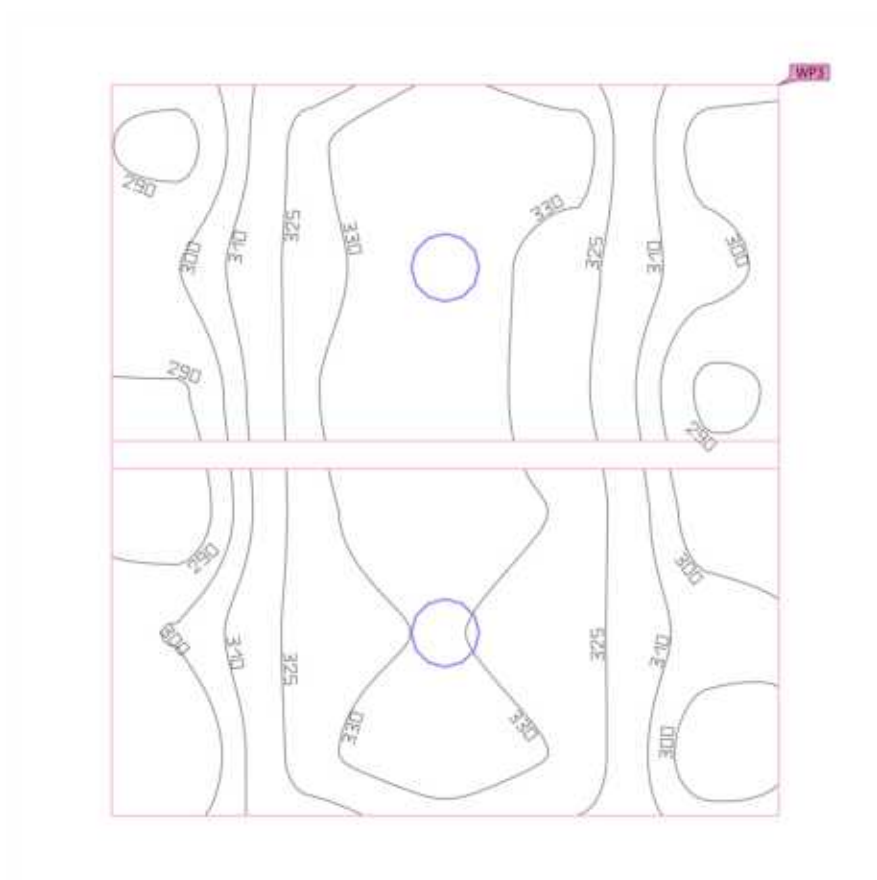
Płaszczyzna pracy (0.8s - WC)

Właściwości	\bar{E}	$E_{min.}$	E_{maks}	$U_o (g_1)$	g_2	Indeks
Płaszczyzna pracy (0.8s - WC) Prostopadłe natężenia oświetlenia Wysokość: 0.800 m, Margines: 0.000 m	316 lx	283 lx	335 lx	0.90	0.84	WP3

Profil użytkowania: Ustawienie wstępne DIALux (34.2 Standard (biuro))

Budynek 1 · Piętro 1 · 0.9 - Biuro (Scena świetlna 1)

Płaszczyzna pracy (0.9 - Biuro)

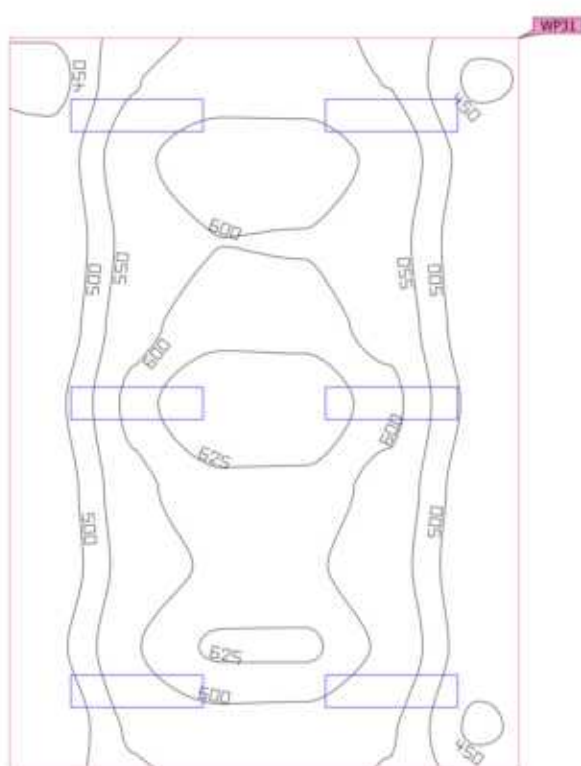

Właściwości	\bar{E}	$E_{min.}$	E_{maks}	$U_o (g_1)$	g_2	Indeks
Płaszczyzna pracy (0.9 - Biuro)	553 lx	436 lx	645 lx	0.79	0.68	WP31
Prostopadłe natężenia oświetlenia						
Wysokość: 0.800 m, Margines: 0.000 m						

Profil użytkowania: Ustawienie wstępne DIALux (34.2 Standard (biuro))

Budynek 1 · Piętro 1 · -0.9 - Piwnica (Scena oświetlenia awaryjnego)

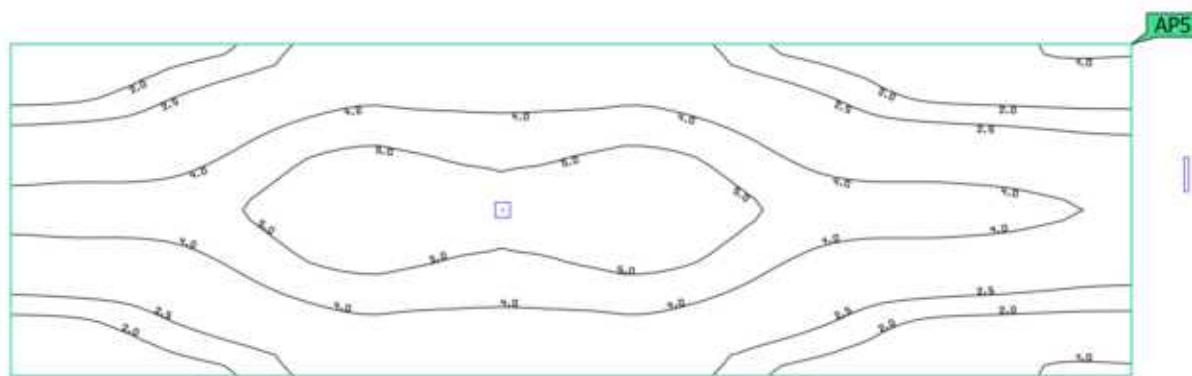
Powierzchnia antypaniczna (-0.9 - Piwnica)

Właściwości	$E_{min.}$	E_{maks}	U_d	Indeks
Powierzchnia antypaniczna (-0.9 - Piwnica) Prostopadłe natężenia oświetlenia (adaptacyjne) Wysokość: 0.000 m	0.89 lx	5.84 lx	0.15	AP5

Wskazówki dotyczące planowania:

Obliczenie sceny oświetlenia awaryjnego zostało wykonane bez odbicia i bez uwzględnienia umieszczonego umeblowania.

Budynek 1 · Piętro 1 · -0.9 - Piwnica (Scena świetlna 1)

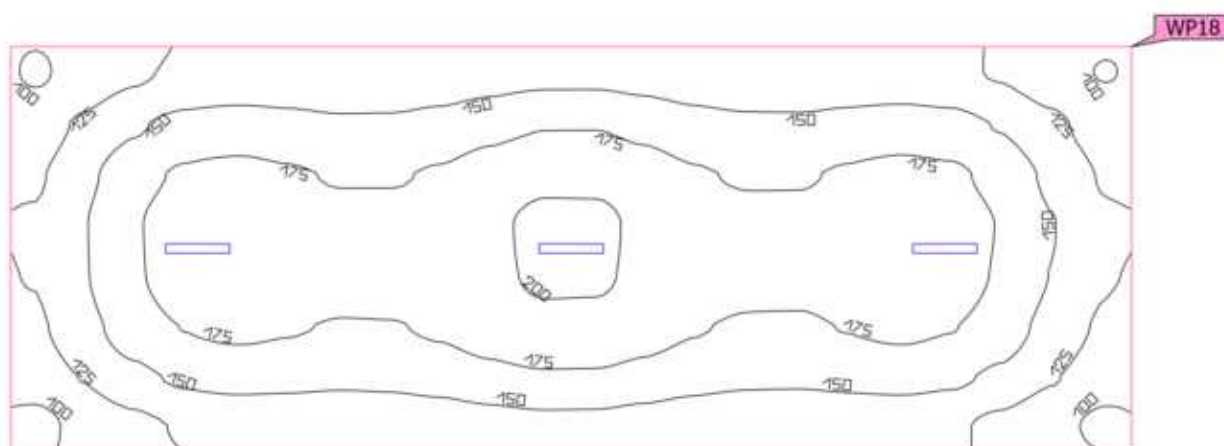
Płaszczyzna pracy (-0.9 - Piwnica)

Właściwości	\bar{E}	$E_{min.}$	E_{maks}	$U_o (g_1)$	g_2	Indeks
Płaszczyzna pracy (-0.9 - Piwnica) Prostopadłe natężenia oświetlenia Wysokość: 0.000 m, Margines: 0.000 m	157 lx	94.4 lx	205 lx	0.60	0.46	WP18

Profil użytkowania: Ustawienie wstępne DIALux (34.2 Standard (biuro))

Budynek 1 · Piętro 1 · 0.9s - Szatnia (Scena oświetlenia awaryjnego)

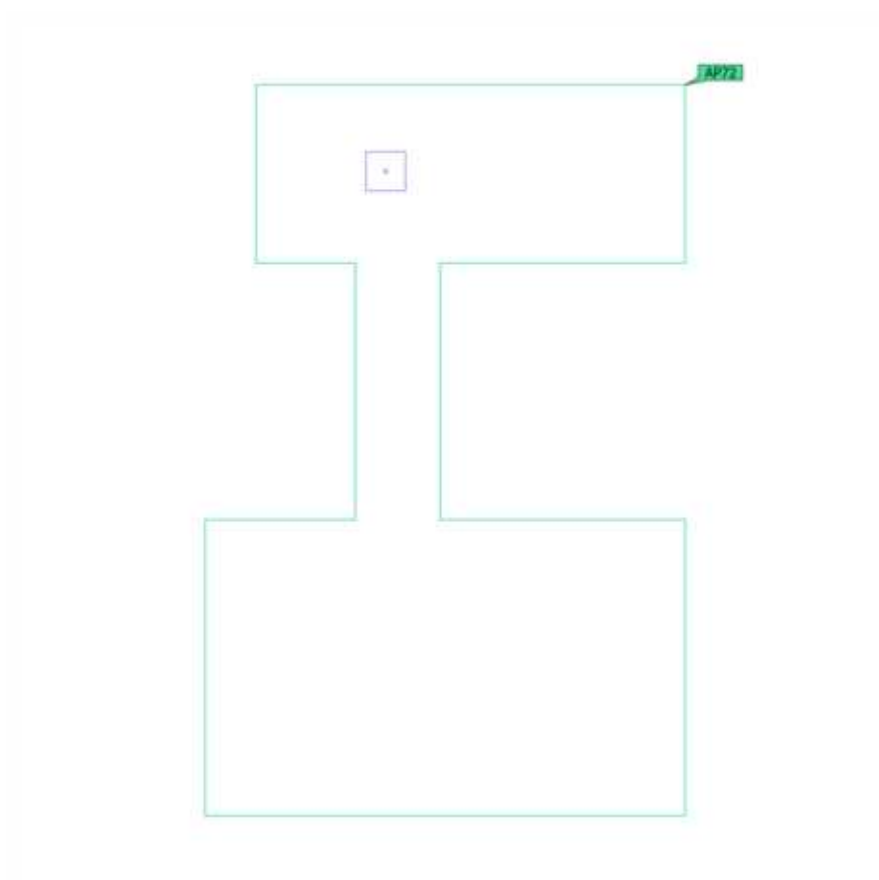
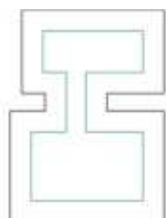
Powierzchnia antypaniczna (0.9s - Szatnia)

Właściwości	$E_{min.}$	E_{maks}	U_d	Indeks
Powierzchnia antypaniczna (0.9s - Szatnia) Prostopadłe natężenia oświetlenia (adaptacyjne) Wysokość: 0.000 m	0.00 lx	0.00 lx	-	AP72

Wskazówki dotyczące planowania:

Obliczenie sceny oświetlenia awaryjnego zostało wykonane bez odbicia i bez uwzględnienia umieszczonego umeblowania.

Budynek 1 · Piętro 1 · 0.9s - Szatnia (Scena świetlna 1)

Płaszczyzna pracy (0.9s - Szatnia)

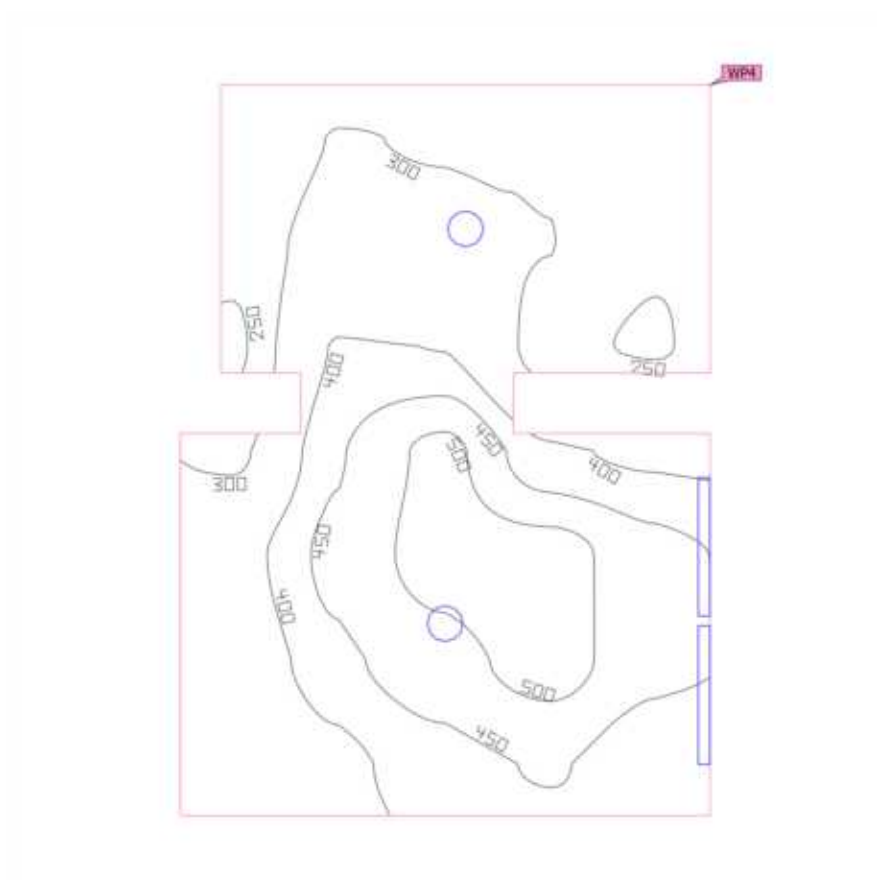
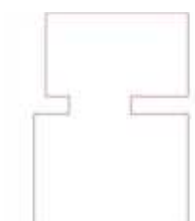

Właściwości	\bar{E}	$E_{min.}$	E_{maks}	$U_o (g_1)$	g_2	Indeks
Płaszczyzna pracy (0.9s - Szatnia) Prostopadłe natężenia oświetlenia Wysokość: 0.800 m, Margines: 0.000 m	373 lx	242 lx	520 lx	0.65	0.47	WP4

Profil użytkowania: Ustawienie wstępne DIALux (34.2 Standard (biuro))

Budynek 1 · Piętro 1 · 0.10 - Biblioteka (Scena oświetlenia awaryjnego)

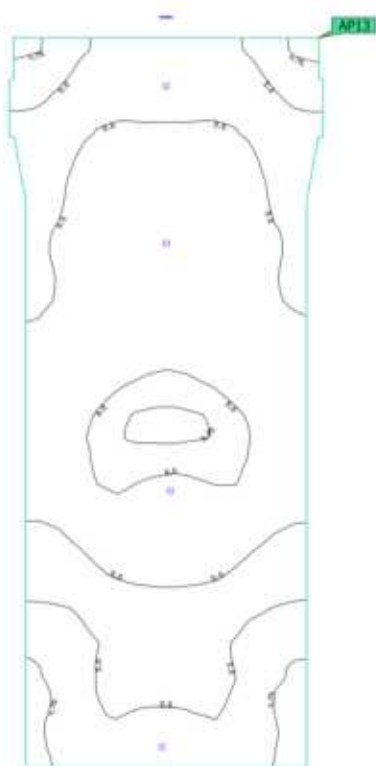
Powierzchnia antypaniczna (0.10 - Biblioteka)

Właściwości	$E_{min.}$	E_{maks}	U_d	Indeks
Powierzchnia antypaniczna (0.10 - Biblioteka) Prostopadłe natężenia oświetlenia (adaptacyjne) Wysokość: 0.000 m	1.65 lx	3.32 lx	0.50	AP13

Wskazówki dotyczące planowania:

Obliczenie sceny oświetlenia awaryjnego zostało wykonane bez odbicia i bez uwzględnienia umieszczonego umeblowania.

Budynek 1 · Piętro 1 · 0.10 - Biblioteka (Scena świetlna 1)

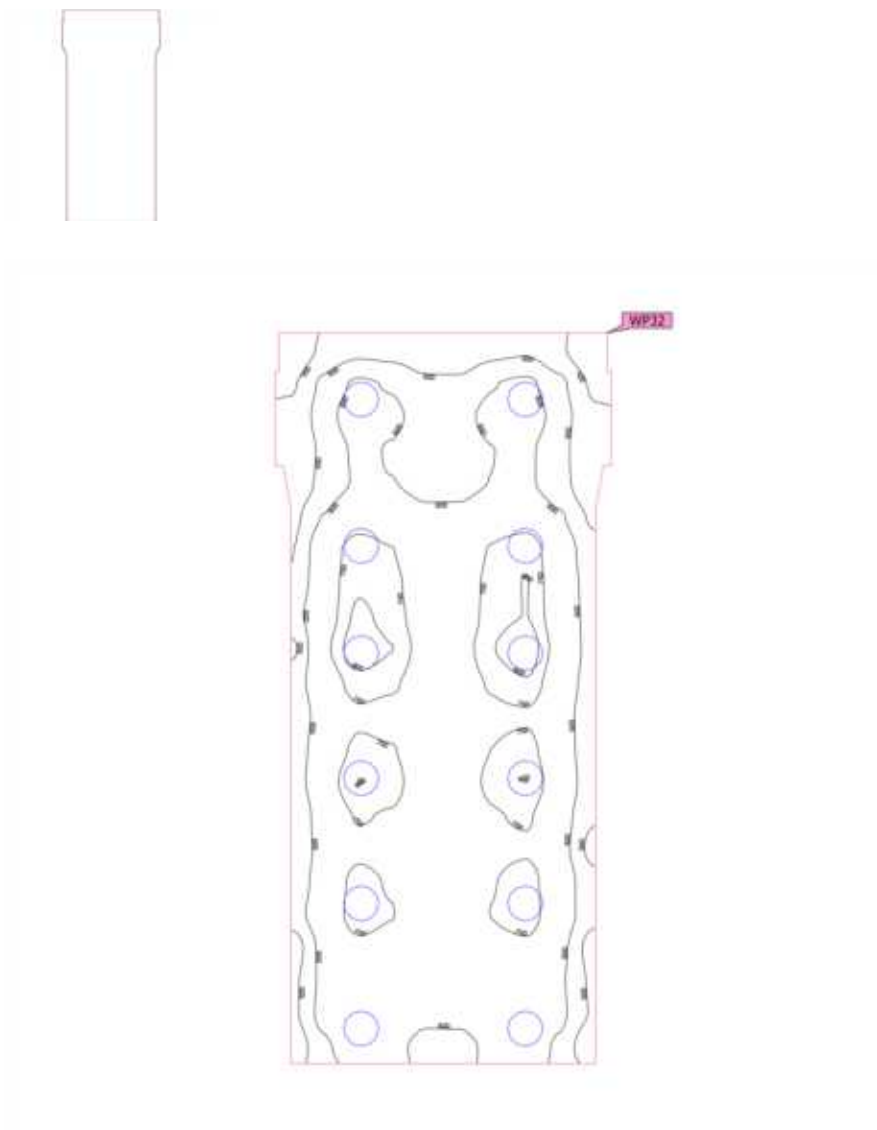
Płaszczyzna pracy (0.10 - Biblioteka)

Właściwości	\bar{E}	$E_{min.}$	E_{maks}	$U_o (g_1)$	g_2	Indeks
Płaszczyzna pracy (0.10 - Biblioteka) Prostopadłe natężenia oświetlenia Wysokość: 0.800 m, Margines: 0.000 m	634 lx	319 lx	831 lx	0.50	0.38	WP32

Profil użytkowania: Ustawienie wstępne DIALux (34.2 Standard (biuro))

Budynek 1 · Piętro 1 · -0.10 - Piwnica (Scena oświetlenia awaryjnego)

Powierzchnia antypaniczna (-0.10 - Piwnica)

Właściwości	$E_{min.}$	E_{maks}	U_d	Indeks
Powierzchnia antypaniczna (-0.10 - Piwnica) Prostopadłe natężenia oświetlenia (adaptacyjne) Wysokość: 0.000 m	0.88 lx	5.84 lx	0.15	AP6

Wskazówki dotyczące planowania:

Obliczenie sceny oświetlenia awaryjnego zostało wykonane bez odbicia i bez uwzględnienia umieszczonego umeblowania.

Budynek 1 · Piętro 1 · -0.10 - Piwnica (Scena świetlna 1)

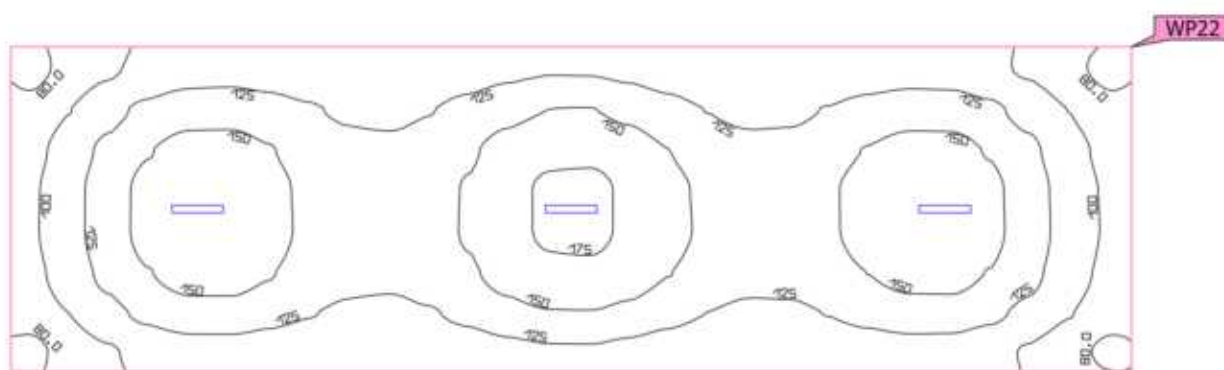
Płaszczyzna pracy (-0.10 - Piwnica)

Właściwości	\bar{E}	$E_{min.}$	E_{maks}	$U_o (g_1)$	g_2	Indeks
Płaszczyzna pracy (-0.10 - Piwnica)	130 lx	75.0 lx	180 lx	0.58	0.42	WP22
Prostopadłe natężenia oświetlenia						
Wysokość: 0.000 m, Margines: 0.000 m						

Profil użytkowania: Ustawienie wstępne DIALux (34.2 Standard (biuro))

Budynek 1 · Piętro 1 · 0.10s - Szatnia (Scena oświetlenia awaryjnego)

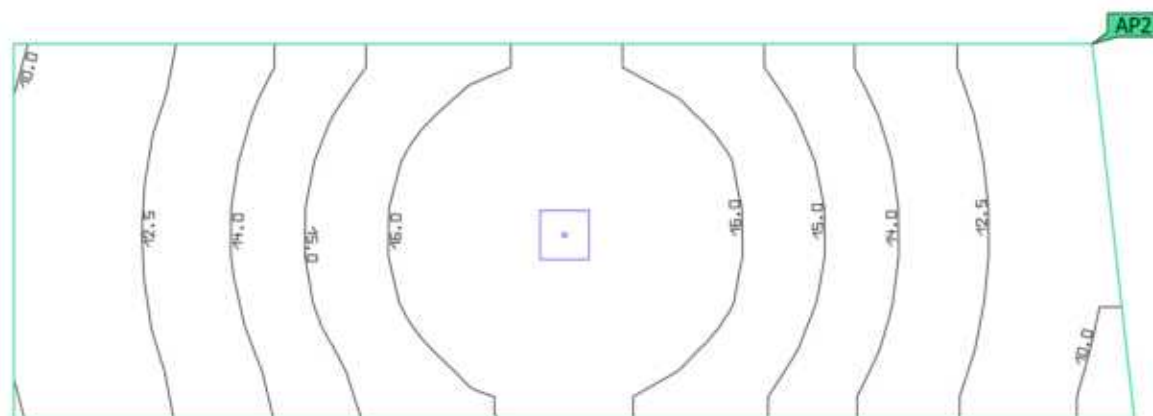
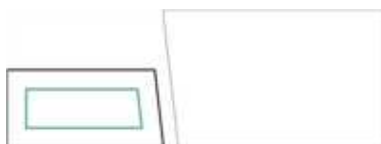
Powierzchnia antypaniczna (0.10s - Szatnia)

Właściwości	$E_{min.}$	E_{maks}	U_d	Indeks
Powierzchnia antypaniczna (0.10s - Szatnia)	9.50 lx	16.8 lx	0.57	AP2
Prostopadłe natężenia oświetlenia (adaptacyjne)				
Wysokość: 0.000 m				

Wskazówki dotyczące planowania:

Obliczenie sceny oświetlenia awaryjnego zostało wykonane bez odbicia i bez uwzględnienia umieszczonego meblowania.

Budynek 1 · Piętro 1 · 0.10s - Szatnia (Scena świetlna 1)

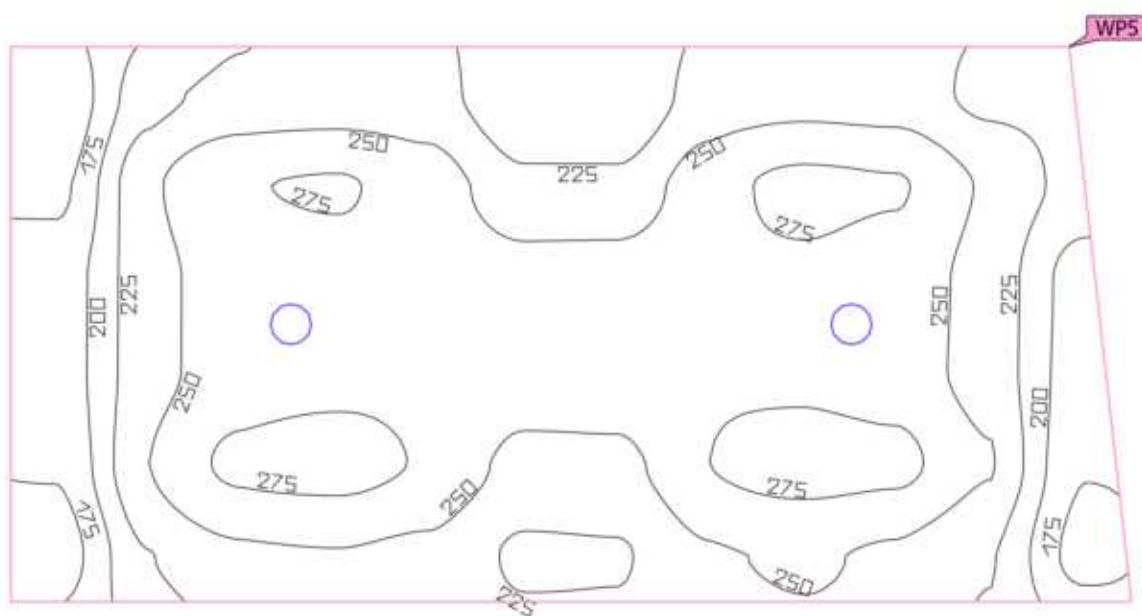
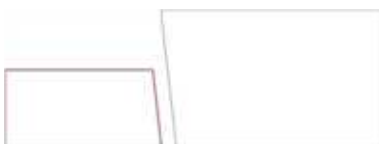
Płaszczyzna pracy (0.10s - Szatnia)

Właściwości	\bar{E}	$E_{min.}$	E_{maks}	$U_o (g_1)$	g_2	Indeks
Płaszczyzna pracy (0.10s - Szatnia) Prostopadłe natężenia oświetlenia Wysokość: 0.800 m, Margines: 0.000 m	241 lx	155 lx	285 lx	0.64	0.54	WP5

Profil użytkowania: Ustawienie wstępne DIALux (34.2 Standard (biuro))

Budynek 1 · Piętro 1 · -0.11 - Klatka schodowa (Scena oświetlenia awaryjnego)

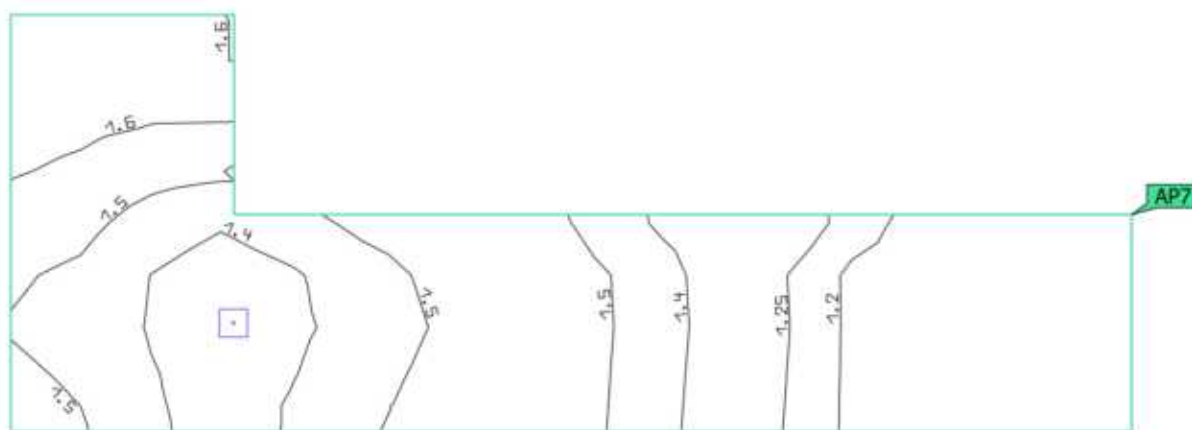
Powierzchnia antypaniczna (-0.11 - Klatka schodowa)

Właściwości	$E_{min.}$	E_{maks}	U_d	Indeks
Powierzchnia antypaniczna (-0.11 - Klatka schodowa) Prostopadłe natężenia oświetlenia (adaptacyjne) Wysokość: 0.000 m	1.16 lx	1.66 lx	0.70	AP7

Wskazówki dotyczące planowania:

Obliczenie sceny oświetlenia awaryjnego zostało wykonane bez odbicia i bez uwzględnienia umieszczonego meblowania.

Budynek 1 · Piętro 1 · -0.11 - Klatka schodowa (Scena świetlna 1)

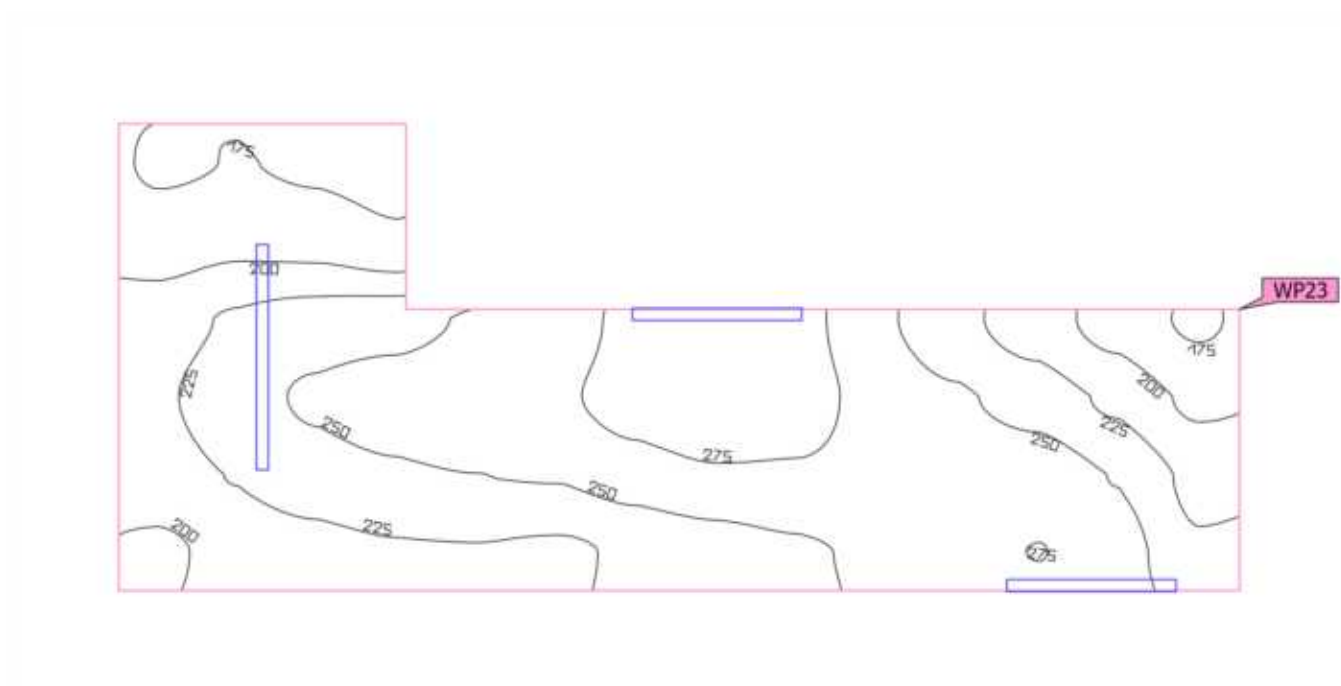
Płaszczyzna pracy (-0.11 - Klatka schodowa)

Właściwości	\bar{E}	$E_{min.}$	E_{maks}	$U_o (g_1)$	g_2	Indeks
Płaszczyzna pracy (-0.11 - Klatka schodowa)	237 lx	167 lx	295 lx	0.70	0.57	WP23
Prostopadłe natężenia oświetlenia						
Wysokość: 0.000 m, Margines: 0.000 m						

Profil użytkowania: Ustawienie wstępne DIALux (34.2 Standard (biuro))

Budynek 1 · Piętro 1 · 0.11 - Sala lekcyjna (Scena świetlna 1)

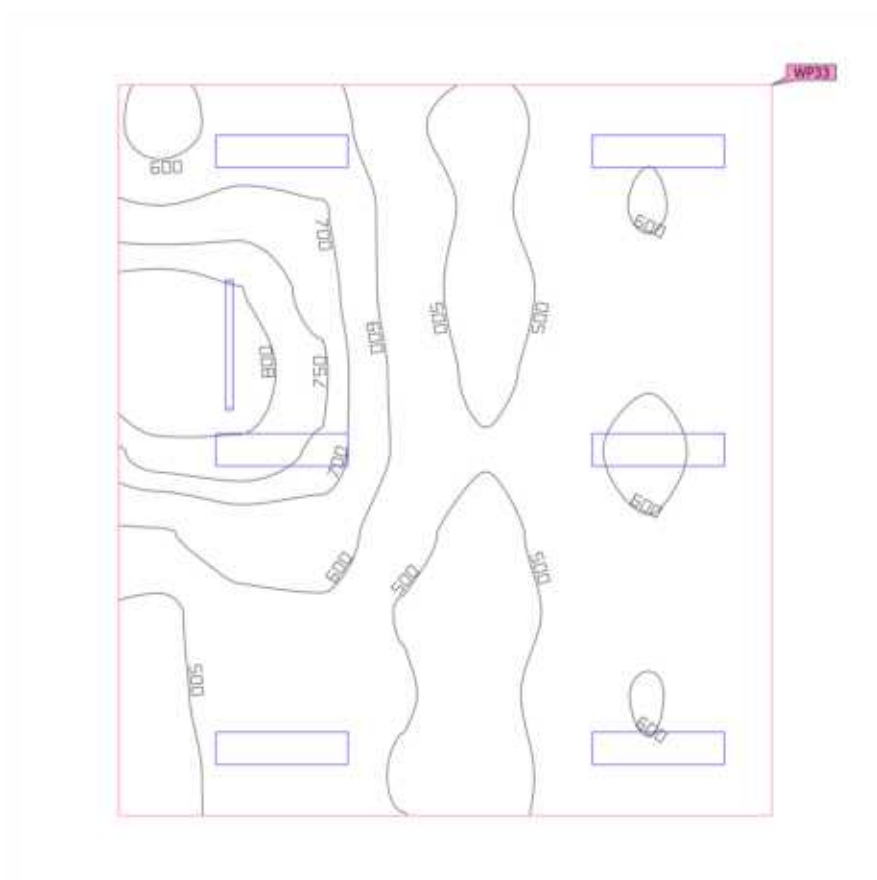
Płaszczyzna pracy (0.11 - Sala lekcyjna)

Właściwości	\bar{E}	$E_{min.}$	E_{maks}	$U_o (g_1)$	g_2	Indeks
Płaszczyzna pracy (0.11 - Sala lekcyjna)	582 lx	433 lx	882 lx	0.74	0.49	WP33
Prostopadłe natężenia oświetlenia						
Wysokość: 0.800 m, Margines: 0.000 m						

Profil użytkowania: Ustawienie wstępne DIALux (34.2 Standard (biuro))

Budynek 1 · Piętro 1 · 0.12 - Biuro (Scena świetlna 1)

Płaszczyzna pracy (0.12 - Biuro)

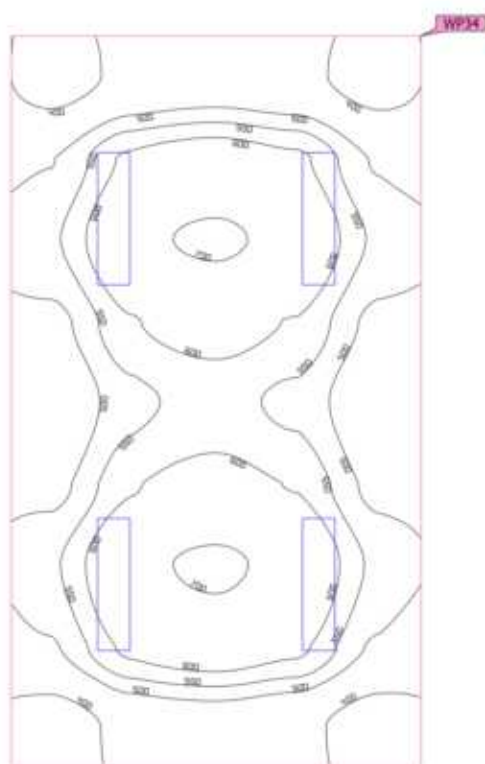

Właściwości	\bar{E}	$E_{min.}$	E_{maks}	$U_o (g_1)$	g_2	Indeks
Płaszczyzna pracy (0.12 - Biuro) Prostopadłe natężenia oświetlenia Wysokość: 0.800 m, Margines: 0.000 m	536 lx	351 lx	711 lx	0.65	0.49	WP34

Profil użytkowania: Ustawienie wstępne DIALux (34.2 Standard (biuro))

Budynek 1 · Piętro 1 · -0.12 - Kotłownia (Scena oświetlenia awaryjnego)

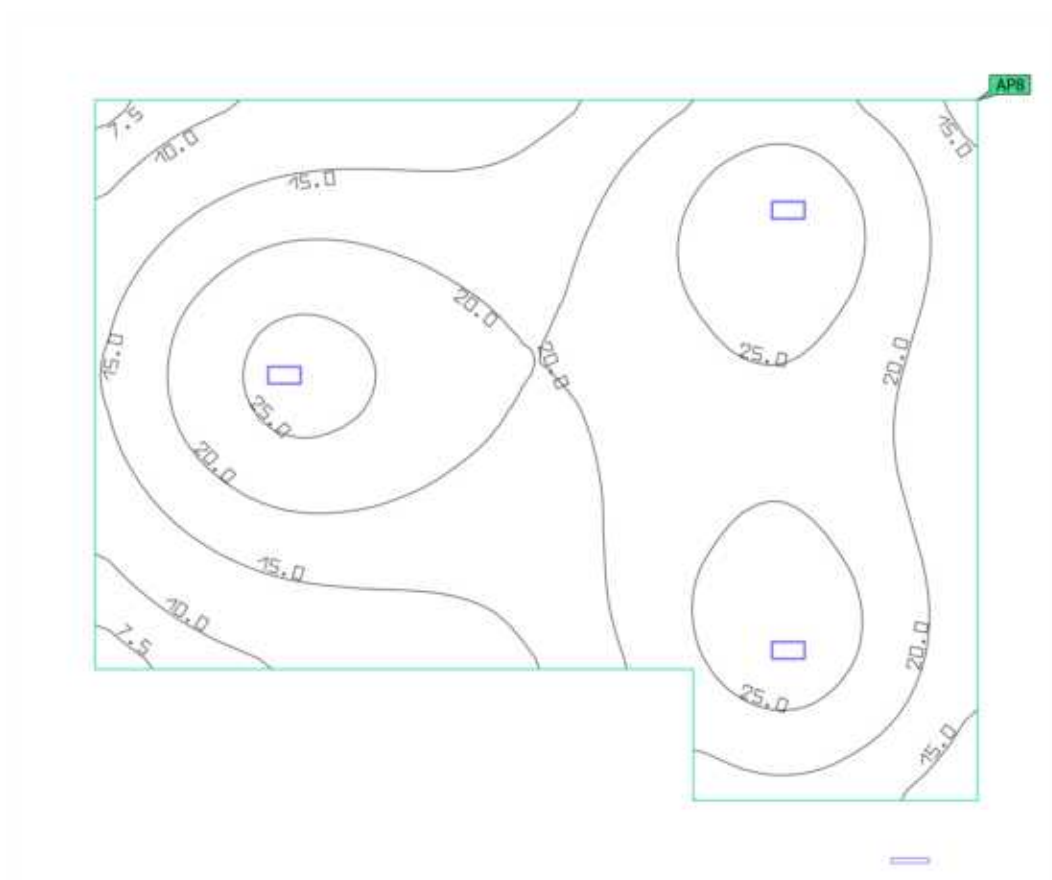
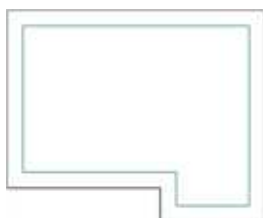
Powierzchnia antypaniczna (-0.12 - Kotłownia)

Właściwości	$E_{min.}$	E_{maks}	U_d	Indeks
Powierzchnia antypaniczna (-0.12 - Kotłownia) Prostopadłe natężenia oświetlenia (adaptacyjne) Wysokość: 0.000 m	6.42 lx	28.3 lx	0.23	AP8

Wskazówki dotyczące planowania:

Obliczenie sceny oświetlenia awaryjnego zostało wykonane bez odbicia i bez uwzględnienia umieszczonego umeblowania.

Budynek 1 · Piętro 1 · -0.12 - Kotłownia (Scena świetlna 1)

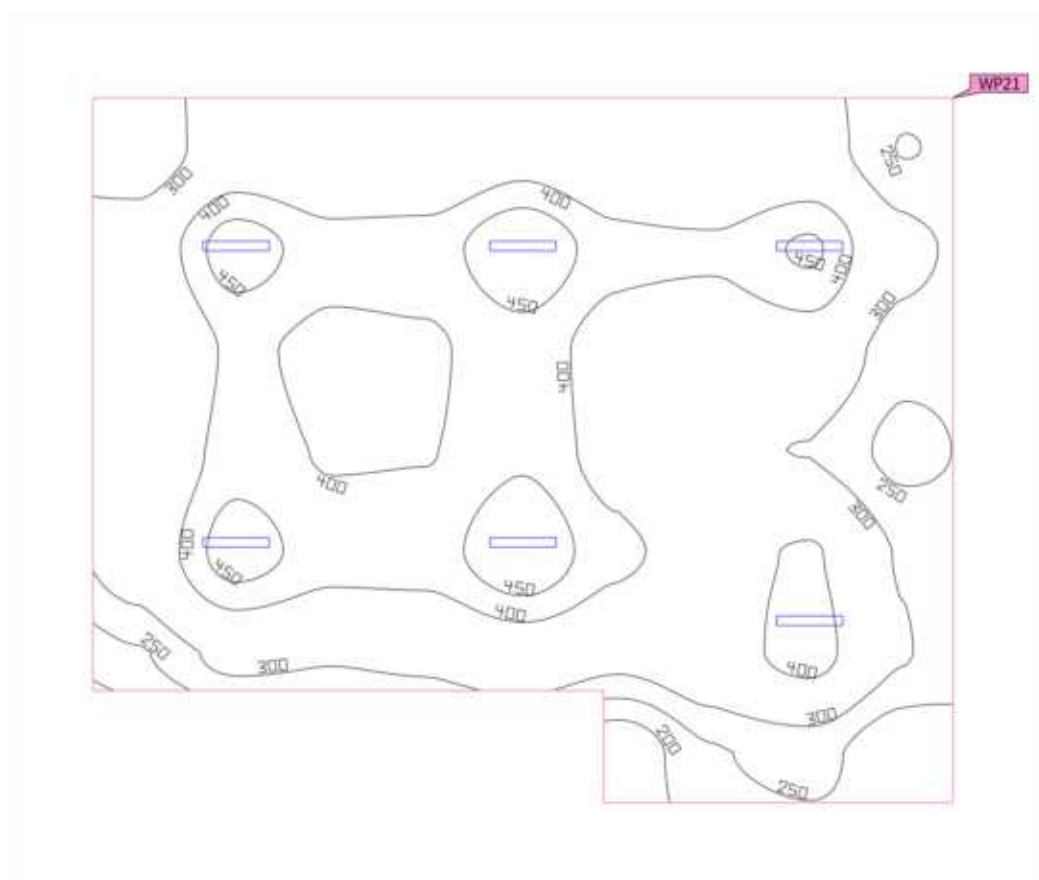
Płaszczyzna pracy (-0.12 - Kotłownia)

Właściwości	\bar{E}	$E_{min.}$	E_{maks}	$U_o (g_1)$	g_2	Indeks
Płaszczyzna pracy (-0.12 - Kotłownia)	354 lx	161 lx	496 lx	0.45	0.32	WP21
Prostopadłe natężenia oświetlenia						
Wysokość: 0.800 m, Margines: 0.000 m						

Profil użytkowania: Ustawienie wstępne DIALux (34.2 Standard (biuro))

Budynek 1 · Piętro 1 · 0.13 - Biuro (Scena świetlna 1)

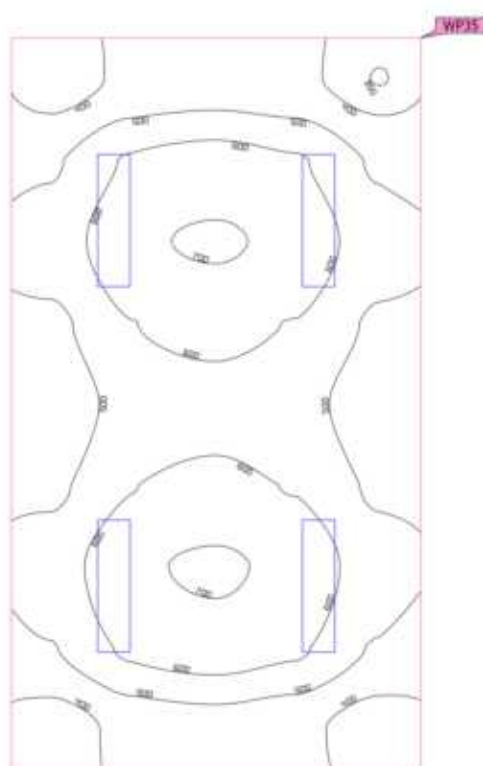
Płaszczyzna pracy (0.13 - Biuro)

Właściwości	\bar{E}	$E_{min.}$	E_{maks}	$U_o (g_1)$	g_2	Indeks
Płaszczyzna pracy (0.13 - Biuro)	536 lx	347 lx	713 lx	0.65	0.49	WP35
Prostopadłe natężenia oświetlenia						
Wysokość: 0.800 m, Margines: 0.000 m						

Profil użytkowania: Ustawienie wstępne DIALux (34.2 Standard (biuro))

Budynek 1 · Piętro 1 · -0.13 - Piwnica (Scena oświetlenia awaryjnego)

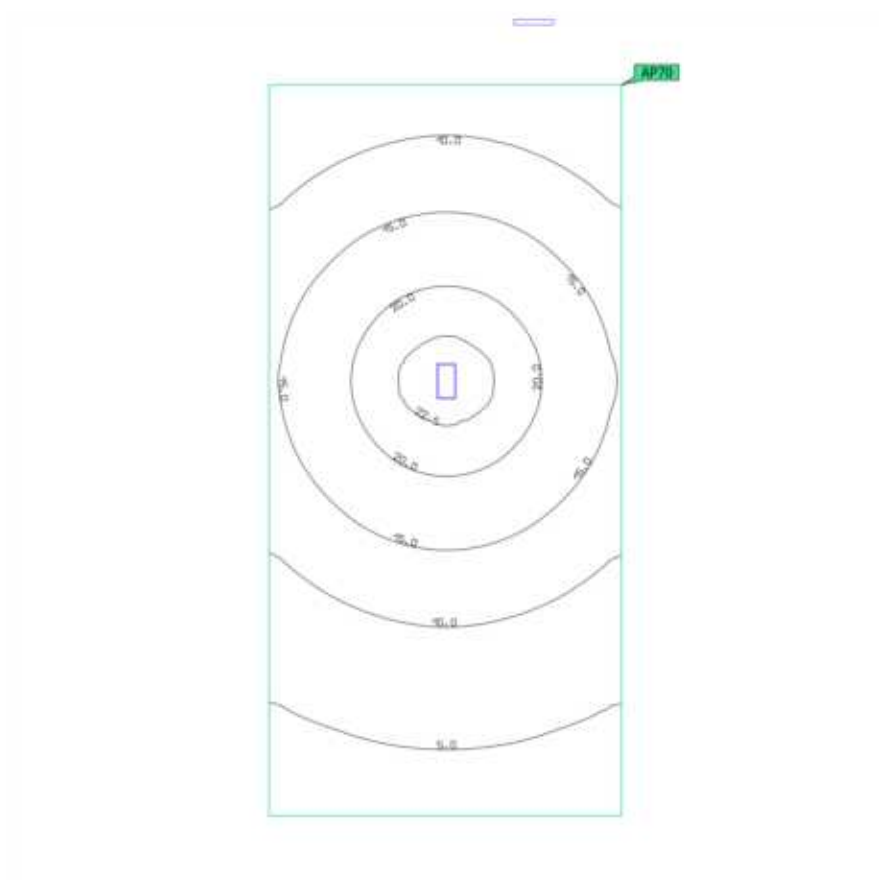
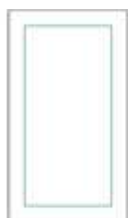
Powierzchnia antypaniczna (-0.13 - Piwnica)

Właściwości	$E_{min.}$	E_{maks}	U_d	Indeks
Powierzchnia antypaniczna (-0.13 - Piwnica) Prostopadłe natężenia oświetlenia (adaptacyjne) Wysokość: 0.000 m	3.08 lx	23.3 lx	0.13	AP70

Wskazówki dotyczące planowania:

Obliczenie sceny oświetlenia awaryjnego zostało wykonane bez odbicia i bez uwzględnienia umieszczonego meblowania.

Budynek 1 · Piętro 1 · -0.13 - Piwnica (Scena świetlna 1)

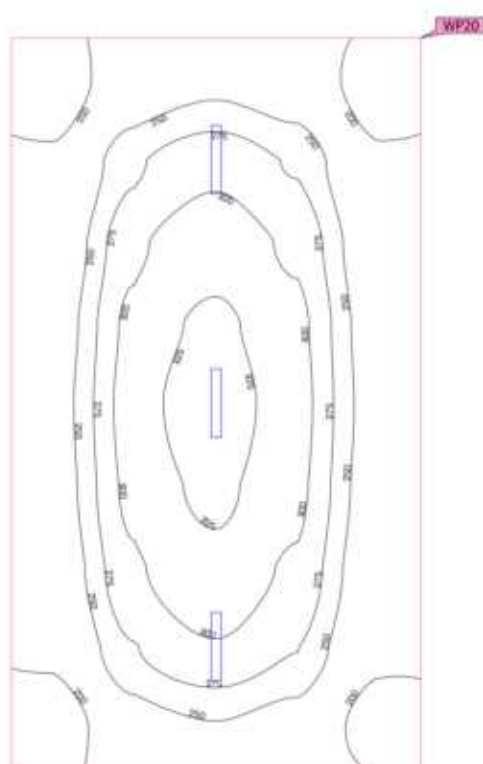
Płaszczyzna pracy (-0.13 - Piwnica)

Właściwości	\bar{E}	$E_{min.}$	E_{maks}	$U_o (g_1)$	g_2	Indeks
Płaszczyzna pracy (-0.13 - Piwnica) Prostopadłe natężenia oświetlenia Wysokość: 0.000 m, Margines: 0.000 m	257 lx	178 lx	338 lx	0.69	0.53	WP20

Profil użytkowania: Ustawienie wstępne DIALux (34.2 Standard (biuro))

Budynek 1 · Piętro 1 · 0.14 - Komunikacja (Scena oświetlenia awaryjnego)

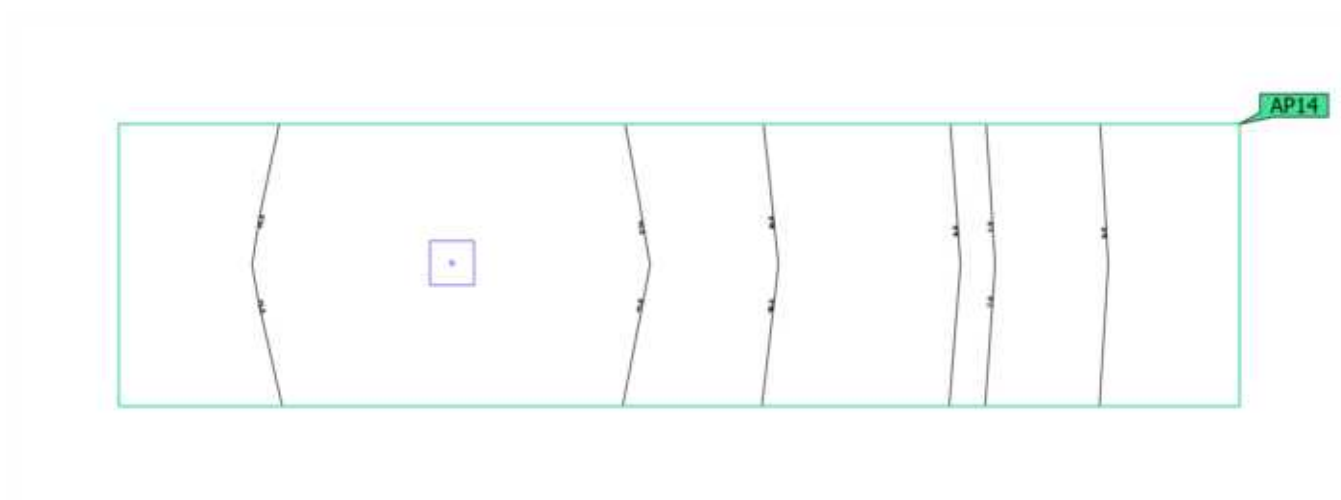
Powierzchnia antypaniczna (0.14 - Komunikacja)

Właściwości	$E_{min.}$	E_{maks}	U_d	Indeks
Powierzchnia antypaniczna (0.14 - Komunikacja) Prostopadłe natężenia oświetlenia (adaptacyjne) Wysokość: 0.000 m	5.07 lx	11.6 lx	0.44	AP14

Wskazówki dotyczące planowania:

Obliczenie sceny oświetlenia awaryjnego zostało wykonane bez odbicia i bez uwzględnienia umieszczonego umeblowania.

Budynek 1 · Piętro 1 · 0.14 - Komunikacja (Scena świetlna 1)

Płaszczyzna pracy (0.14 - Komunikacja)

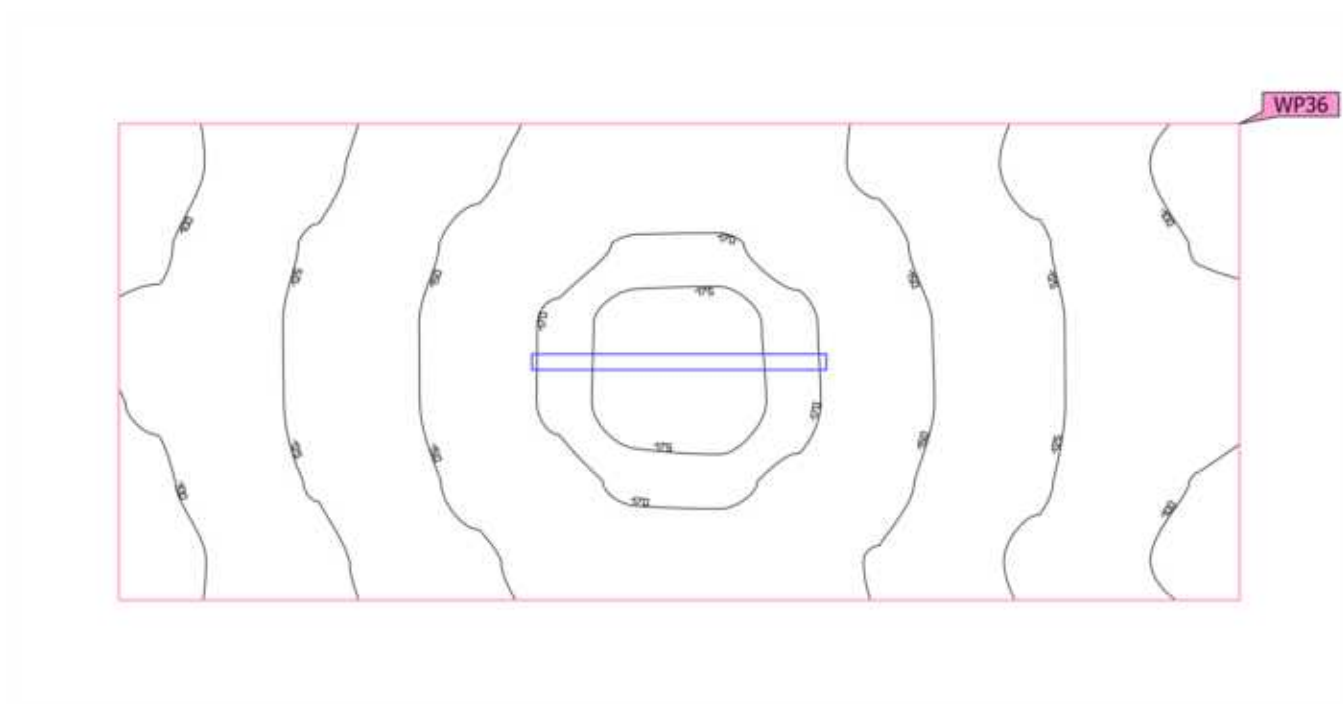

Właściwości	\bar{E}	$E_{min.}$	E_{maks}	$U_o (g_1)$	g_2	Indeks
Płaszczyzna pracy (0.14 - Komunikacja) Prostopadłe natężenia oświetlenia Wysokość: 0.000 m, Margines: 0.000 m	138 lx	92.3 lx	178 lx	0.67	0.52	WP36

Profil użytkowania: Ustawienie wstępne DIALux (34.2 Standard (biuro))

Budynek 1 · Piętro 1 · -0.14 - Piwnica (Scena oświetlenia awaryjnego)

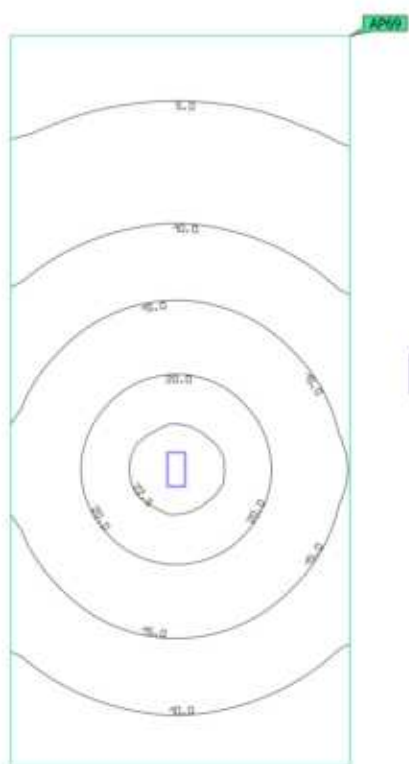
Powierzchnia antypaniczna (-0.14 - Piwnica)

Właściwości	$E_{min.}$	E_{maks}	U_d	Indeks
Powierzchnia antypaniczna (-0.14 - Piwnica)	3.11 lx	23.3 lx	0.13	AP69
Prostopadłe natężenia oświetlenia (adaptacyjne)				
Wysokość: 0.000 m				

Wskazówki dotyczące planowania:

Obliczenie sceny oświetlenia awaryjnego zostało wykonane bez odbicia i bez uwzględnienia umieszczonego umeblowania.

Budynek 1 · Piętro 1 · -0.14 - Piwnica (Scena świetlna 1)

Płaszczyzna pracy (-0.14 - Piwnica)

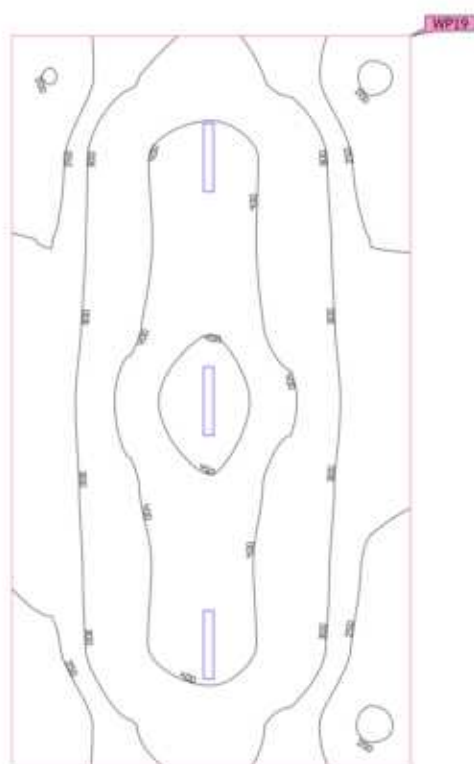

Właściwości	\bar{E}	$E_{min.}$	E_{maks}	$U_o (g_1)$	g_2	Indeks
Płaszczyzna pracy (-0.14 - Piwnica) Prostopadłe natężenia oświetlenia Wysokość: 0.800 m, Margines: 0.000 m	326 lx	194 lx	487 lx	0.60	0.40	WP19

Profil użytkowania: Ustawienie wstępne DIALux (34.2 Standard (biuro))

Budynek 1 · Piętro 1 · 0.15 - Pedagog (Scena świetlna 1)

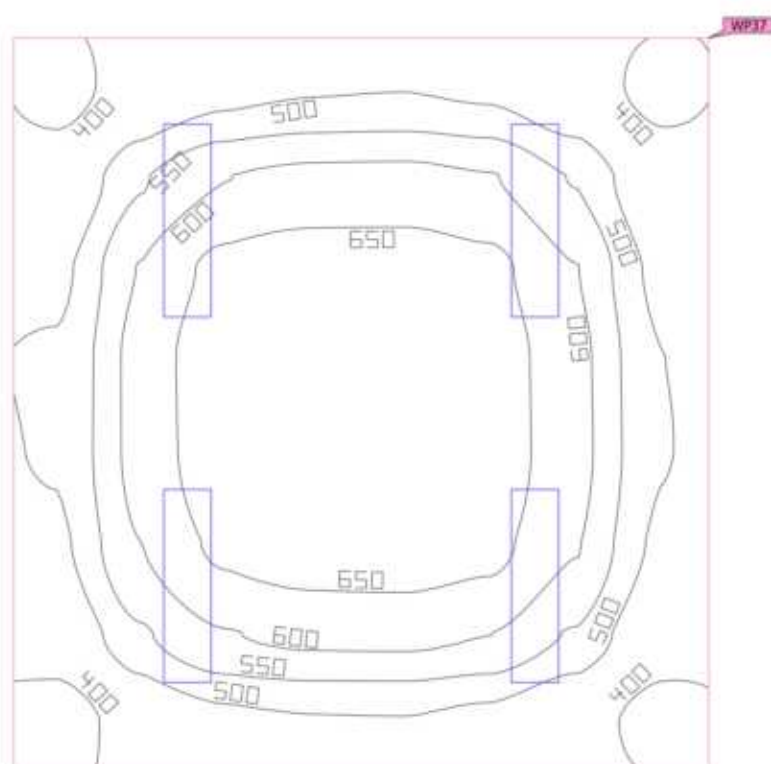
Płaszczyzna pracy (0.15 - Pedagog)

Właściwości	\bar{E}	$E_{min.}$	E_{maks}	$U_o (g_1)$	g_2	Indeks
Płaszczyzna pracy (0.15 - Pedagog)	557 lx	363 lx	699 lx	0.65	0.52	WP37
Prostopadłe natężenia oświetlenia						
Wysokość: 0.800 m, Margines: 0.000 m						

Profil użytkowania: Ustawienie wstępne DIALux (34.2 Standard (biuro))

Budynek 1 · Piętro 1 · -0.15 - Piwnica (Scena oświetlenia awaryjnego)

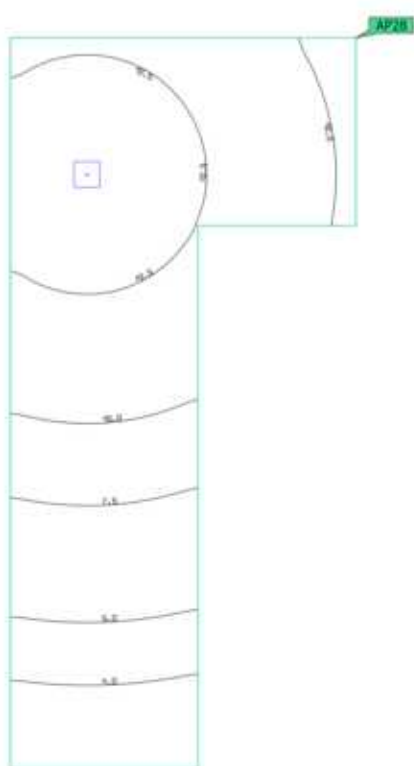
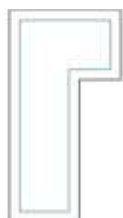
Powierzchnia antypaniczna (-0.15 - Piwnica)

Właściwości	$E_{min.}$	E_{maks}	U_d	Indeks
Powierzchnia antypaniczna (-0.15 - Piwnica) Prostopadłe natężenia oświetlenia (adaptacyjne) Wysokość: 0.000 m	2.94 lx	13.4 lx	0.22	AP28

Wskazówki dotyczące planowania:

Obliczenie sceny oświetlenia awaryjnego zostało wykonane bez odbicia i bez uwzględnienia umieszczonego meblowania.

Budynek 1 · Piętro 1 · -0.15 - Piwnica (Scena świetlna 1)

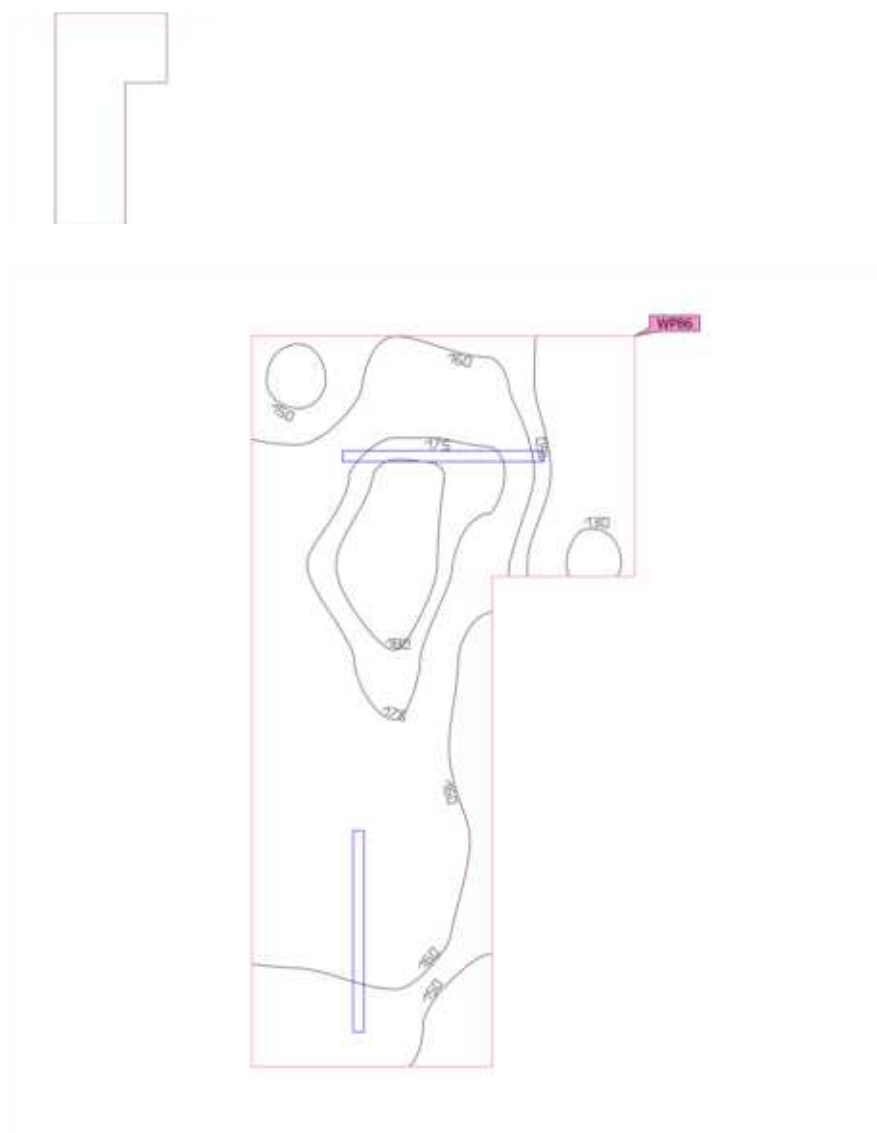
Płaszczyzna pracy (-0.15 - Piwnica)

Właściwości	\bar{E}	$E_{min.}$	E_{maks}	$U_o (g_1)$	g_2	Indeks
Płaszczyzna pracy (-0.15 - Piwnica)	161 lx	126 lx	189 lx	0.78	0.67	WP86
Prostopadłe natężenia oświetlenia						
Wysokość: 0.000 m, Margines: 0.000 m						

Profil użytkowania: Ustawienie wstępne DIALux (34.2 Standard (biuro))

Budynek 1 · Piętro 1 · -0.16 - Piwnica (Scena świetlna 1)

Płaszczyzna pracy (-0.16 - Piwnica)

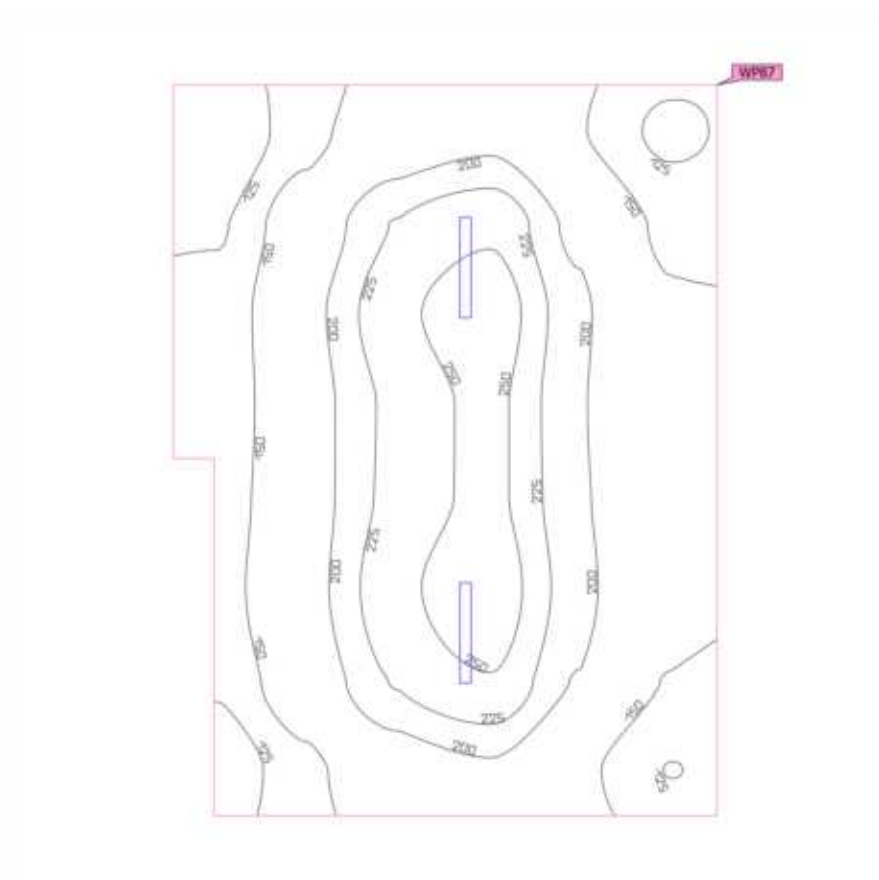

Właściwości	\bar{E}	$E_{min.}$	E_{maks}	$U_o (g_1)$	g_2	Indeks
Płaszczyzna pracy (-0.16 - Piwnica) Prostopadłe natężenia oświetlenia Wysokość: 0.800 m, Margines: 0.000 m	182 lx	104 lx	266 lx	0.57	0.39	WP87

Profil użytkowania: Ustawienie wstępne DIALux (34.2 Standard (biuro))

Budynek 1 · Piętro 1 · 0.16 - Psycholog (Scena świetlna 1)

Płaszczyzna pracy (0.16 - Psycholog)

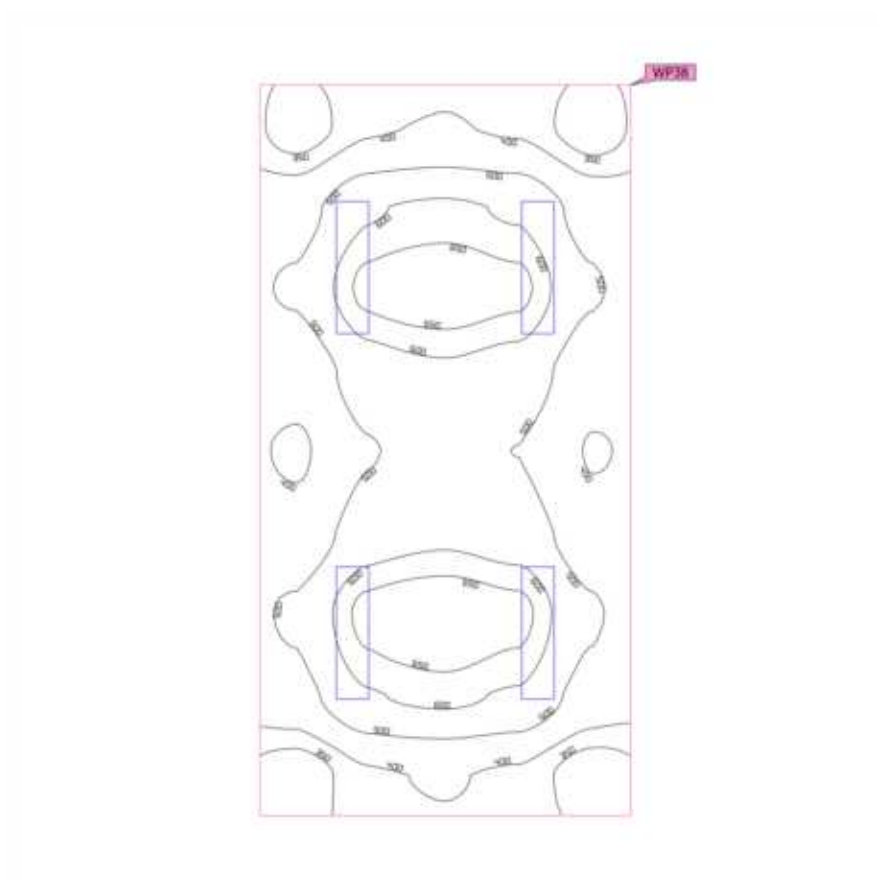
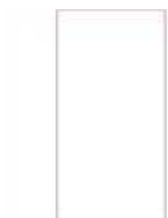

Właściwości	\bar{E}	$E_{min.}$	E_{maks}	$U_o (g_1)$	g_2	Indeks
Płaszczyzna pracy (0.16 - Psycholog)	502 lx	312 lx	699 lx	0.62	0.45	WP38
Prostopadłe natężenia oświetlenia						
Wysokość: 0.800 m, Margines: 0.000 m						

Profil użytkowania: Ustawienie wstępne DIALux (34.2 Standard (biuro))

Budynek 1 · Piętro 1 · -0.17 - Piwnica (Scena oświetlenia awaryjnego)

Powierzchnia antypaniczna (-0.17 - Piwnica)

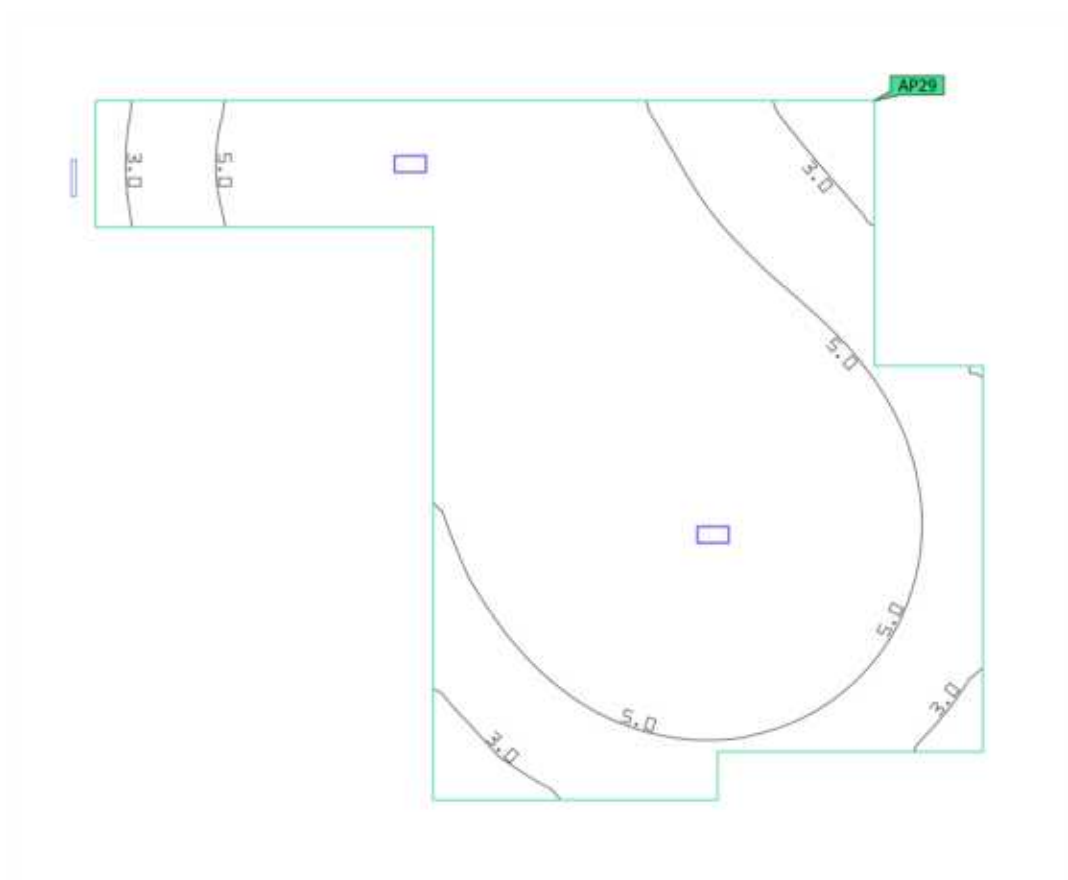
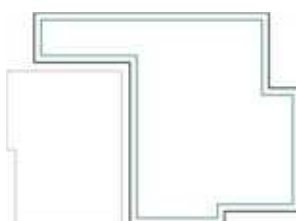

Właściwości	$E_{min.}$	E_{maks}	U_d	Indeks
Powierzchnia antypaniczna (-0.17 - Piwnica)	2.04 lx	9.87 lx	0.21	AP29
Prostopadłe natężenia oświetlenia (adaptacyjne)				
Wysokość: 0.000 m				

Wskazówki dotyczące planowania:

Obliczenie sceny oświetlenia awaryjnego zostało wykonane bez odbicia i bez uwzględnienia umieszczonego umeblowania.

Budynek 1 · Piętro 1 · -0.17 - Piwnica (Scena świetlna 1)

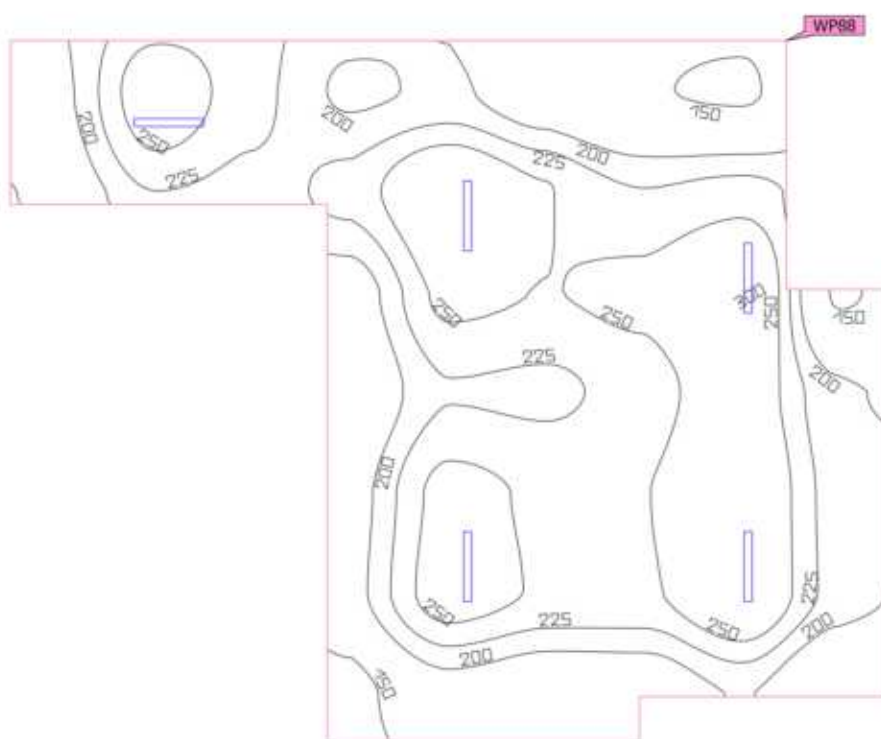
Płaszczyzna pracy (-0.17 - Piwnica)

Właściwości	\bar{E}	$E_{min.}$	E_{maks}	$U_o (g_1)$	g_2	Indeks
Płaszczyzna pracy (-0.17 - Piwnica) Prostopadłe natężenia oświetlenia Wysokość: 0.800 m, Margines: 0.000 m	218 lx	135 lx	300 lx	0.62	0.45	WP88

Profil użytkowania: Ustawienie wstępne DIALux (34.2 Standard (biuro))

Budynek 1 · Piętro 1 · 0.17 - Sala lekcyjna (Scena świetlna 1)

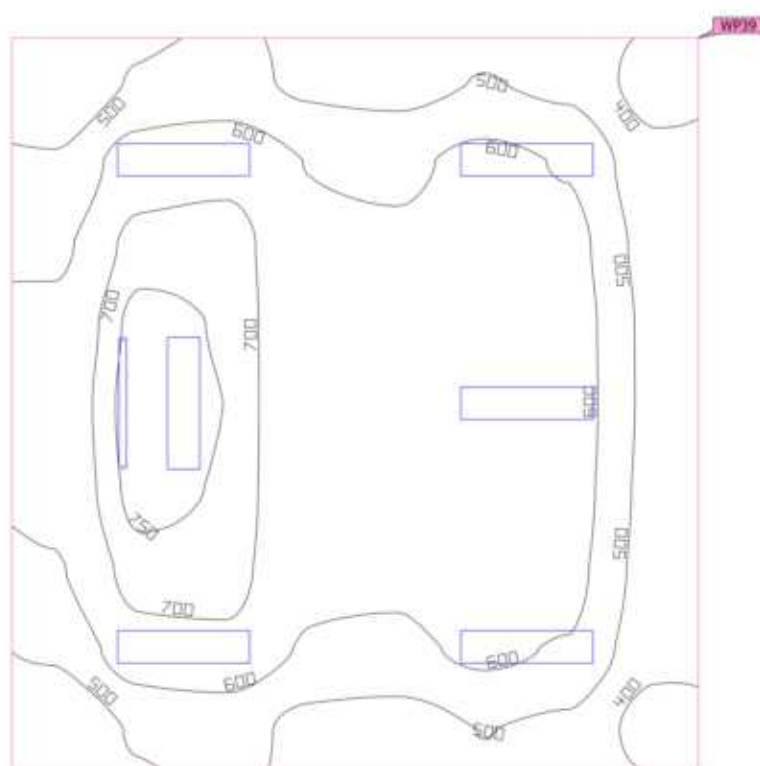
Płaszczyzna pracy (0.17 - Sala lekcyjna)

Właściwości	\bar{E}	$E_{min.}$	E_{maks}	$U_o (g_1)$	g_2	Indeks
Płaszczyzna pracy (0.17 - Sala lekcyjna) Prostopadłe natężenia oświetlenia Wysokość: 0.800 m, Margines: 0.000 m	590 lx	357 lx	777 lx	0.61	0.46	WP39

Profil użytkowania: Ustawienie wstępne DIALux (34.2 Standard (biuro))

Budynek 1 · Piętro 1 · -0.18 - Piwnica (Scena oświetlenia awaryjnego)

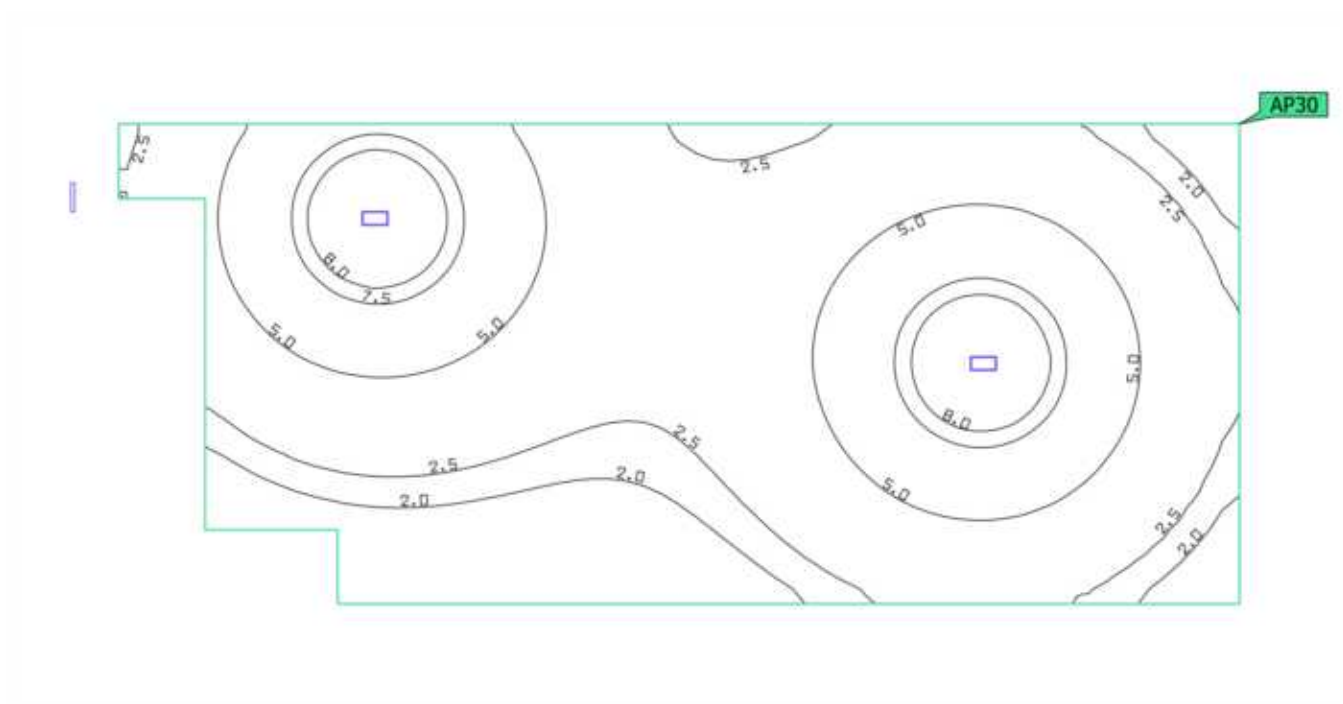
Powierzchnia antypaniczna (-0.18 - Piwnica)

Właściwości	$E_{min.}$	E_{maks}	U_d	Indeks
Powierzchnia antypaniczna (-0.18 - Piwnica) Prostopadłe natężenia oświetlenia (adaptacyjne) Wysokość: 0.000 m	1.05 lx	9.06 lx	0.12	AP30

Wskazówki dotyczące planowania:

Obliczenie sceny oświetlenia awaryjnego zostało wykonane bez odbicia i bez uwzględnienia umieszczonego umeblowania.

Budynek 1 · Piętro 1 · -0.18 - Piwnica (Scena świetlna 1)

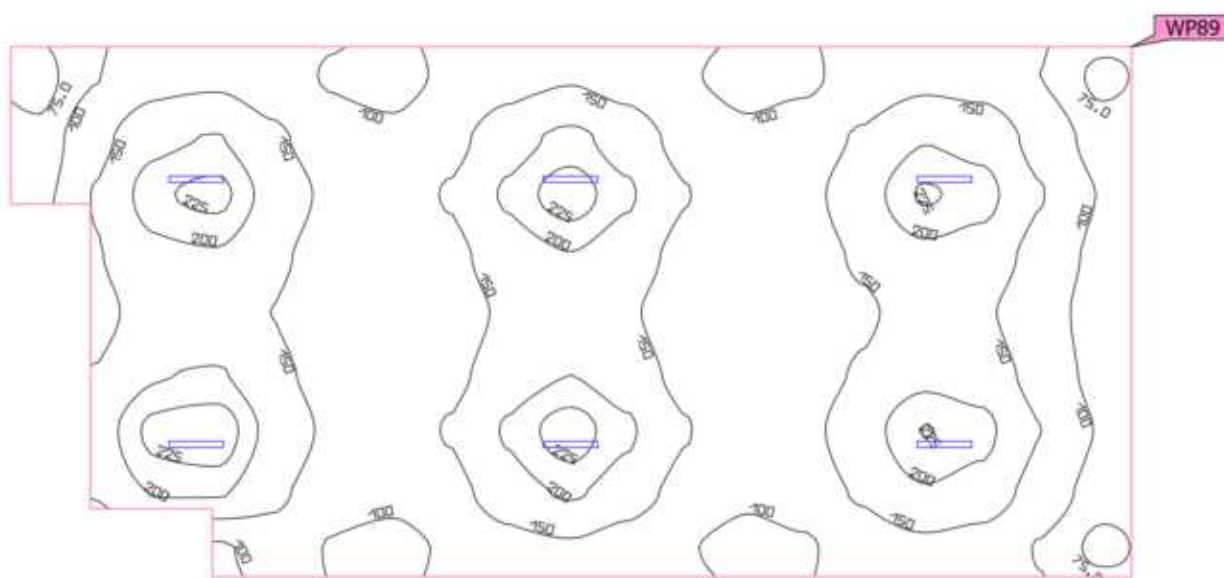
Płaszczyzna pracy (-0.18 - Piwnica)

Właściwości	\bar{E}	$E_{min.}$	E_{maks}	$U_o (g_1)$	g_2	Indeks
Płaszczyzna pracy (-0.18 - Piwnica) Prostopadłe natężenia oświetlenia Wysokość: 0.800 m, Margines: 0.000 m	146 lx	67.8 lx	240 lx	0.46	0.28	WP89

Profil użytkowania: Ustawienie wstępne DIALux (34.2 Standard (biuro))

Budynek 1 · Piętro 1 · 0.18/0.23 - Komunikacja (Scena oświetlenia awaryjnego)

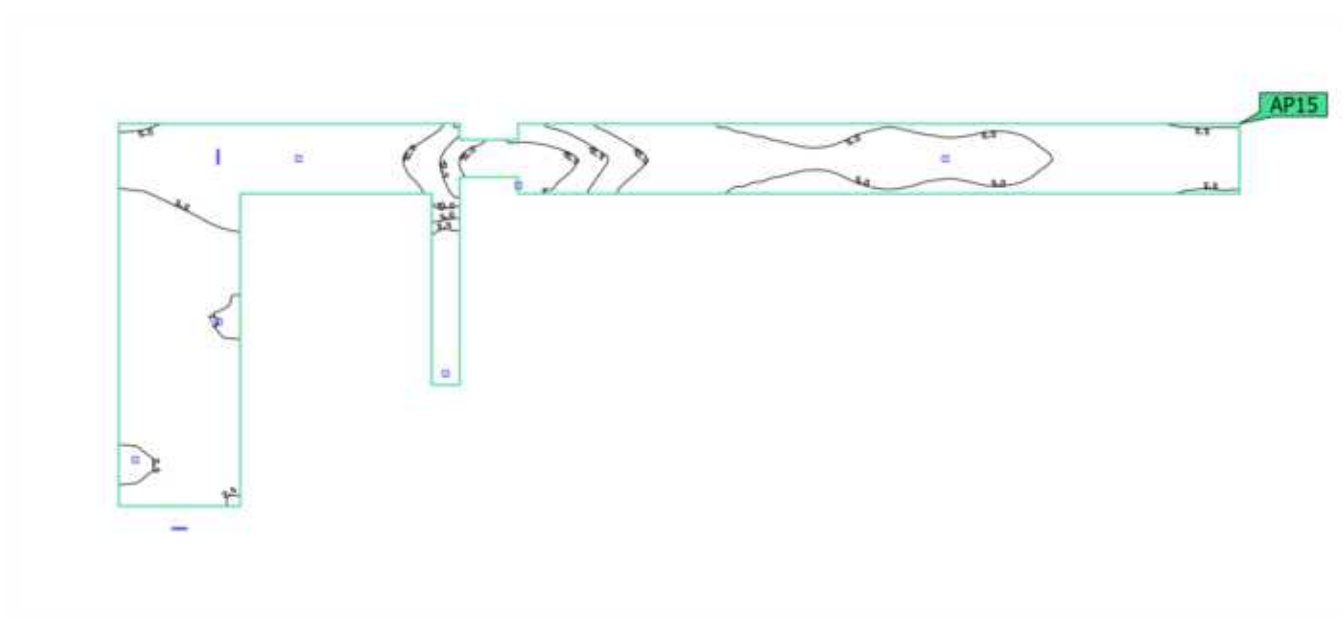
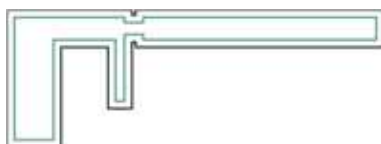
Powierzchnia antypaniczna (0.18/0.23 - Komunikacja)

Właściwości	$E_{min.}$	E_{maks}	U_d	Indeks
Powierzchnia antypaniczna (0.18/0.23 - Komunikacja)	1.19 lx	17.1 lx	0.070	AP15
Prostopadłe natężenia oświetlenia (adaptacyjne)				
Wysokość: 0.000 m				

Wskazówki dotyczące planowania:

Obliczenie sceny oświetlenia awaryjnego zostało wykonane bez odbicia i bez uwzględnienia umieszczonego umeblowania.

Budynek 1 · Piętro 1 · 0.18/0.23 - Komunikacja (Scena świetlna 1)

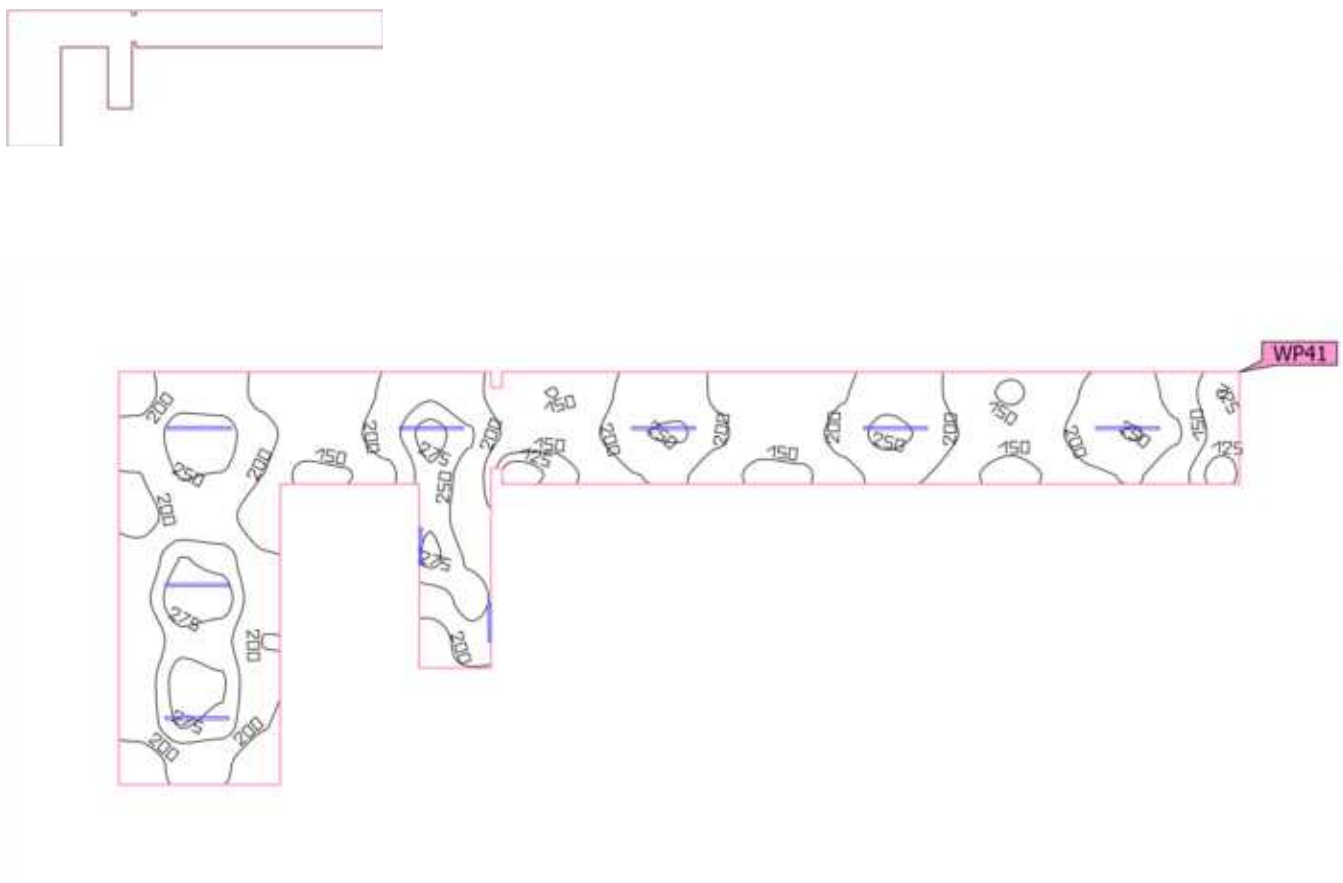
Płaszczyzna pracy (0.18/0.23 - Komunikacja)

Właściwości	\bar{E}	$E_{min.}$	E_{maks}	$U_o (g_1)$	g_2	Indeks
Płaszczyzna pracy (0.18/0.23 - Komunikacja)	207 lx	103 lx	296 lx	0.50	0.35	WP41
Prostopadłe natężenia oświetlenia						
Wysokość: 0.000 m, Margines: 0.000 m						

Profil użytkowania: Ustawienie wstępne DIALux (34.2 Standard (biuro))

Budynek 1 · Piętro 1 · -0.19 - Piwnica (Scena oświetlenia awaryjnego)

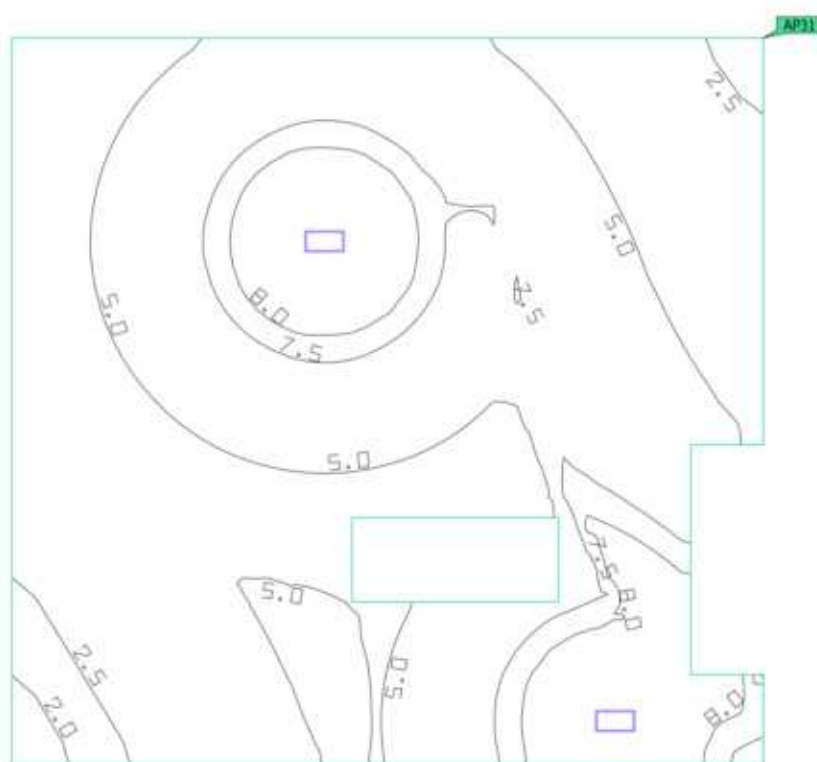
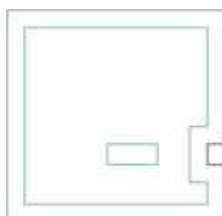
Powierzchnia antypaniczna (-0.19 - Piwnica)

Właściwości	$E_{min.}$	E_{maks}	U_d	Indeks
Powierzchnia antypaniczna (-0.19 - Piwnica) Prostopadłe natężenia oświetlenia (adaptacyjne) Wysokość: 0.000 m	1.70 lx	8.89 lx	0.19	AP31

Wskazówki dotyczące planowania:

Obliczenie sceny oświetlenia awaryjnego zostało wykonane bez odbicia i bez uwzględnienia umieszczonego umeblowania.

Budynek 1 · Piętro 1 · -0.19 - Piwnica (Scena świetlna 1)

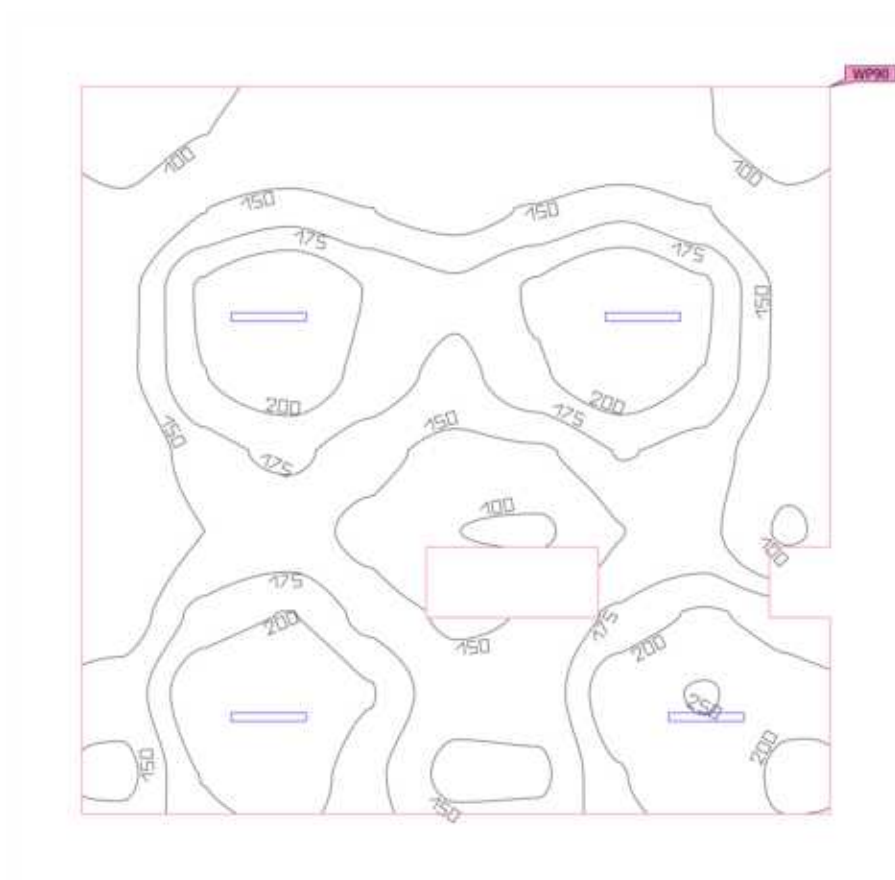
Płaszczyzna pracy (-0.19 - Piwnica)

Właściwości	\bar{E}	$E_{min.}$	E_{maks}	$U_o (g_1)$	g_2	Indeks
Płaszczyzna pracy (-0.19 - Piwnica) Prostopadłe natężenia oświetlenia Wysokość: 0.800 m, Margines: 0.000 m	163 lx	79.3 lx	253 lx	0.49	0.31	WP90

Profil użytkowania: Ustawienie wstępne DIALux (34.2 Standard (biuro))

Budynek 1 · Piętro 1 · 0.19 - Wiatrołap (Scena oświetlenia awaryjnego)

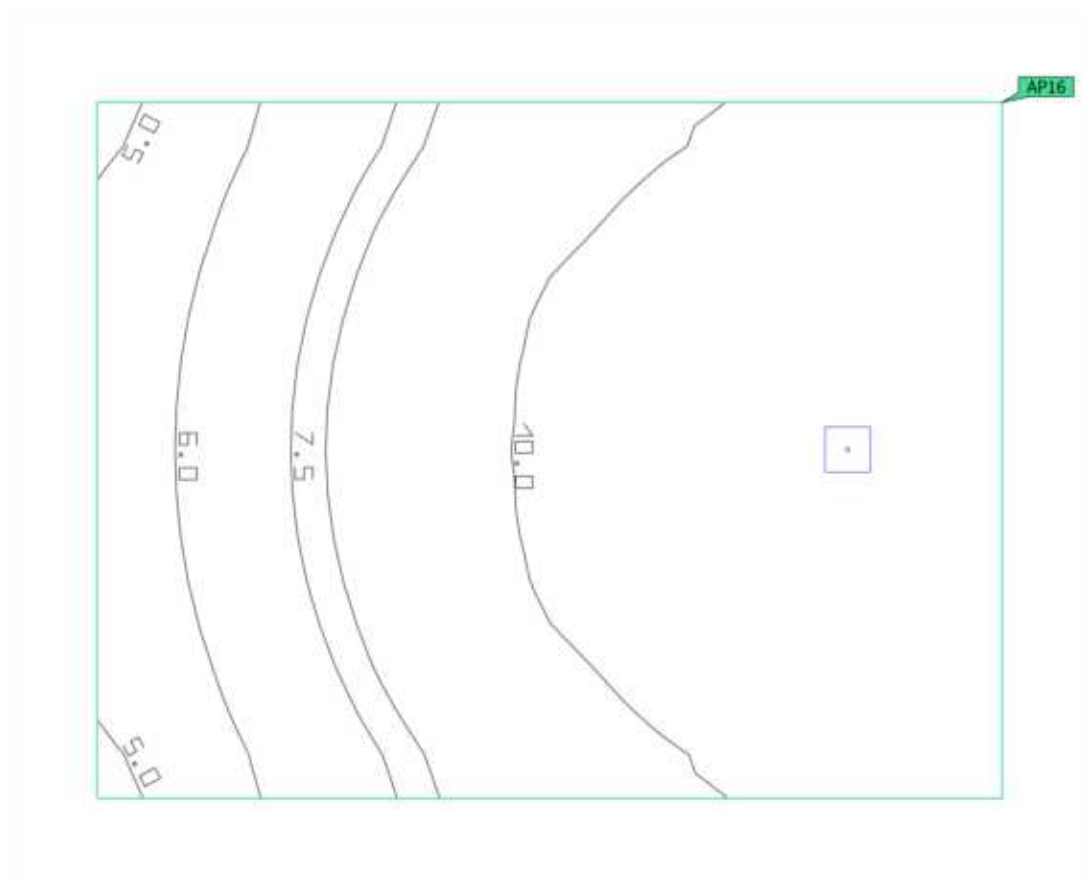
Powierzchnia antypaniczna (0.19 - Wiatrołap)

Właściwości	$E_{min.}$	E_{maks}	U_d	Indeks
Powierzchnia antypaniczna (0.19 - Wiatrołap) Prostopadłe natężenia oświetlenia (adaptacyjne) Wysokość: 0.000 m	4.93 lx	11.6 lx	0.43	AP16

Wskazówki dotyczące planowania:

Obliczenie sceny oświetlenia awaryjnego zostało wykonane bez odbicia i bez uwzględnienia umieszczonego umeblowania.

Budynek 1 · Piętro 1 · 0.19 - Wiatrołap (Scena świetlna 1)

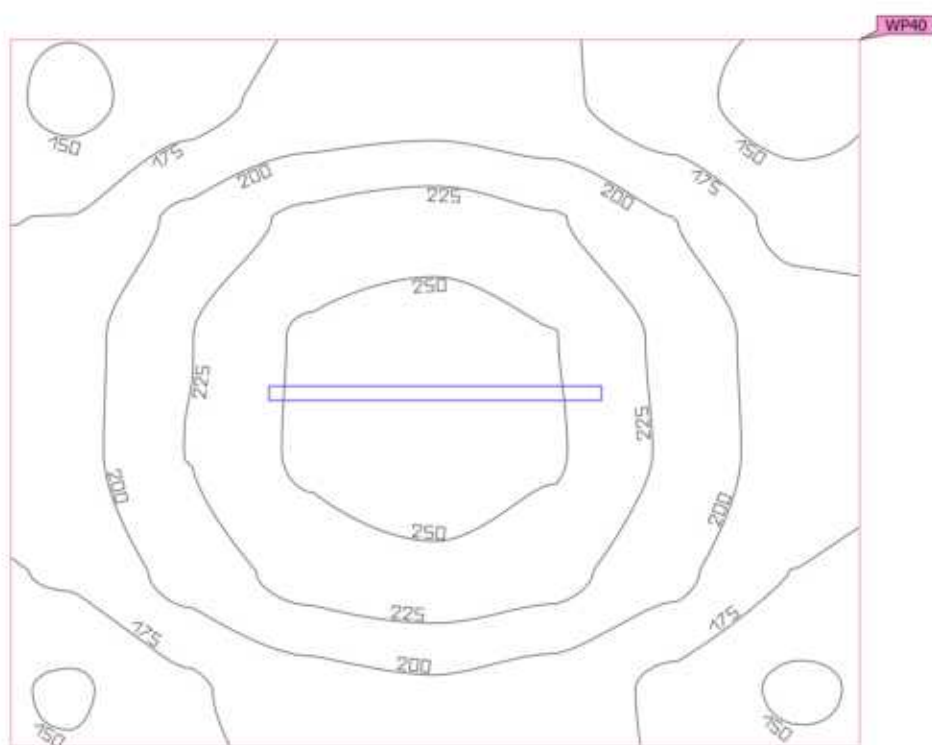
Płaszczyzna pracy (0.19 - Wiatrołap)

Właściwości	\bar{E}	$E_{min.}$	E_{maks}	$U_o (g_1)$	g_2	Indeks
Płaszczyzna pracy (0.19 - Wiatrołap)	202 lx	136 lx	263 lx	0.67	0.52	WP40
Prostopadłe natężenia oświetlenia						
Wysokość: 0.000 m, Margines: 0.000 m						

Profil użytkowania: Ustawienie wstępne DIALux (34.2 Standard (biuro))

Budynek 1 · Piętro 1 · -0.20 - Piwnica (Scena oświetlenia awaryjnego)

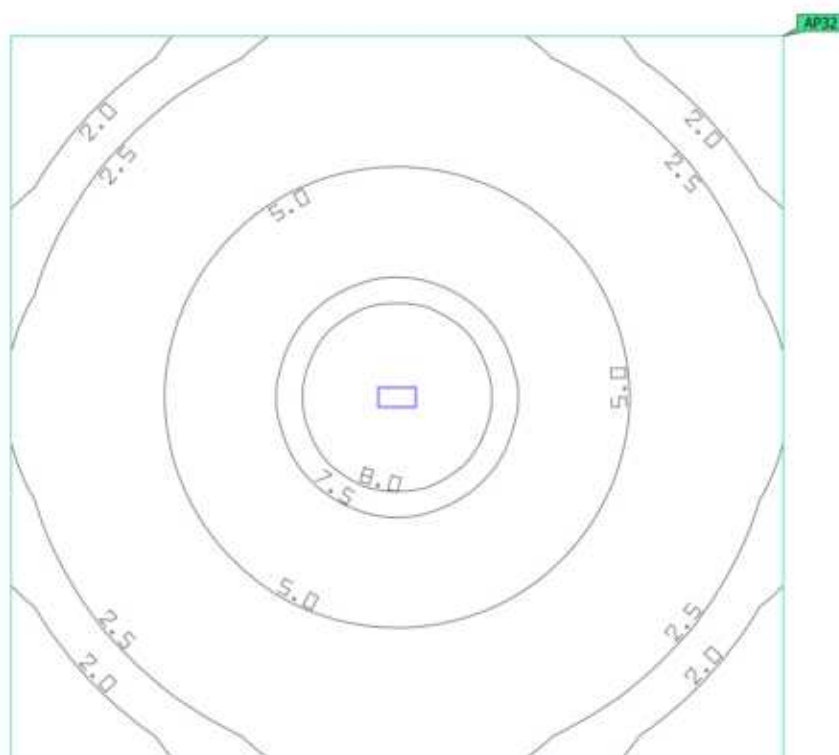
Powierzchnia antypaniczna (-0.20 - Piwnica)

Właściwości	$E_{min.}$	E_{maks}	U_d	Indeks
Powierzchnia antypaniczna (-0.20 - Piwnica)	1.24 lx	8.88 lx	0.14	AP32
Prostopadłe natężenia oświetlenia (adaptacyjne)				
Wysokość: 0.000 m				

Wskazówki dotyczące planowania:

Obliczenie sceny oświetlenia awaryjnego zostało wykonane bez odbicia i bez uwzględnienia umieszczonego umeblowania.

Budynek 1 · Piętro 1 · -0.20 - Piwnica (Scena świetlna 1)

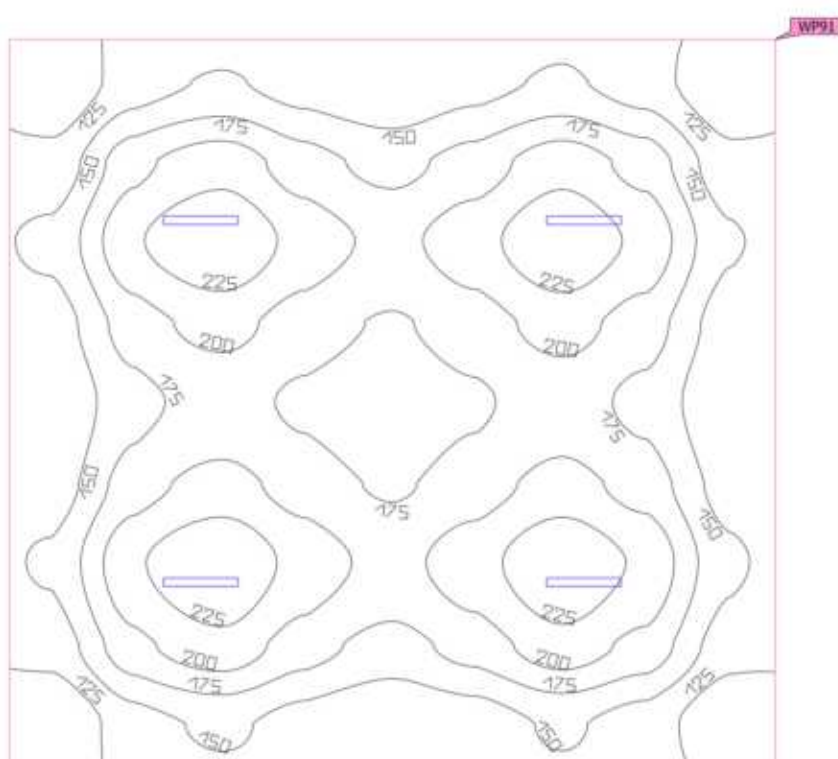
Płaszczyzna pracy (-0.20 - Piwnica)

Właściwości	\bar{E}	$E_{min.}$	E_{maks}	$U_o (g_1)$	g_2	Indeks
Płaszczyzna pracy (-0.20 - Piwnica) Prostopadłe natężenia oświetlenia Wysokość: 0.800 m, Margines: 0.000 m	174 lx	103 lx	248 lx	0.59	0.42	WP91

Profil użytkowania: Ustawienie wstępne DIALux (34.2 Standard (biuro))

Budynek 1 · Piętro 1 · 0.20 - WC (Scena świetlna 1)

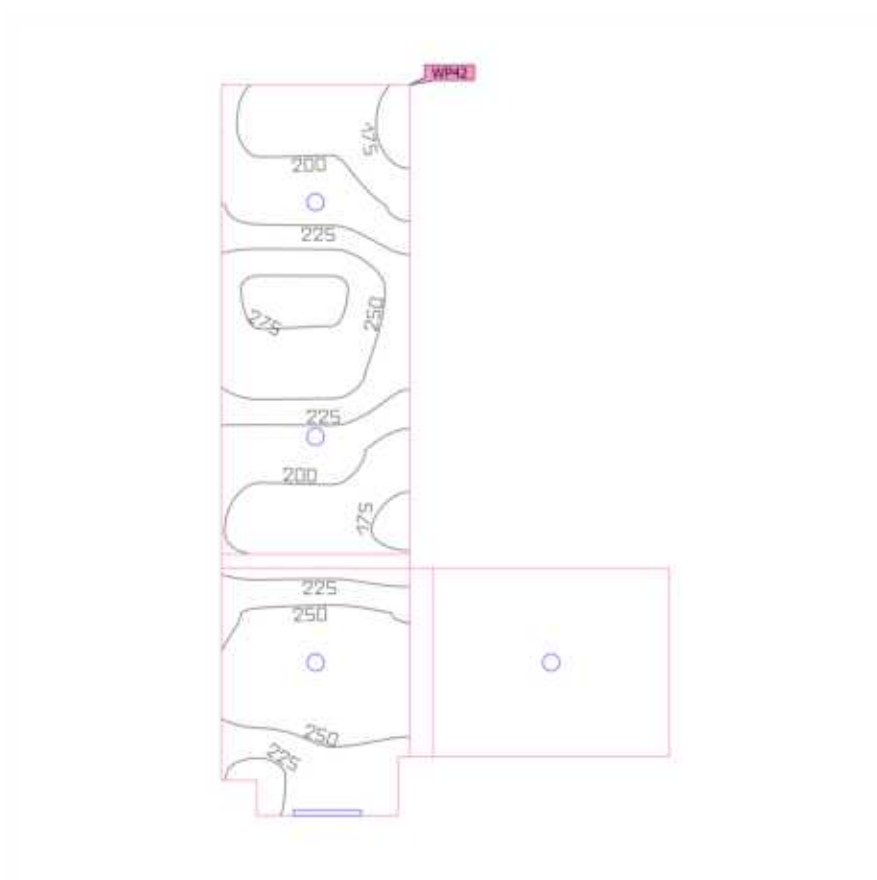
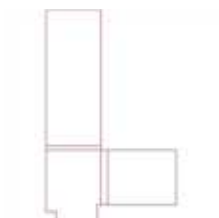
Płaszczyzna pracy (0.20 - WC)

Właściwości	\bar{E}	$E_{min.}$	E_{maks}	$U_o (g_1)$	g_2	Indeks
Płaszczyzna pracy (0.20 - WC)	220 lx	161 lx	279 lx	0.73	0.58	WP42
Prostopadłe natężenia oświetlenia						
Wysokość: 0.800 m, Margines: 0.000 m						

Profil użytkowania: Ustawienie wstępne DIALux (34.2 Standard (biuro))

Budynek 1 · Piętro 1 · 0.21 - WC (Scena świetlna 1)

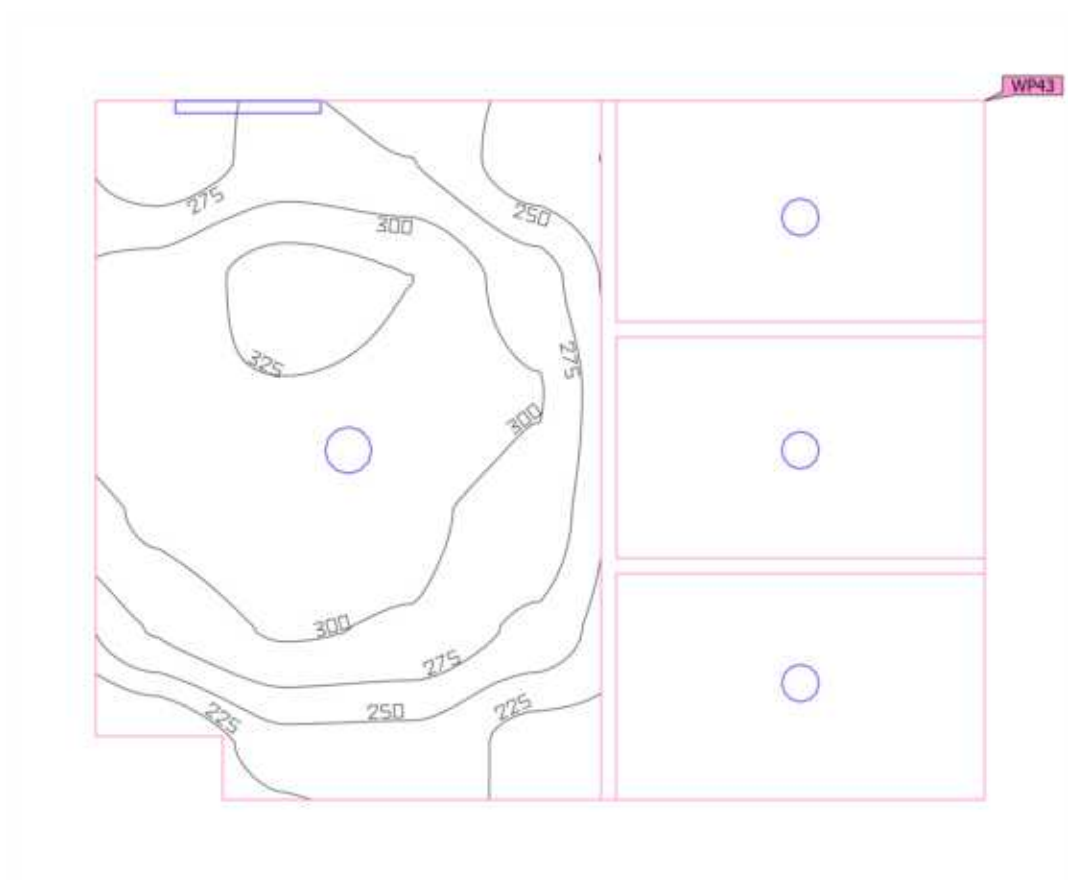
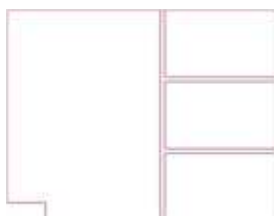
Płaszczyzna pracy (0.21 - WC)

Właściwości	\bar{E}	$E_{min.}$	E_{maks}	$U_o (g_1)$	g_2	Indeks
Płaszczyzna pracy (0.21 - WC) Prostopadłe natężenia oświetlenia Wysokość: 0.800 m, Margines: 0.000 m	257 lx	213 lx	335 lx	0.83	0.64	WP43

Profil użytkowania: Ustawienie wstępne DIALux (34.2 Standard (biuro))

Budynek 1 · Piętro 1 · 0.22 - Sala lekcyjna (Scena świetlna 1)

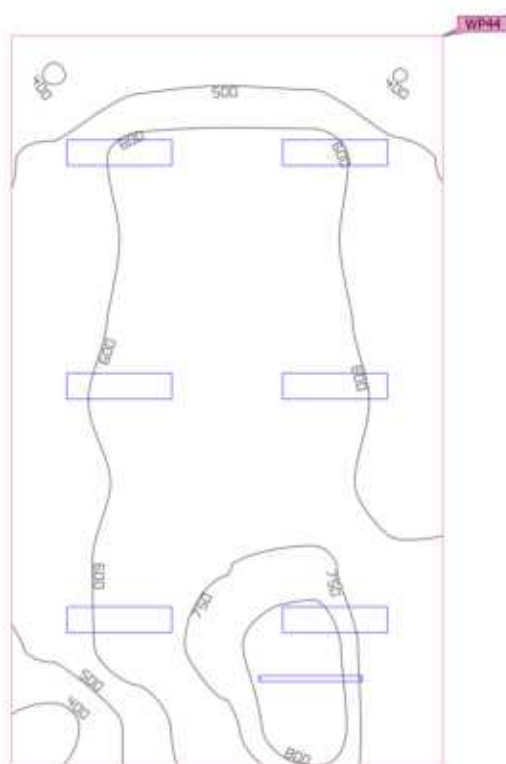
Płaszczyzna pracy (0.22 - Sala lekcyjna)

Właściwości	\bar{E}	$E_{min.}$	E_{maks}	$U_o (g_1)$	g_2	Indeks
Płaszczyzna pracy (0.22 - Sala lekcyjna) Prostopadłe natężenia oświetlenia Wysokość: 0.800 m, Margines: 0.000 m	606 lx	371 lx	868 lx	0.61	0.43	WP44

Profil użytkowania: Ustawienie wstępne DIALux (34.2 Standard (biuro))

Budynek 1 · Piętro 1 · 0.24 - Sala lekcyjna (Scena świetlna 1)

Płaszczyzna pracy (0.24 - Sala lekcyjna)

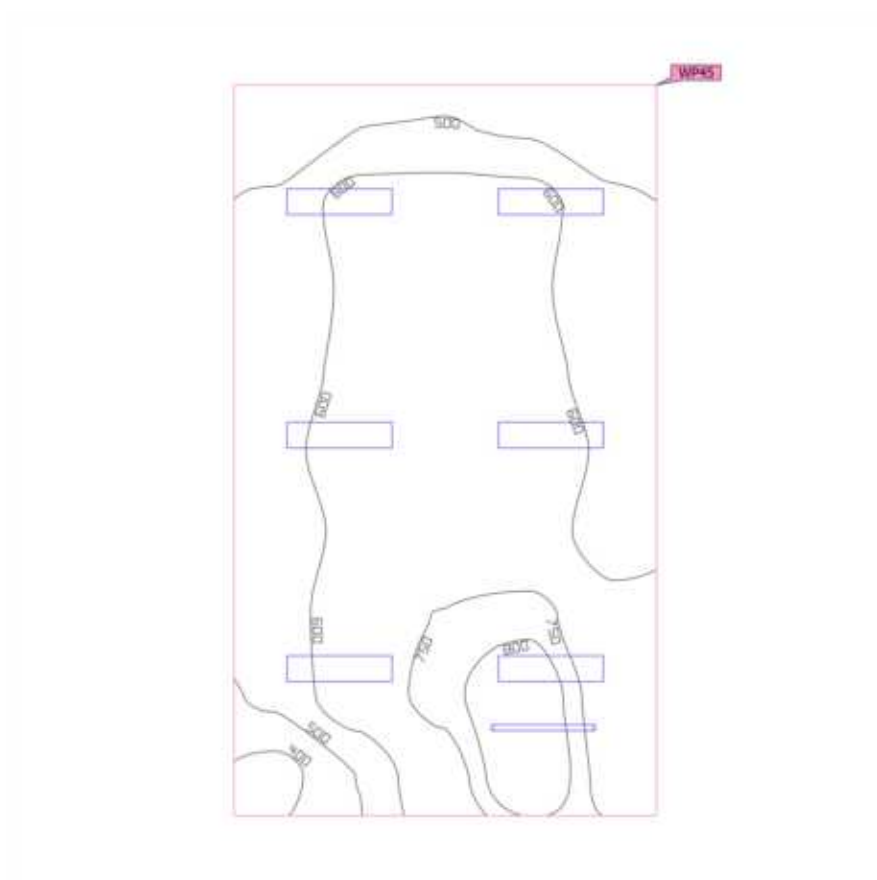

Właściwości	\bar{E}	$E_{min.}$	E_{maks}	$U_o (g_1)$	g_2	Indeks
Płaszczyzna pracy (0.24 - Sala lekcyjna) Prostopadłe natężenia oświetlenia Wysokość: 0.800 m, Margines: 0.000 m	613 lx	368 lx	873 lx	0.60	0.42	WP45

Profil użytkowania: Ustawienie wstępne DIALux (34.2 Standard (biuro))

Budynek 1 · Piętro 1 · 0.25 - Sala lekcyjna (Scena świetlna 1)

Płaszczyzna pracy (0.25 - Sala lekcyjna)

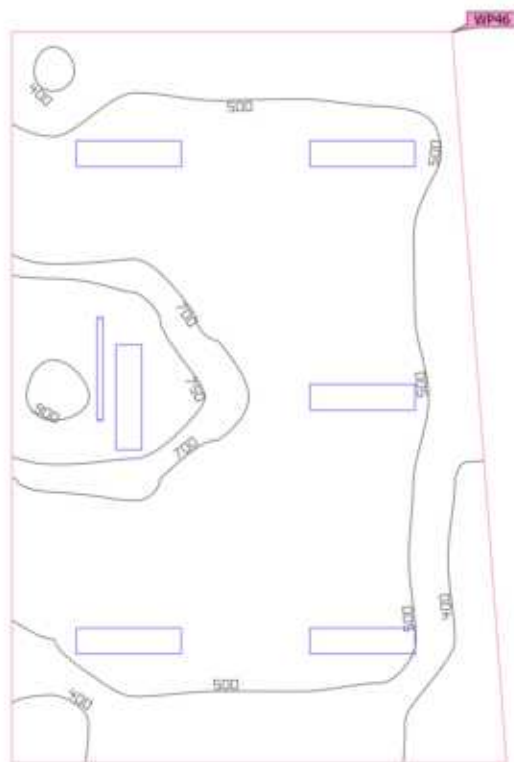

Właściwości	E	$E_{min.}$	E_{maks}	$U_o (g_1)$	g_2	Indeks
<p>Płasczyzna pracy (0.25 - Sala lekcyjna)</p> <p>Prostopadłe natężenia oświetlenia</p> <p>Wysokość: 0.800 m, Margines: 0.000 m</p>	567 lx	303 lx	933 lx	0.53	0.32	WP46

Profil użytkownika: Ustawienie wstępne DIALux (34.2 Standard (biuro))

Budynek 1 · Piętro 1 · 0.26 - Komunikacja (Scena oświetlenia awaryjnego)

Powierzchnia antypaniczna (0.26 - Komunikacja)

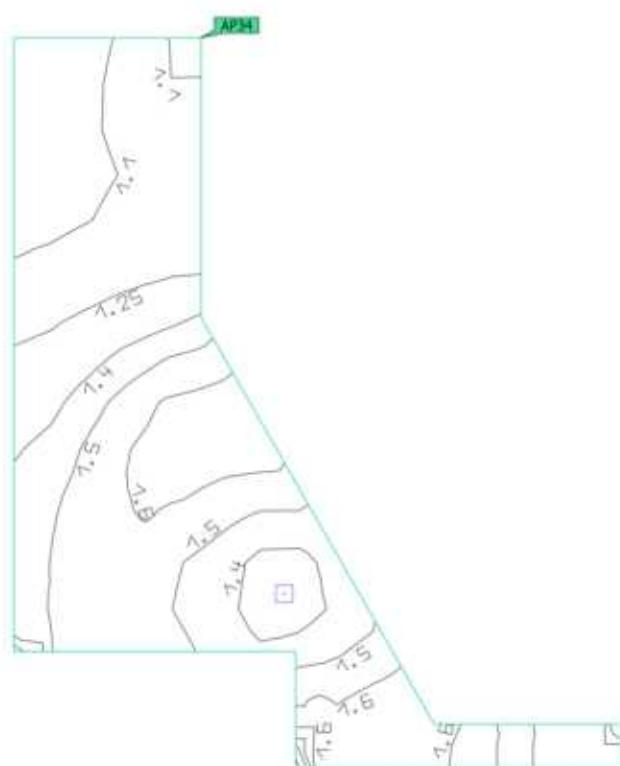

Właściwości	E _{min.}	E _{maks}	U _d	Indeks
Powierzchnia antypaniczna (0.26 - Komunikacja) Prostopadłe natężenia oświetlenia (adaptacyjne) Wysokość: 0.000 m	1.05 lx	1.69 lx	0.62	AP34

Wskazówki dotyczące planowania:

Obliczenie sceny oświetlenia awaryjnego zostało wykonane bez odbicia i bez uwzględnienia umieszczonego meblowania.

Budynek 1 · Piętro 1 · 0.26 - Komunikacja (Scena świetlna 1)

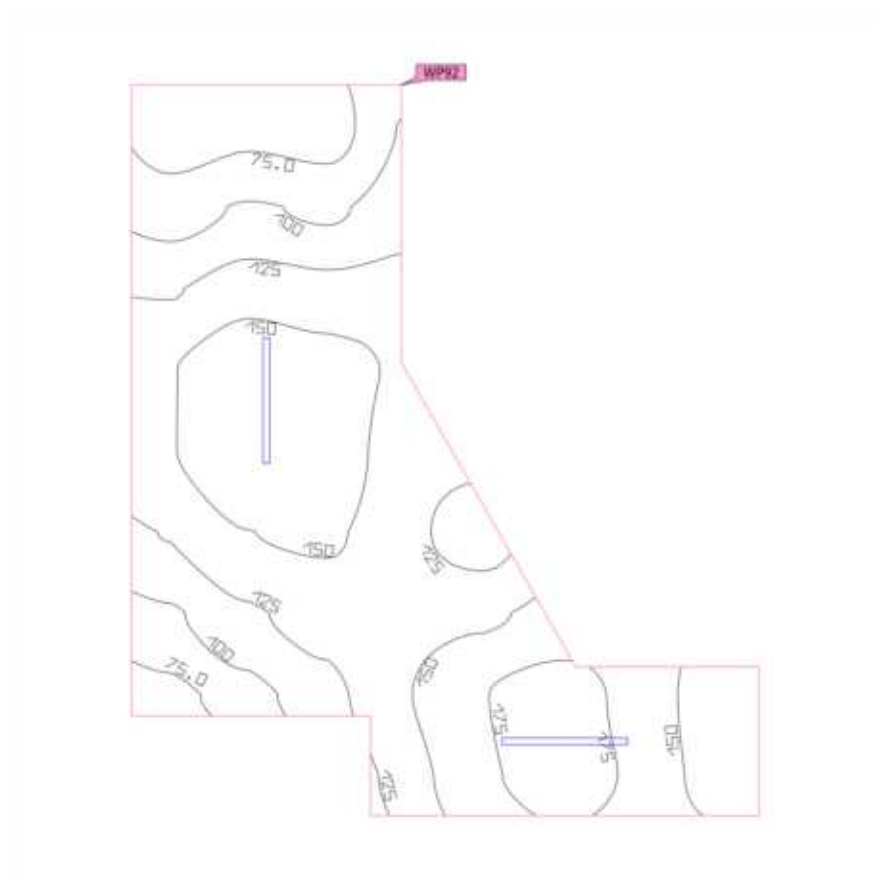
Płaszczyzna pracy (0.26 - Komunikacja)

Właściwości	\bar{E}	$E_{min.}$	E_{maks}	$U_o (g_1)$	g_2	Indeks
Płaszczyzna pracy (0.26 - Komunikacja)	133 lx	61.3 lx	185 lx	0.46	0.33	WP92
Prostopadłe natężenia oświetlenia						
Wysokość: 0.000 m, Margines: 0.000 m						

Profil użytkowania: Ustawienie wstępne DIALux (34.2 Standard (biuro))

Budynek 1 · Piętro 1 · 0.27 - Zaplecze (Scena świetlna 1)

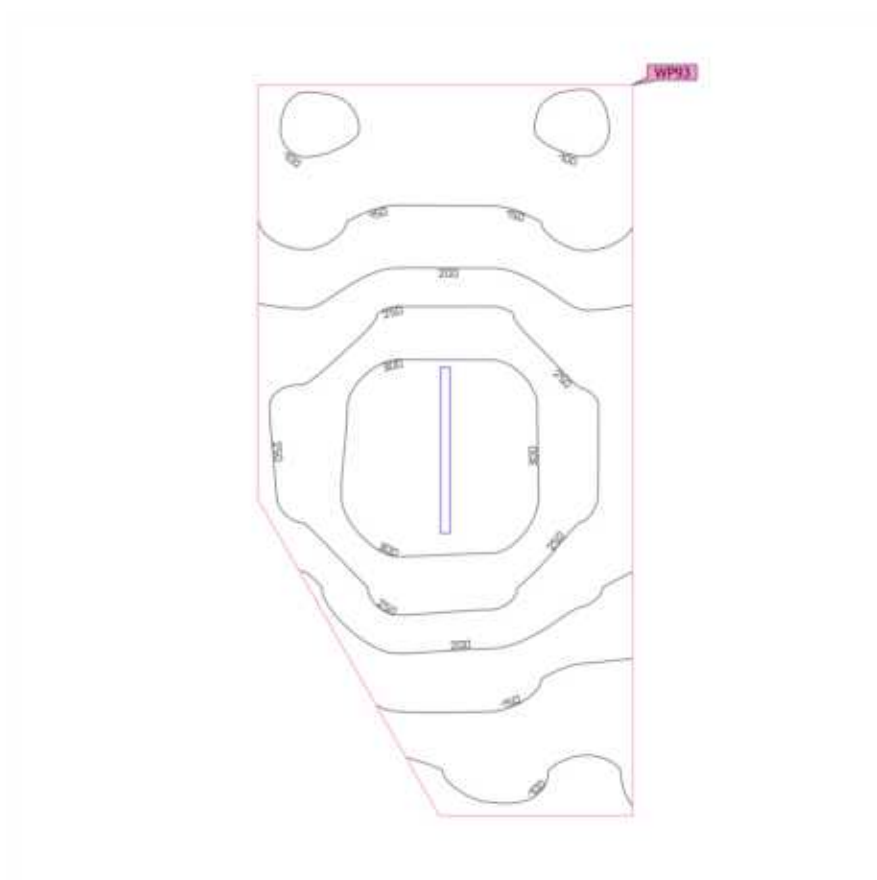
Płaszczyzna pracy (0.27 - Zaplecze)

Właściwości	\bar{E}	$E_{min.}$	E_{maks}	$U_o (g_1)$	g_2	Indeks
Płaszczyzna pracy (0.27 - Zaplecze)	205 lx	93.7 lx	347 lx	0.46	0.27	WP93
Prostopadłe natężenia oświetlenia						
Wysokość: 0.800 m, Margines: 0.000 m						

Profil użytkowania: Ustawienie wstępne DIALux (34.2 Standard (biuro))

Budynek 1 · Piętro 1 · 0.28 - Pom. pom. (Scena świetlna 1)

Płaszczyzna pracy (0.28 - Pom. pom.)

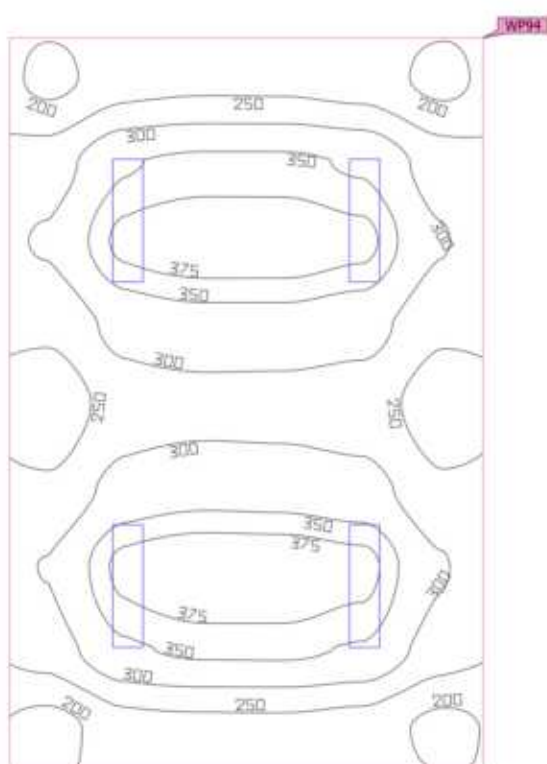

Właściwości	\bar{E}	$E_{min.}$	E_{maks}	$U_o (g_1)$	g_2	Indeks
Płaszczyzna pracy (0.28 - Pom. pom.) Prostopadłe natężenia oświetlenia Wysokość: 0.800 m, Margines: 0.000 m	297 lx	183 lx	398 lx	0.62	0.46	WP94

Profil użytkowania: Ustawienie wstępne DIALux (34.2 Standard (biuro))

Budynek 1 · Piętro 1 · 0.29 - Socjal (Scena świetlna 1)

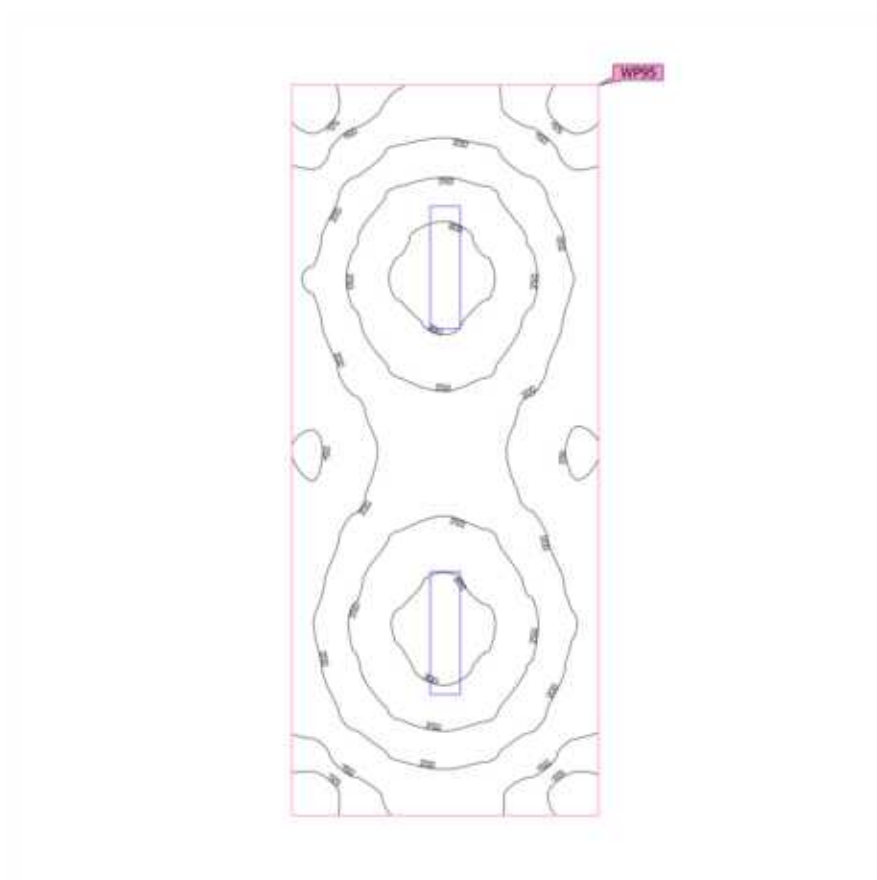
Płaszczyzna pracy (0.29 - Socjal)

Właściwości	\bar{E}	$E_{min.}$	E_{maks}	$U_o (g_1)$	g_2	Indeks
Płaszczyzna pracy (0.29 - Socjal) Prostopadłe natężenia oświetlenia Wysokość: 0.800 m, Margines: 0.000 m	215 lx	108 lx	325 lx	0.50	0.33	WP95

Profil użytkowania: Ustawienie wstępne DIALux (34.2 Standard (biuro))

Budynek 1 · Piętro 1 · 0.30 - Siłownia (Scena oświetlenia awaryjnego)

Powierzchnia antypaniczna (0.30 - Siłownia)

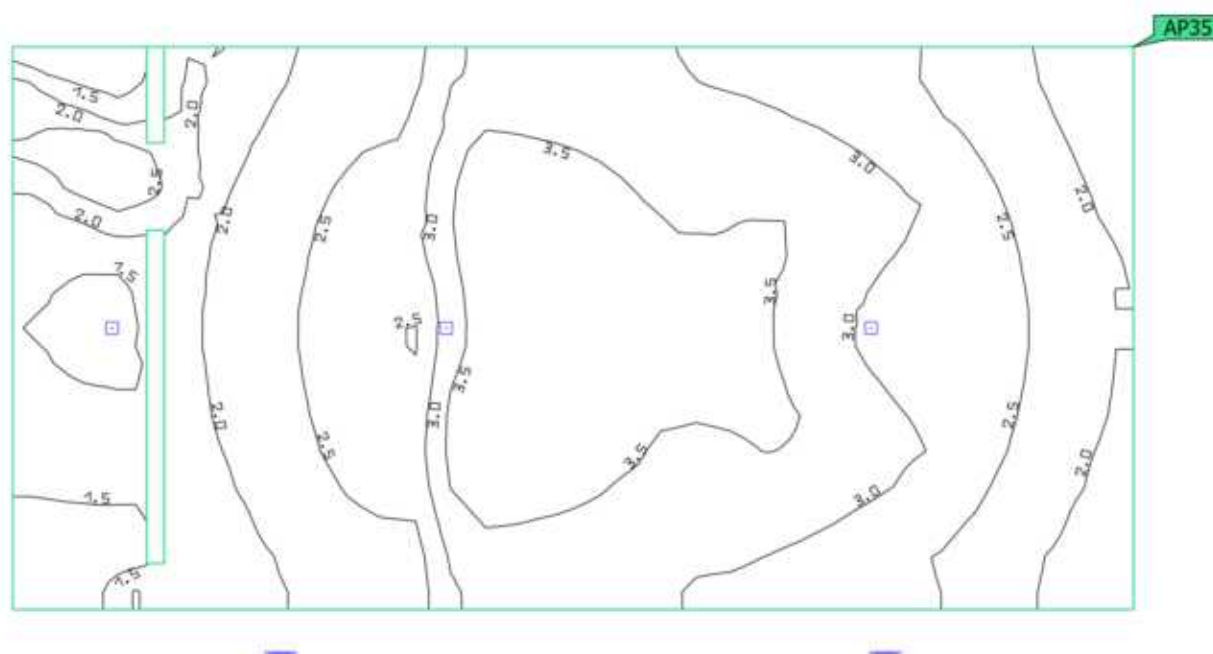

Właściwości	E _{min.}	E _{maks}	U _d	Indeks
Powierzchnia antypaniczna (0.30 - Siłownia) Prostopadłe natężenia oświetlenia (adaptacyjne) Wysokość: 0.000 m	1.14 lx	3.92 lx	0.29	AP35

Wskazówki dotyczące planowania:

Obliczenie sceny oświetlenia awaryjnego zostało wykonane bez odbicia i bez uwzględnienia umieszczonego umeblowania.

Budynek 1 · Piętro 1 · 0.30 - Siłownia (Scena świetlna 1)

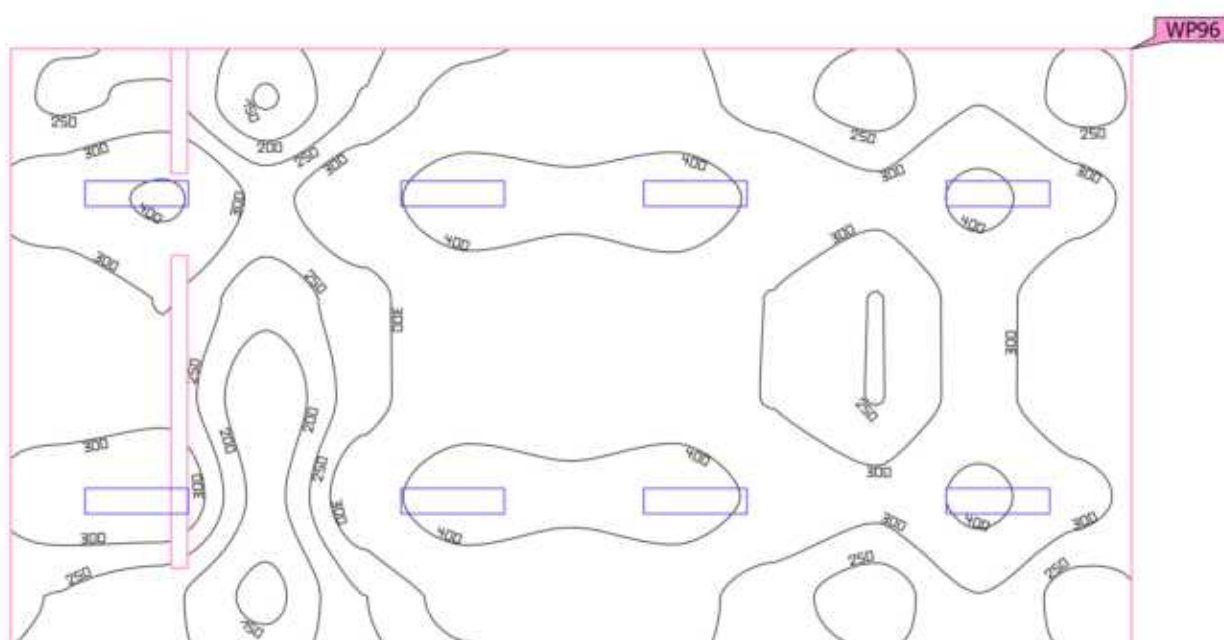
Płaszczyzna pracy (0.30 - Siłownia)

Właściwości	\bar{E}	$E_{min.}$	E_{maks}	$U_o (g_1)$	g_2	Indeks
Płaszczyzna pracy (0.30 - Siłownia) Prostopadłe natężenia oświetlenia Wysokość: 0.800 m, Margines: 0.100 m	307 lx	137 lx	461 lx	0.45	0.30	WP96

Profil użytkowania: Ustawienie wstępne DIALux (34.2 Standard (biuro))

Budynek 1 · Piętro 1 · 0.31 - Szatnia (Scena świetlna 1)

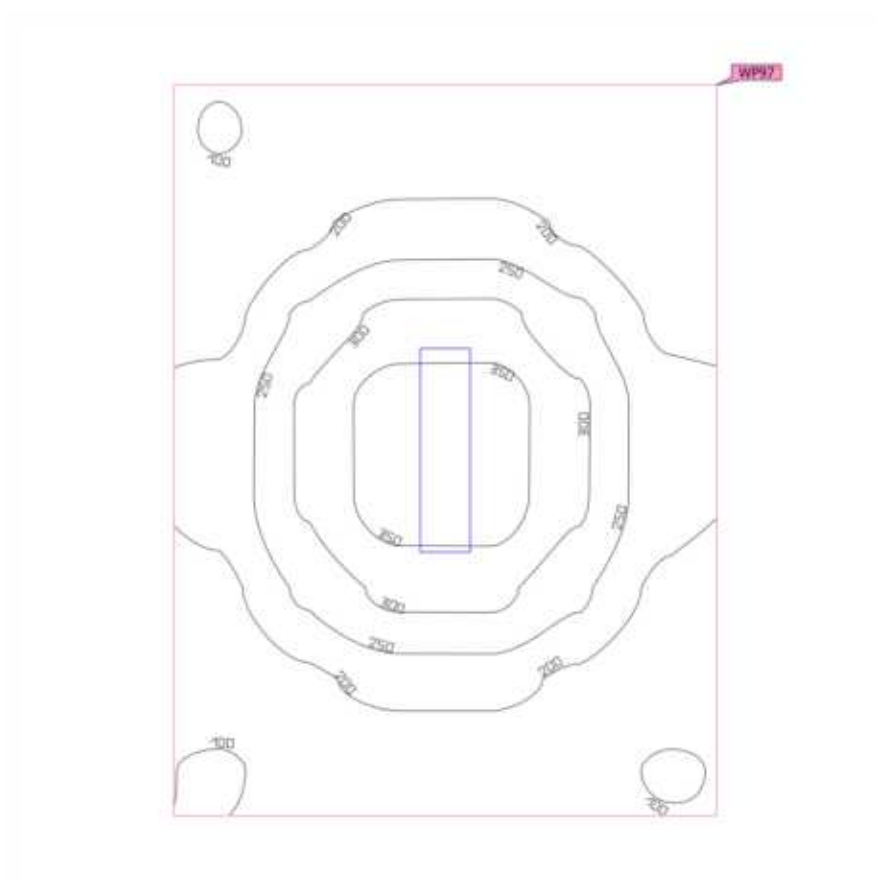
Płaszczyzna pracy (0.31 - Szatnia)

Właściwości	\bar{E}	$E_{min.}$	E_{maks}	$U_o (g_1)$	g_2	Indeks
Płaszczyzna pracy (0.31 - Szatnia) Prostopadłe natężenia oświetlenia Wysokość: 0.800 m, Margines: 0.000 m	214 lx	94.3 lx	378 lx	0.44	0.25	WP97

Profil użytkowania: Ustawienie wstępne DIALux (34.2 Standard (biuro))

Budynek 1 · Piętro 1 · 0.32 - WC (Scena świetlna 1)

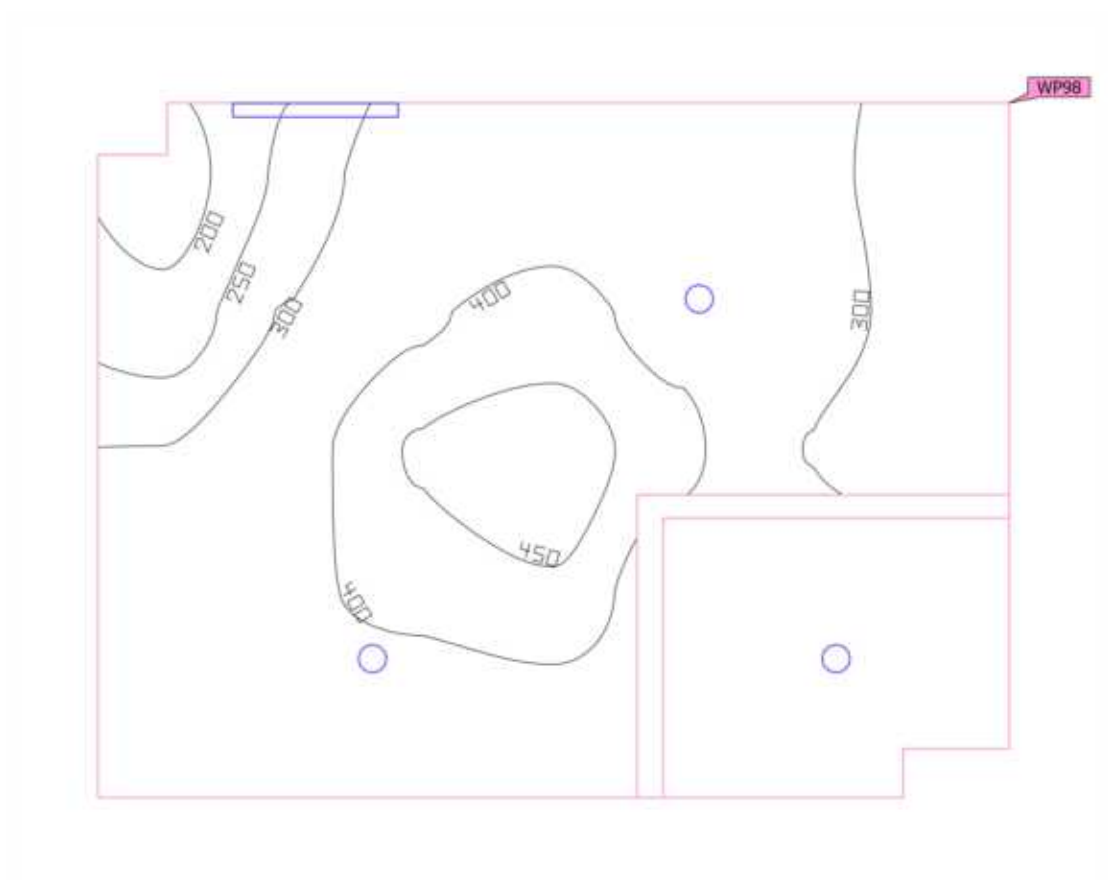
Płaszczyzna pracy (0.32 - WC)

Właściwości	\bar{E}	$E_{min.}$	E_{maks}	$U_o (g_1)$	g_2	Indeks
Płaszczyzna pracy (0.32 - WC)	344 lx	174 lx	477 lx	0.51	0.36	WP98
Prostopadłe natężenia oświetlenia						
Wysokość: 0.800 m, Margines: 0.000 m						

Profil użytkowania: Ustawienie wstępne DIALux (34.2 Standard (biuro))

Budynek 1 · Piętro 1 · 0.33 - Komunikacja (Scena oświetlenia awaryjnego)

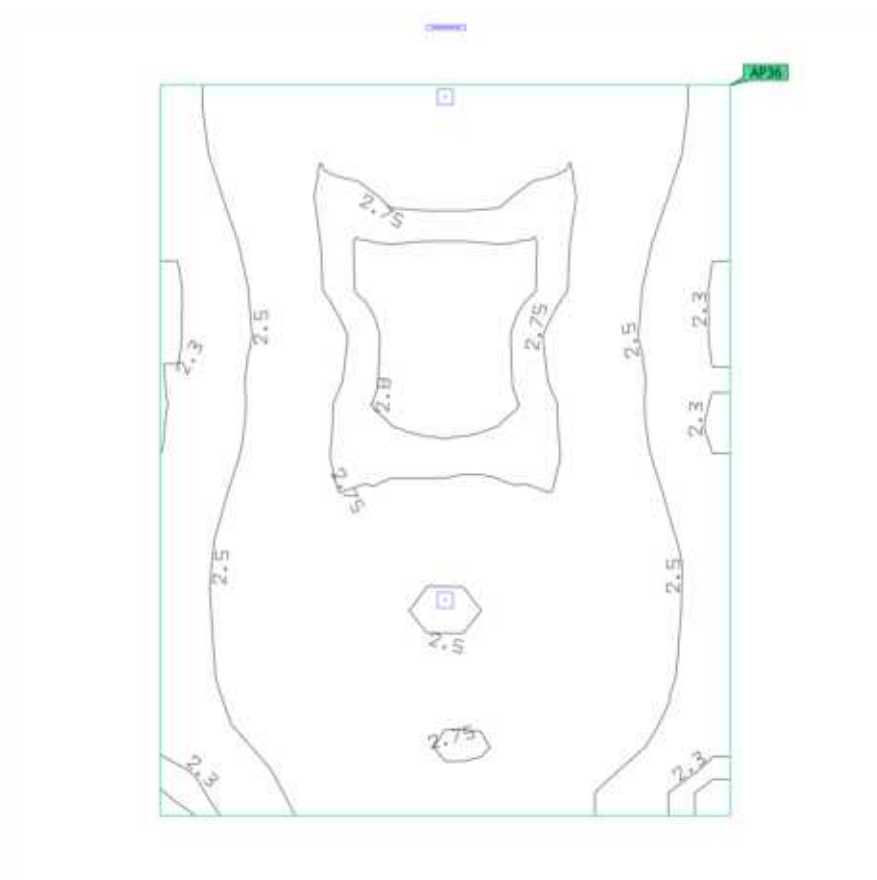
Powierzchnia antypaniczna (0.33 - Komunikacja)

Właściwości	$E_{min.}$	E_{maks}	U_d	Indeks
Powierzchnia antypaniczna (0.33 - Komunikacja) Prostopadłe natężenia oświetlenia (adaptacyjne) Wysokość: 0.000 m	2.22 lx	2.84 lx	0.78	AP36

Wskazówki dotyczące planowania:

Obliczenie sceny oświetlenia awaryjnego zostało wykonane bez odbicia i bez uwzględnienia umieszczonego meblowania.

Budynek 1 · Piętro 1 · 0.33 - Komunikacja (Scena świetlna 1)

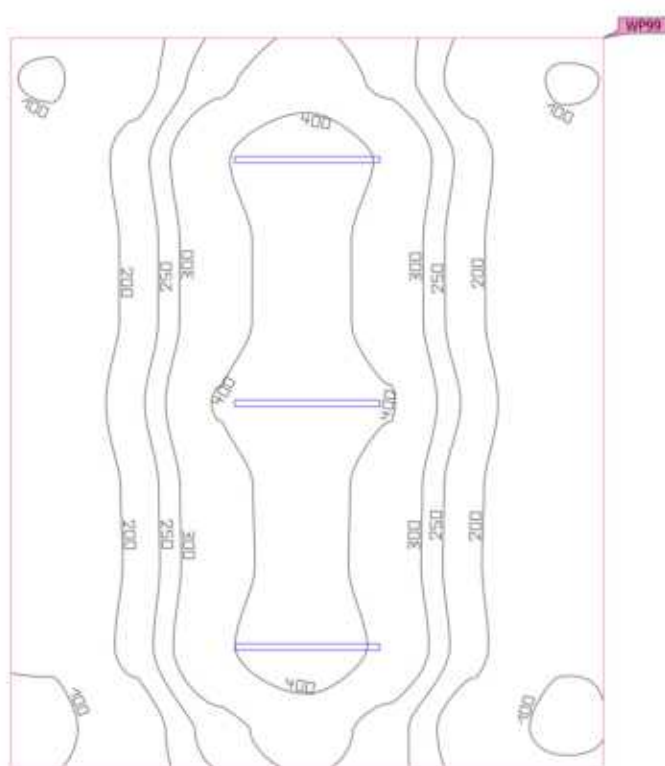
Płaszczyzna pracy (0.33 - Komunikacja)

Właściwości	\bar{E}	$E_{min.}$	E_{maks}	$U_o (g_1)$	g_2	Indeks
Płaszczyzna pracy (0.33 - Komunikacja) Prostopadłe natężenia oświetlenia Wysokość: 0.850 m, Margines: 0.000 m	252 lx	84.5 lx	495 lx	0.34	0.17	WP99

Profil użytkowania: Ustawienie wstępne DIALux (34.2 Standard (biuro))

Budynek 1 · Piętro 1 · 0.34 - Siłownia (Scena oświetlenia awaryjnego)

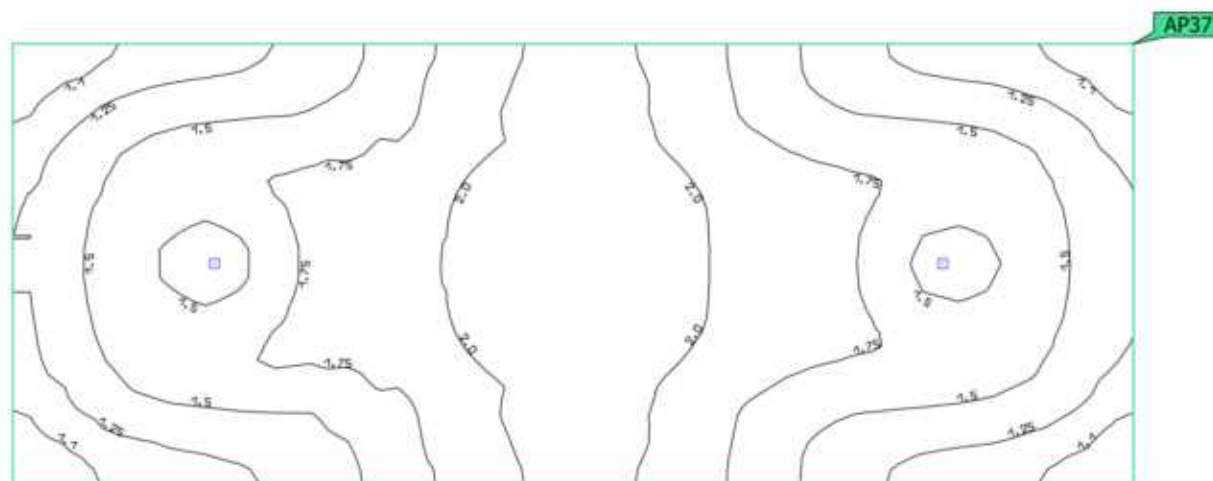
Powierzchnia antypaniczna (0.34 - Siłownia)

Właściwości	$E_{min.}$	E_{maks}	U_d	Indeks
Powierzchnia antypaniczna (0.34 - Siłownia) Prostopadłe natężenia oświetlenia (adaptacyjne) Wysokość: 0.000 m	1.01 lx	2.22 lx	0.45	AP37

Wskazówki dotyczące planowania:

Obliczenie sceny oświetlenia awaryjnego zostało wykonane bez odbicia i bez uwzględnienia umieszczonego meblowania.

Budynek 1 · Piętro 1 · 0.34 - Siłownia (Scena świetlna 1)

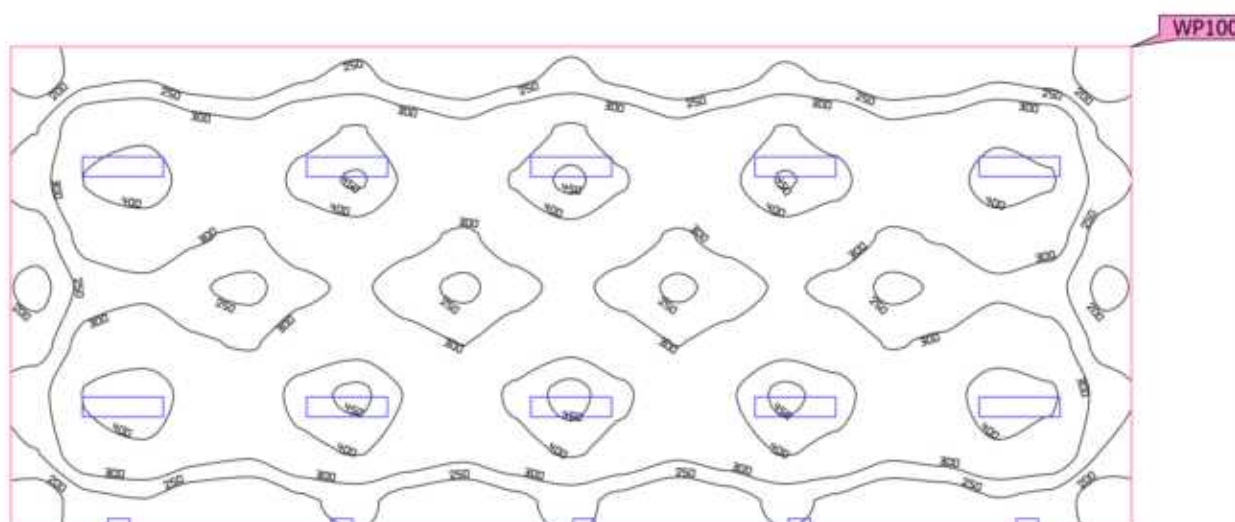
Płaszczyzna pracy (0.34 - Siłownia)

Właściwości	\bar{E}	$E_{min.}$	E_{maks}	$U_o (g_1)$	g_2	Indeks
Płaszczyzna pracy (0.34 - Siłownia)	315 lx	161 lx	467 lx	0.51	0.34	WP100
Prostopadłe natężenia oświetlenia						
Wysokość: 0.800 m, Margines: 0.000 m						

Profil użytkowania: Ustawienie wstępne DIALux (34.2 Standard (biuro))

Budynek 1 · Piętro 1 · 0.35 - Szatnia (Scena świetlna 1)

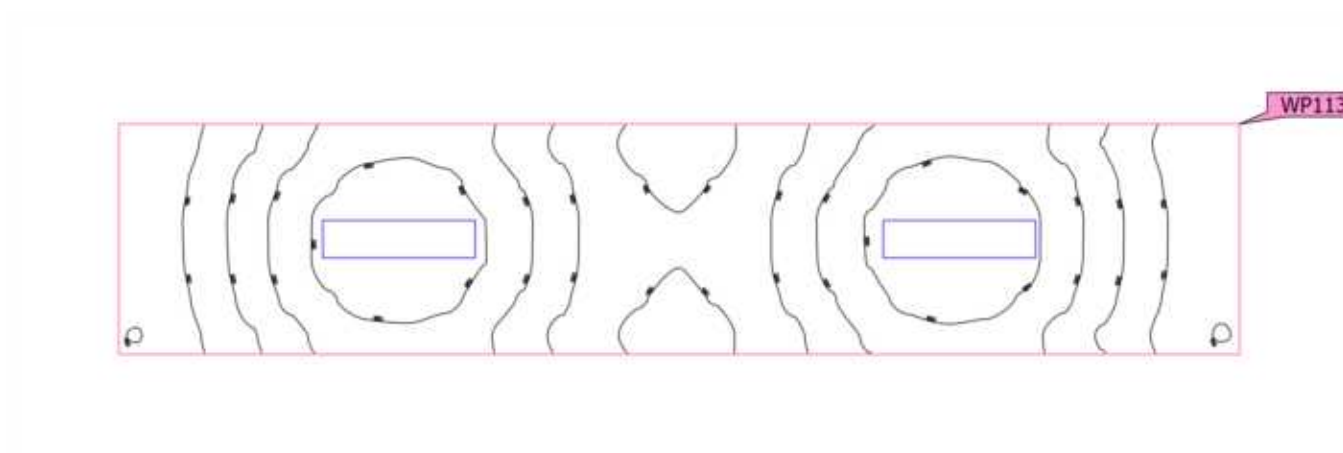
Płaszczyzna pracy (0.35 - Szatnia)

Właściwości	\bar{E}	$E_{min.}$	E_{maks}	$U_o (g_1)$	g_2	Indeks
Płaszczyzna pracy (0.35 - Szatnia)	224 lx	98.1 lx	348 lx	0.44	0.28	WP113
Prostopadłe natężenia oświetlenia						
Wysokość: 0.800 m, Margines: 0.000 m						

Profil użytkowania: Ustawienie wstępne DIALux (34.2 Standard (biuro))

Budynek 1 · Piętro 1 · 0.36 - Klatka schodowa (Scena oświetlenia awaryjnego)
Powierzchnia antypaniczna (0.36 - Klatka schodowa)

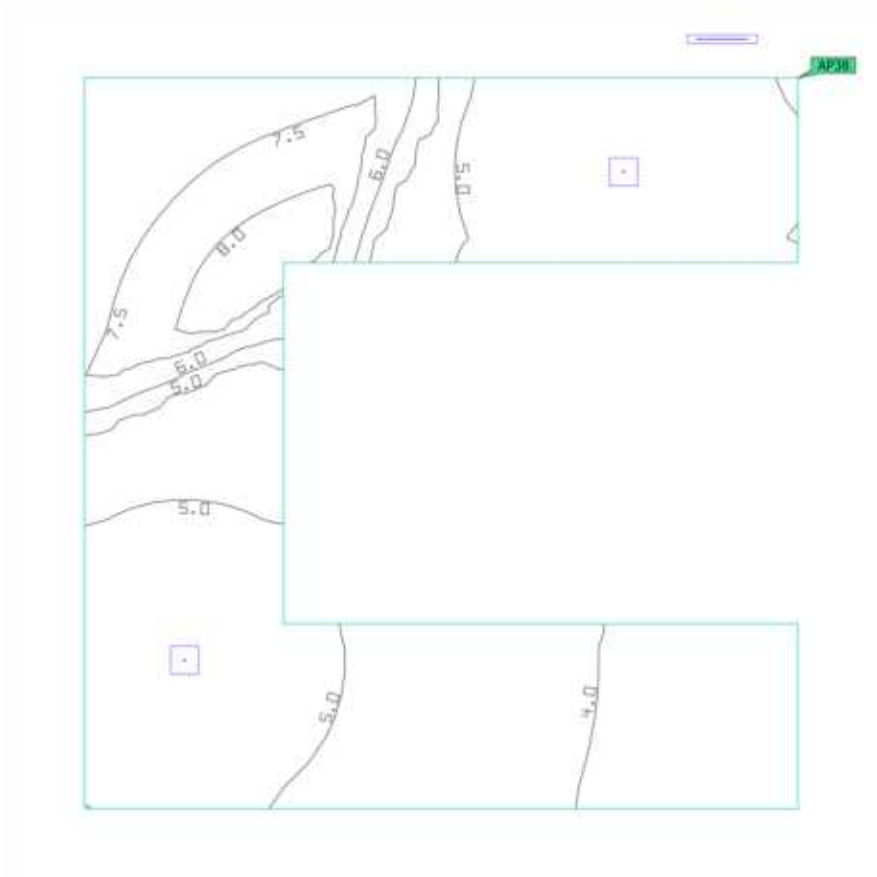
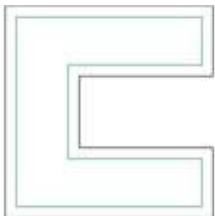

Właściwości	E _{min.}	E _{maks}	U _d	Indeks
Powierzchnia antypaniczna (0.36 - Klatka schodowa) Prostopadłe natężenia oświetlenia (adaptacyjne) Wysokość: 0.000 m	2.71 lx	8.32 lx	0.33	AP38

Wskazówki dotyczące planowania:
Obliczenie sceny oświetlenia awaryjnego zostało wykonane bez odbicia i bez uwzględnienia umieszczonego umeblowania.

Budynek 1 · Piętro 1 · 0.36 - Klatka schodowa (Scena świetlna 1)

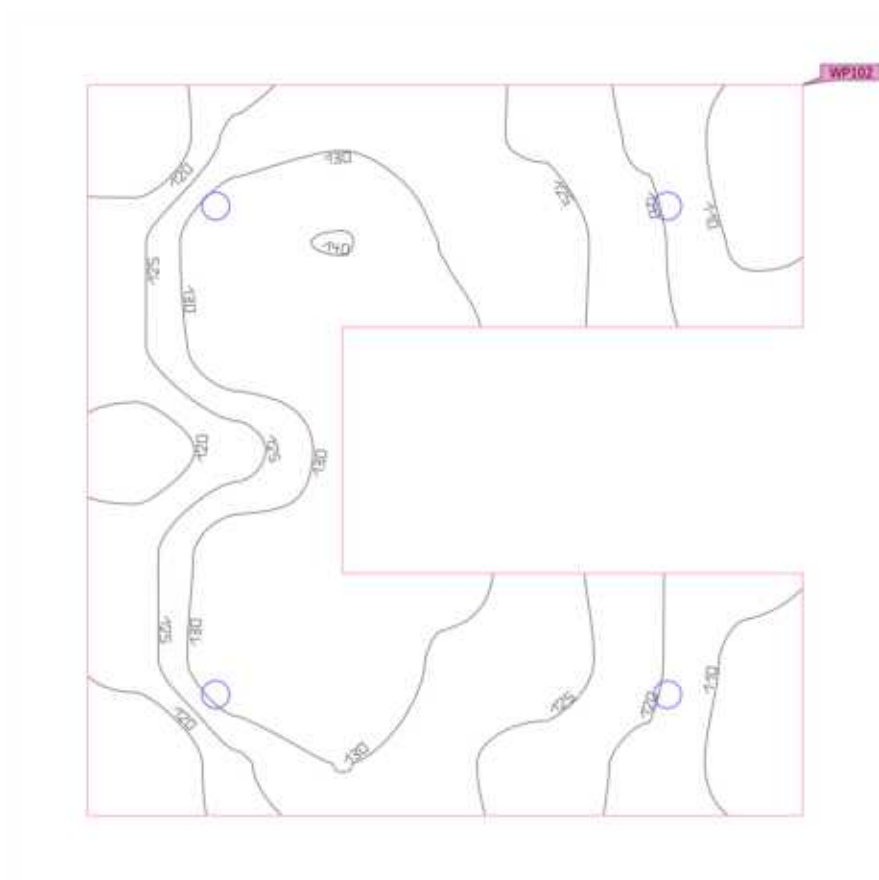
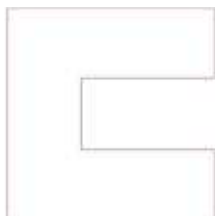
Płaszczyzna pracy (0.36 - Klatka schodowa)

Właściwości	\bar{E}	$E_{min.}$	E_{maks}	$U_o (g_1)$	g_2	Indeks
Płaszczyzna pracy (0.36 - Klatka schodowa)	124 lx	105 lx	140 lx	0.85	0.75	WP102
Prostopadłe natężenia oświetlenia						
Wysokość: 0.000 m, Margines: 0.000 m						

Profil użytkowania: Ustawienie wstępne DIALux (34.2 Standard (biuro))

Budynek 1 · Piętro 1 · 0.37 - Komunikacja (Scena oświetlenia awaryjnego)

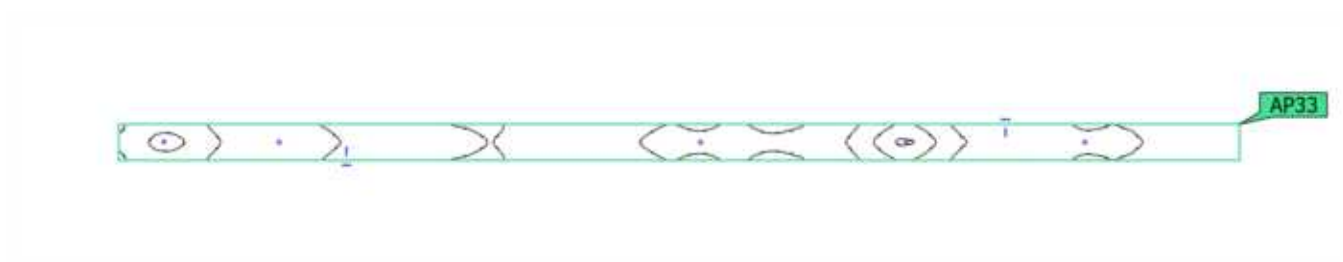
Powierzchnia antypaniczna (0.37 - Komunikacja)

Właściwości	$E_{min.}$	E_{maks}	U_d	Indeks
Powierzchnia antypaniczna (0.37 - Komunikacja) Prostopadłe natężenia oświetlenia (adaptacyjne) Wysokość: 0.000 m	1.88 lx	17.7 lx	0.11	AP33

Wskazówki dotyczące planowania:

Obliczenie sceny oświetlenia awaryjnego zostało wykonane bez odbicia i bez uwzględnienia umieszczonego meblowania.

Budynek 1 · Piętro 1 · 0.37 - Komunikacja (Scena świetlna 1)

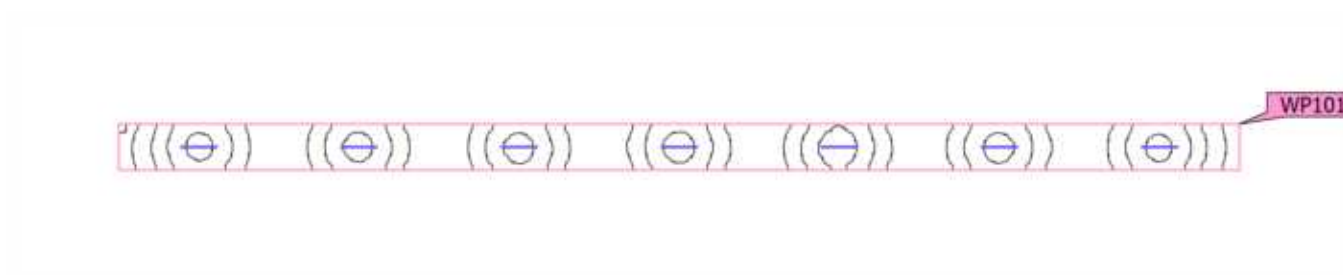
Płaszczyzna pracy (0.37 - Komunikacja)

Właściwości	\bar{E}	$E_{min.}$	E_{maks}	$U_o (g_1)$	g_2	Indeks
Płaszczyzna pracy (0.37 - Komunikacja) Prostopadłe natężenia oświetlenia Wysokość: 0.000 m, Margines: 0.000 m	178 lx	69.8 lx	275 lx	0.39	0.25	WP101

Profil użytkowania: Ustawienie wstępne DIALux (34.2 Standard (biuro))

Budynek 1 · Piętro 1 · 0.38 - Klatka schodowa (Scena oświetlenia awaryjnego)

Powierzchnia antypaniczna (0.38 - Klatka schodowa)

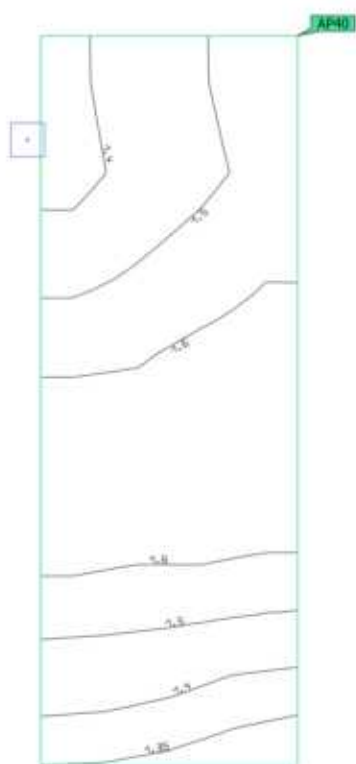

Właściwości	$E_{min.}$	E_{maks}	U_d	Indeks
Powierzchnia antypaniczna (0.38 - Klatka schodowa)	1.32 lx	1.66 lx	0.80	AP40
Prostopadłe natężenia oświetlenia (adaptacyjne)				
Wysokość: 0.000 m				

Wskazówki dotyczące planowania:

Obliczenie sceny oświetlenia awaryjnego zostało wykonane bez odbicia i bez uwzględnienia umieszczonego meblowania.

Budynek 1 · Piętro 1 · 0.38 - Klatka schodowa (Scena świetlna 1)

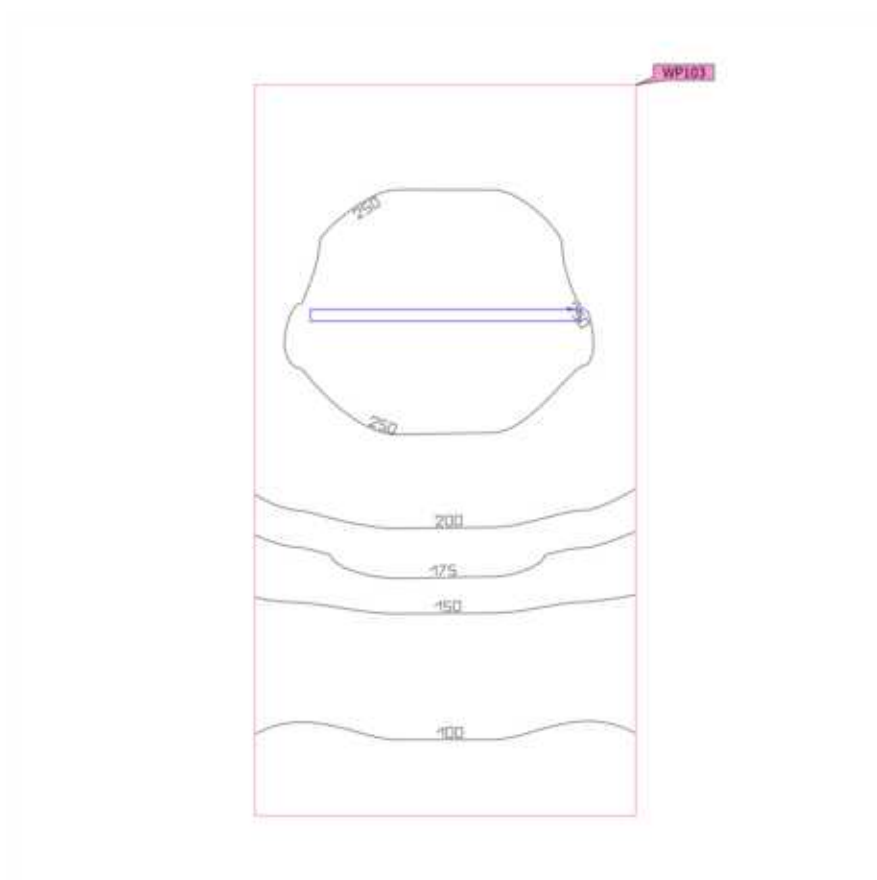
Płaszczyzna pracy (0.38 - Klatka schodowa)

Właściwości	\bar{E}	$E_{min.}$	E_{maks}	$U_o (g_1)$	g_2	Indeks
Płaszczyzna pracy (0.38 - Klatka schodowa)	195 lx	92.2 lx	272 lx	0.47	0.34	WP103
Prostopadłe natężenia oświetlenia						
Wysokość: 0.000 m, Margines: 0.000 m						

Profil użytkowania: Ustawienie wstępne DIALux (34.2 Standard (biuro))

Budynek 1 · Piętro 1 · 0.39 - Pom. pom. (Scena świetlna 1)

Płaszczyzna pracy (0.39 - Pom. pom.)

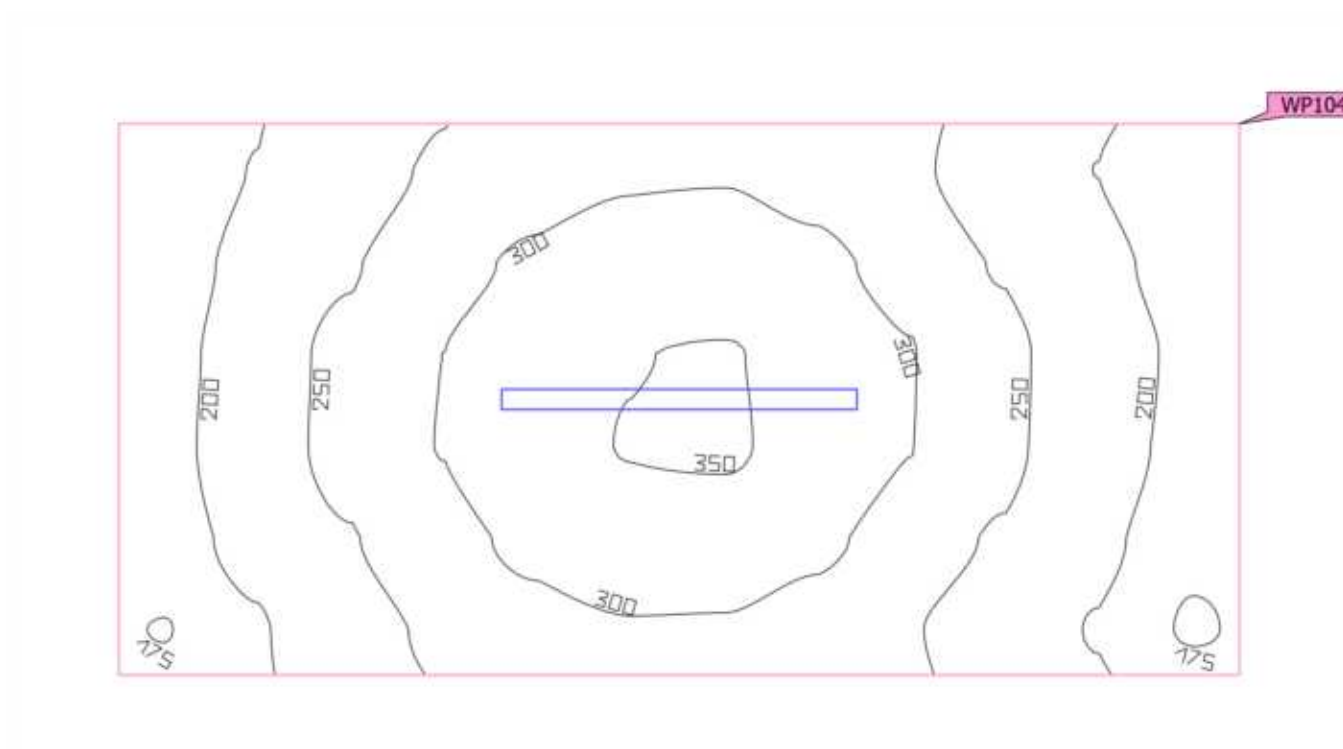

Właściwości	\bar{E}	$E_{min.}$	E_{maks}	$U_o (g_1)$	g_2	Indeks
Płaszczyzna pracy (0.39 - Pom. pom.)	259 lx	173 lx	354 lx	0.67	0.49	WP104
Prostopadłe natężenia oświetlenia						
Wysokość: 0.800 m, Margines: 0.000 m						

Profil użytkowania: Ustawienie wstępne DIALux (34.2 Standard (biuro))

Budynek 1 · Piętro 1 · 0.40 - Pom. pom. (Scena świetlna 1)

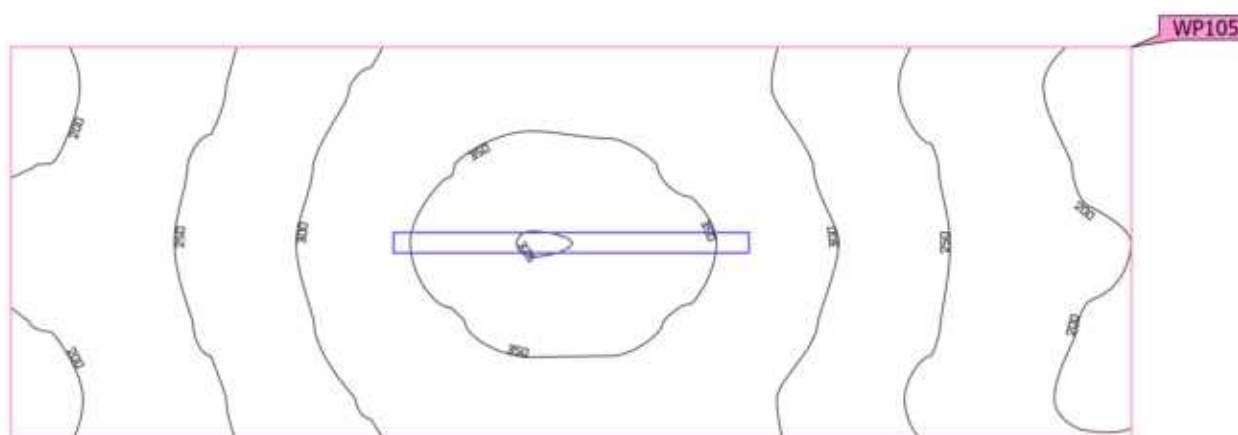
Płaszczyzna pracy (0.40 - Pom. pom.)

Właściwości	\bar{E}	$E_{min.}$	E_{maks}	$U_o (g_1)$	g_2	Indeks
Płaszczyzna pracy (0.40 - Pom. pom.)	280 lx	189 lx	376 lx	0.68	0.50	WP105
Prostopadłe natężenia oświetlenia						
Wysokość: 0.800 m, Margines: 0.000 m						

Profil użytkowania: Ustawienie wstępne DIALux (34.2 Standard (biuro))

Budynek 1 · Piętro 1 · 0.41 - Wiatrołap (Scena oświetlenia awaryjnego)

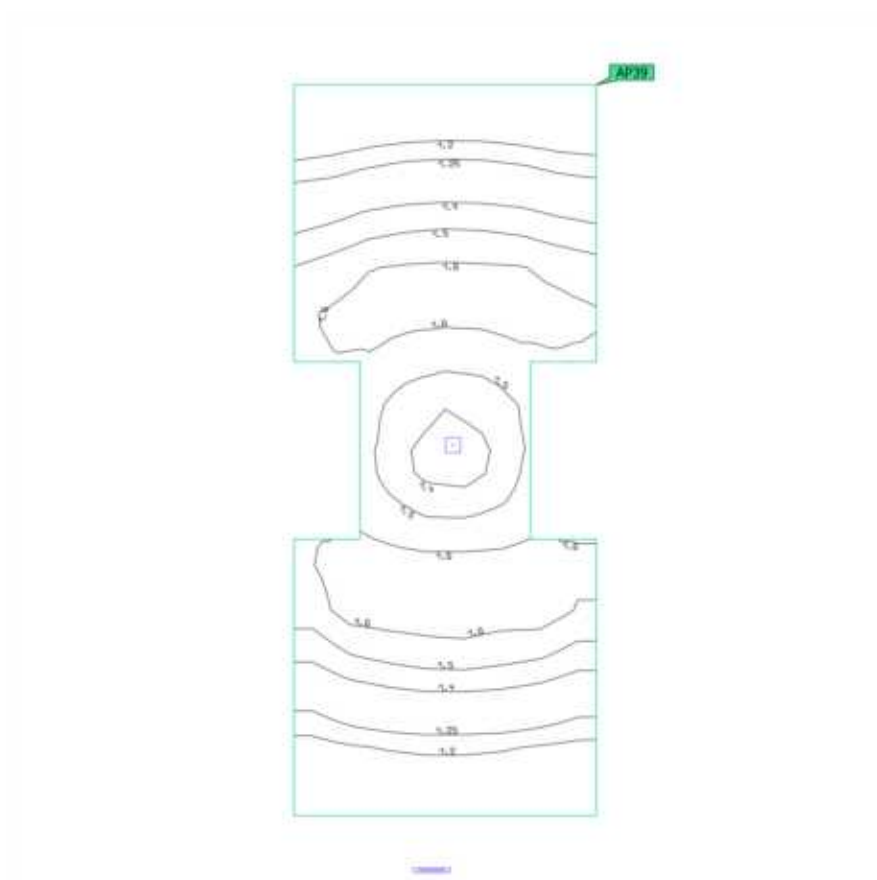
Powierzchnia antypaniczna (0.41 - Wiatrołap)

Budynek 1 · Piętro 1 · 0.41 - Wiatrołap (Scena świetlna 1)

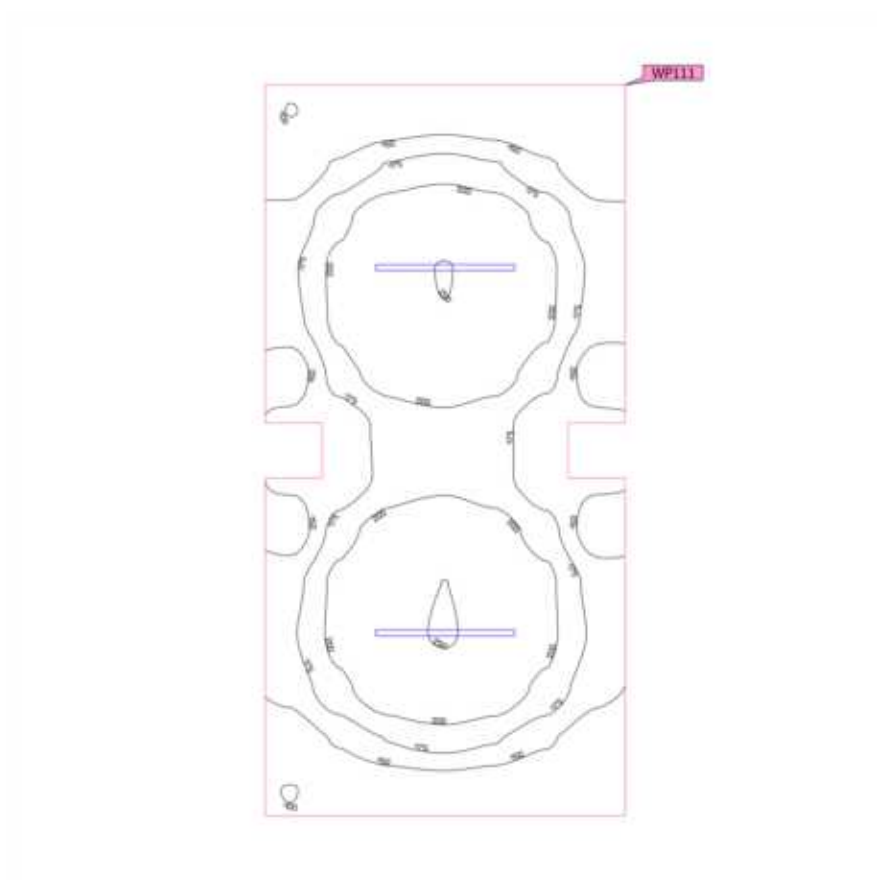
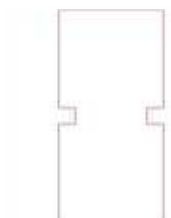
Płaszczyzna pracy (0.41 - Wiatrołap)

Właściwości	\bar{E}	$E_{min.}$	E_{maks}	$U_o (g_1)$	g_2	Indeks
Płaszczyzna pracy (0.41 - Wiatrołap)	179 lx	99.2 lx	252 lx	0.55	0.39	WP111
Prostopadłe natężenia oświetlenia						
Wysokość: 0.000 m, Margines: 0.000 m						

Profil użytkowania: Ustawienie wstępne DIALux (34.2 Standard (biuro))

Budynek 1 · Piętro 1 · 0.42 - Pom. pom. (Scena świetlna 1)

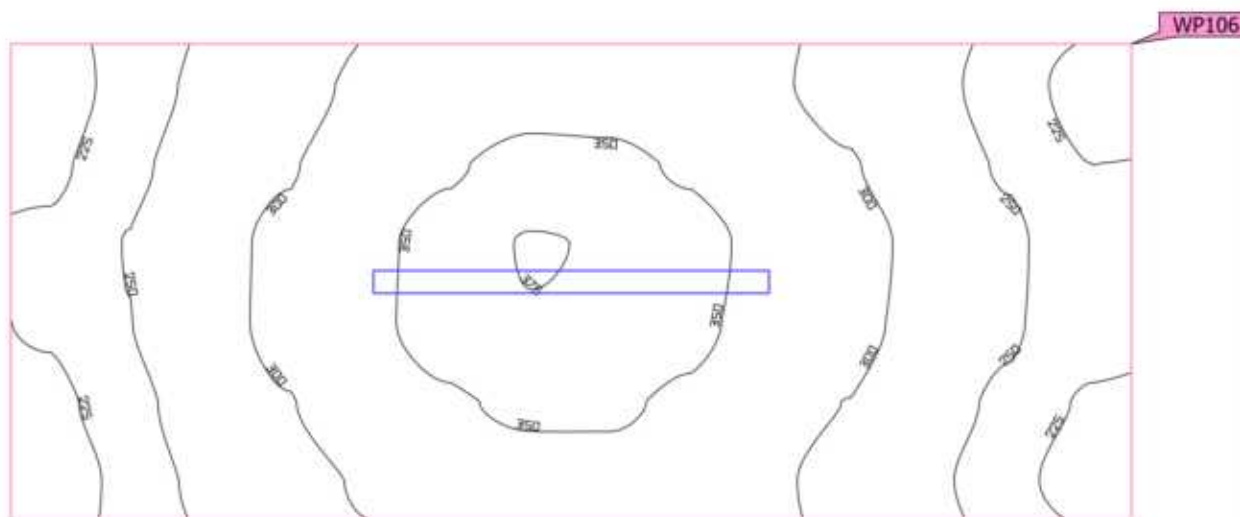
Płaszczyzna pracy (0.42 - Pom. pom.)

Właściwości	\bar{E}	$E_{min.}$	E_{maks}	$U_o (g_1)$	g_2	Indeks
Płaszczyzna pracy (0.42 - Pom. pom.)	294 lx	211 lx	376 lx	0.72	0.56	WP106
Prostopadłe natężenia oświetlenia						
Wysokość: 0.800 m, Margines: 0.000 m						

Profil użytkowania: Ustawienie wstępne DIALux (34.2 Standard (biuro))

Budynek 1 · Piętro 1 · 0.43 - Pom. pom. (Scena świetlna 1)

Płaszczyzna pracy (0.43 - Pom. pom.)

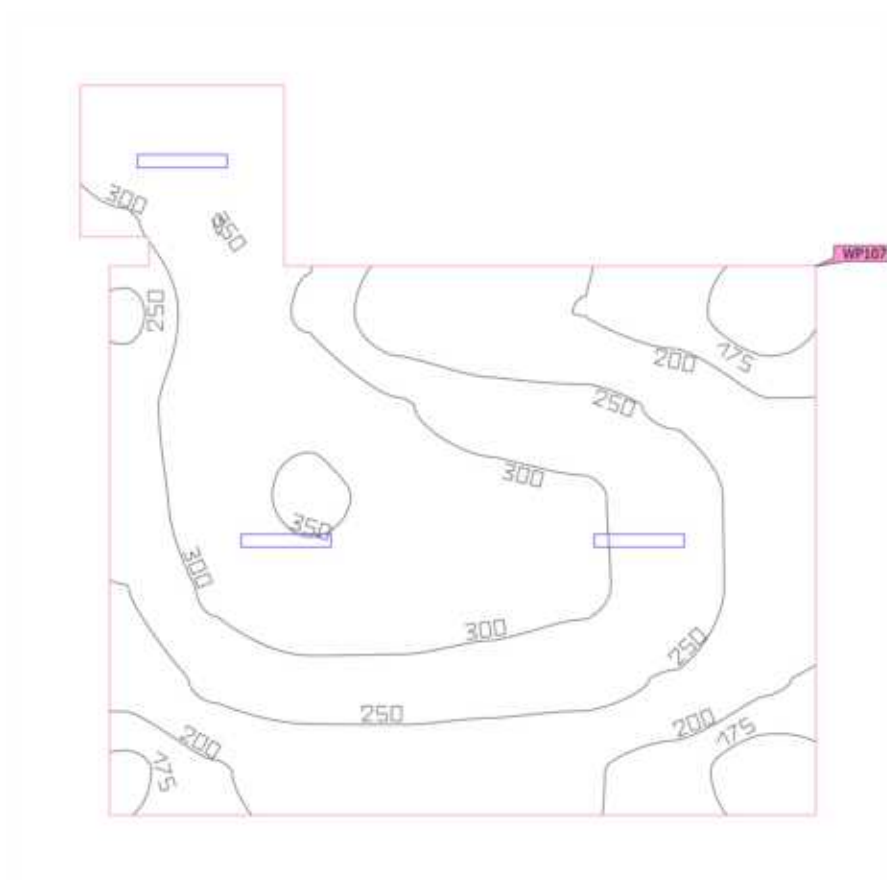
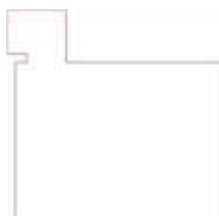

Właściwości	\bar{E}	$E_{min.}$	E_{maks}	$U_o (g_1)$	g_2	Indeks
Płaszczyzna pracy (0.43 - Pom. pom.)	265 lx	159 lx	355 lx	0.60	0.45	WP107
Prostopadłe natężenia oświetlenia						
Wysokość: 0.800 m, Margines: 0.000 m						

Profil użytkowania: Ustawienie wstępne DIALux (34.2 Standard (biuro))

Budynek 1 · Piętro 1 · 0.44 - Pom. pom. (Scena świetlna 1)

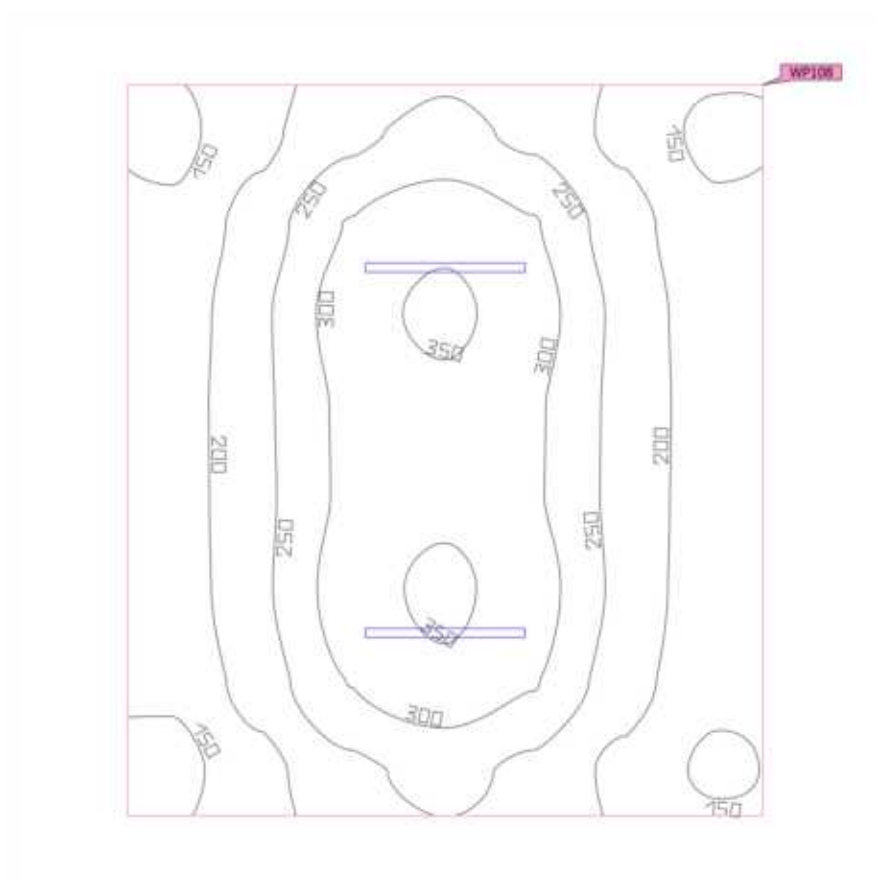
Płaszczyzna pracy (0.44 - Pom. pom.)

Właściwości	\bar{E}	$E_{min.}$	E_{maks}	$U_o (g_1)$	g_2	Indeks
Płaszczyzna pracy (0.44 - Pom. pom.) Prostopadłe natężenia oświetlenia Wysokość: 0.800 m, Margines: 0.000 m	240 lx	137 lx	361 lx	0.57	0.38	WP108

Profil użytkowania: Ustawienie wstępne DIALux (34.2 Standard (biuro))

Budynek 1 · Piętro 1 · 0.45 - Pom. pom. (Scena świetlna 1)

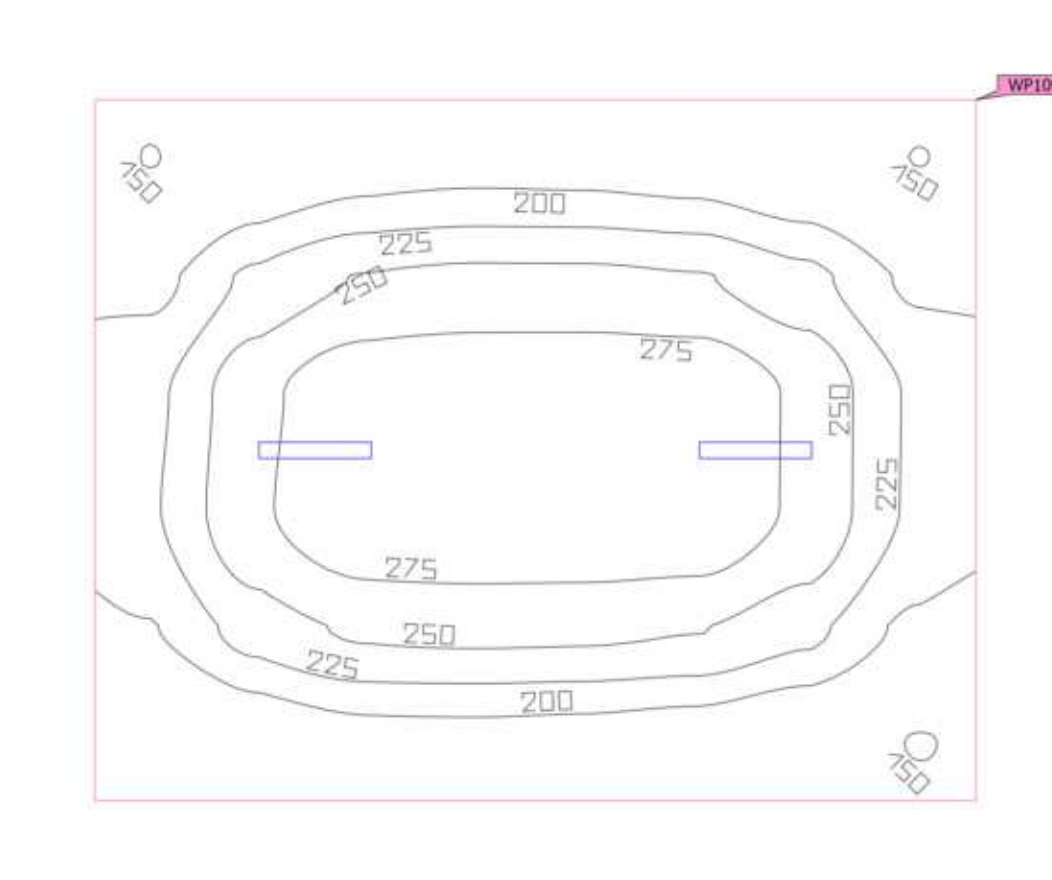
Płaszczyzna pracy (0.45 - Pom. pom.)

Właściwości	\bar{E}	$E_{min.}$	E_{maks}	$U_o (g_1)$	g_2	Indeks
Płaszczyzna pracy (0.45 - Pom. pom.) Prostopadłe natężenia oświetlenia Wysokość: 0.800 m, Margines: 0.000 m	226 lx	149 lx	296 lx	0.66	0.50	WP109

Profil użytkowania: Ustawienie wstępne DIALux (34.2 Standard (biuro))

Budynek 1 · Piętro 1 · 0.46 - Pom. pom. (Scena świetlna 1)

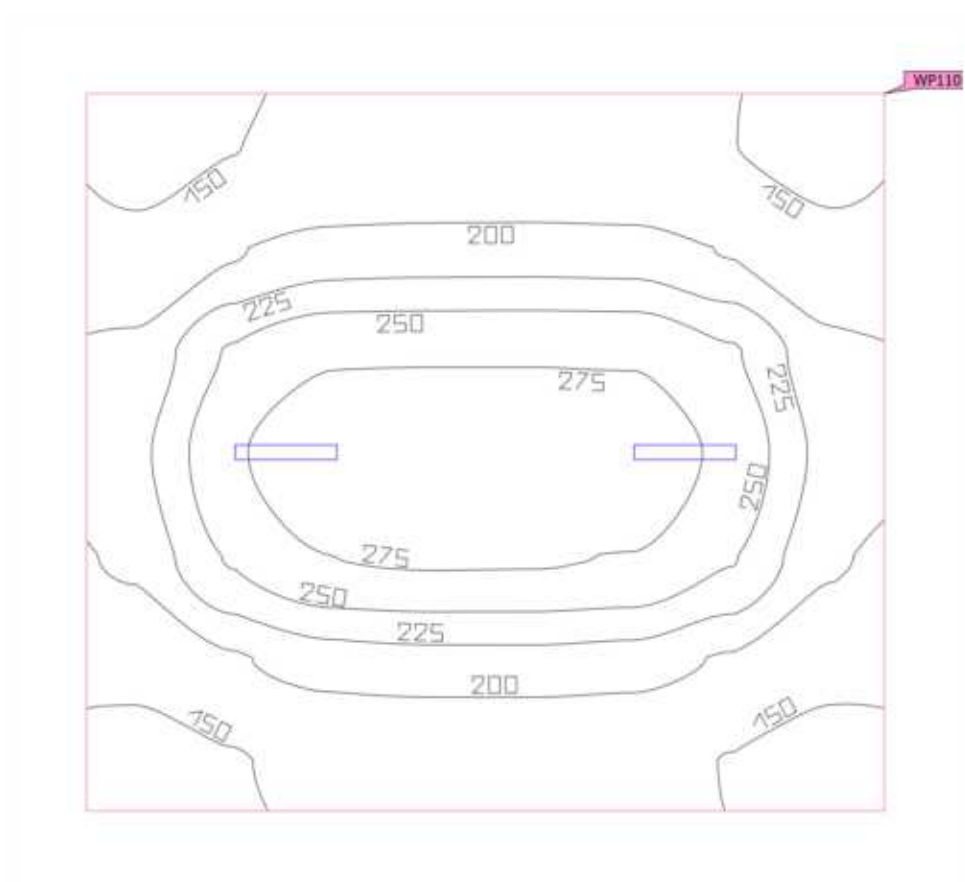
Płaszczyzna pracy (0.46 - Pom. pom.)

Właściwości	\bar{E}	$E_{min.}$	E_{maks}	$U_o (g_1)$	g_2	Indeks
Płaszczyzna pracy (0.46 - Pom. pom.)	210 lx	130 lx	294 lx	0.62	0.44	WP110
Prostopadłe natężenia oświetlenia						
Wysokość: 0.800 m, Margines: 0.000 m						

Profil użytkowania: Ustawienie wstępne DIALux (34.2 Standard (biuro))

Budynek 1 · Piętro 1 · 0.47 - Strzelnica (Scena oświetlenia awaryjnego)

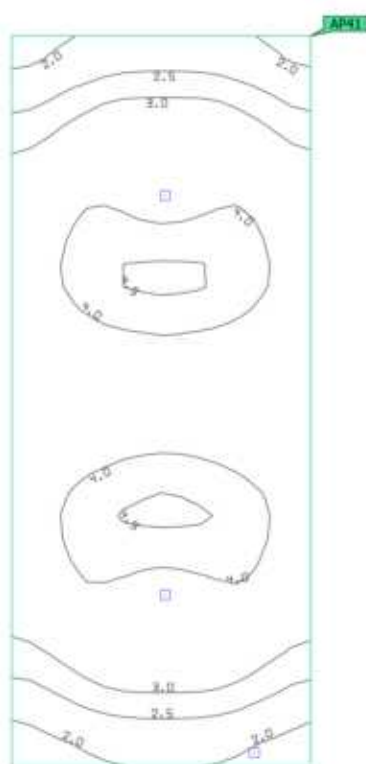
Powierzchnia antypaniczna (0.47 - Strzelnica)

Właściwości	$E_{min.}$	E_{maks}	U_d	Indeks
Powierzchnia antypaniczna (0.47 - Strzelnica) Prostopadłe natężenia oświetlenia (adaptacyjne) Wysokość: 0.000 m	1.79 lx	4.56 lx	0.39	AP41

Wskazówki dotyczące planowania:

Obliczenie sceny oświetlenia awaryjnego zostało wykonane bez odbicia i bez uwzględnienia umieszczonego meblowania.

Budynek 1 · Piętro 1 · 0.47 - Strzelnica (Scena świetlna 1)

Płaszczyzna pracy (0.47 - Strzelnica)

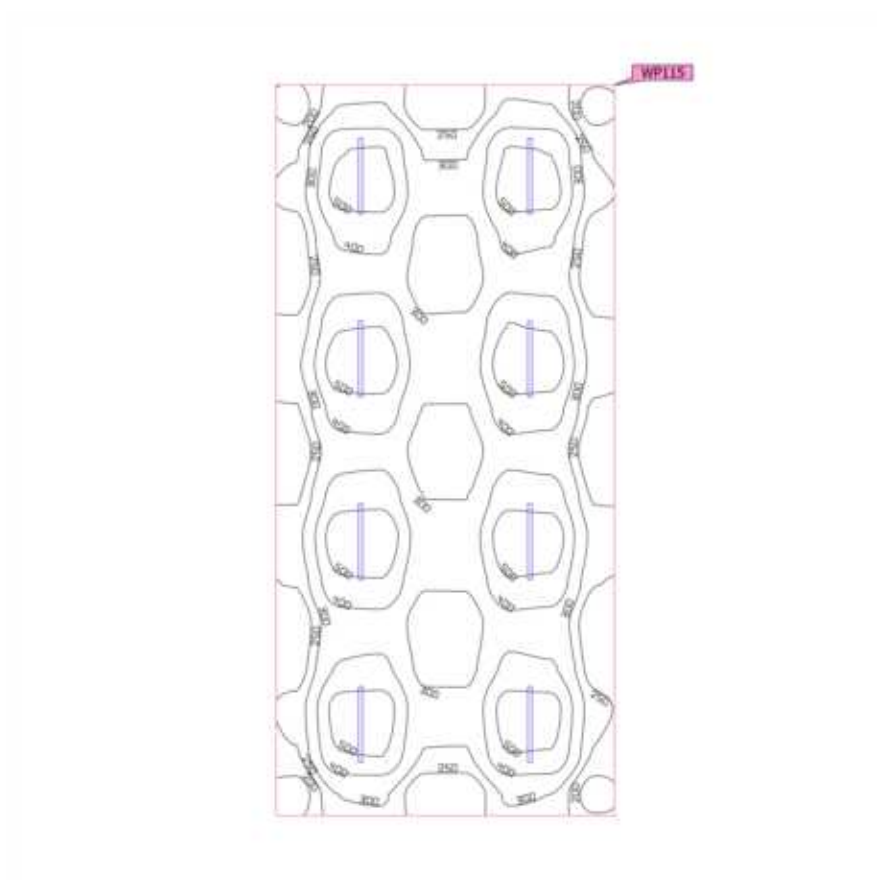

Właściwości	\bar{E}	$E_{min.}$	E_{maks}	$U_o (g_1)$	g_2	Indeks
Płaszczyzna pracy (0.47 - Strzelnica)	356 lx	170 lx	579 lx	0.48	0.29	WP115
Prostopadłe natężenia oświetlenia						
Wysokość: 0.800 m, Margines: 0.000 m						

Profil użytkowania: Ustawienie wstępne DIALux (34.2 Standard (biuro))

Budynek 1 · Piętro 1 · 0.48 - Strzelnica (Scena oświetlenia awaryjnego)

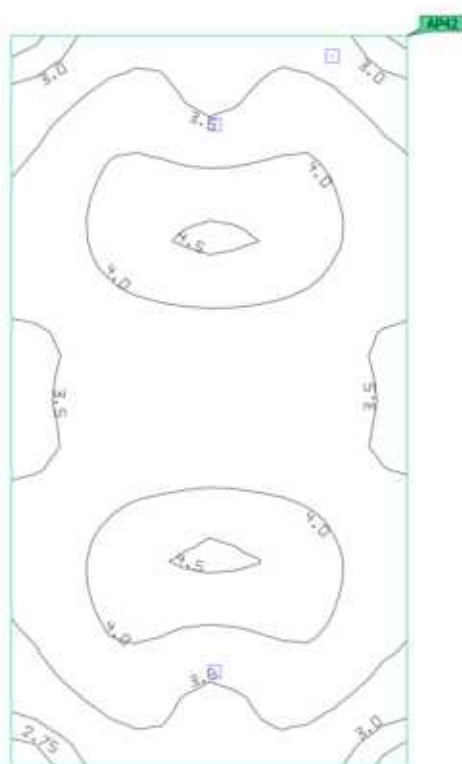
Powierzchnia antypaniczna (0.48 - Strzelnica)

Właściwości	$E_{min.}$	E_{maks}	U_d	Indeks
Powierzchnia antypaniczna (0.48 - Strzelnica) Prostopadłe natężenia oświetlenia (adaptacyjne) Wysokość: 0.000 m	2.65 lx	4.52 lx	0.59	AP42

Wskazówki dotyczące planowania:

Obliczenie sceny oświetlenia awaryjnego zostało wykonane bez odbicia i bez uwzględnienia umieszczonego umeblowania.

Budynek 1 · Piętro 1 · 0.48 - Strzelnica (Scena świetlna 1)

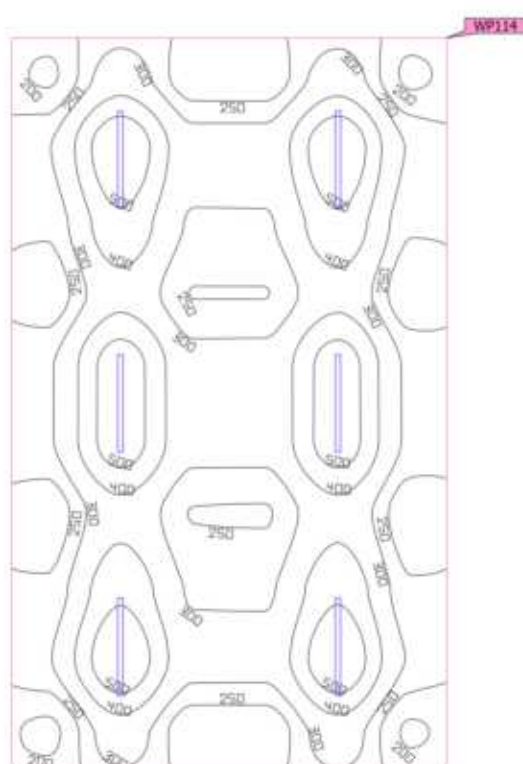
Płaszczyzna pracy (0.48 - Strzelnica)

Właściwości	\bar{E}	$E_{min.}$	E_{maks}	$U_o (g_1)$	g_2	Indeks
Płaszczyzna pracy (0.48 - Strzelnica)	334 lx	187 lx	600 lx	0.56	0.31	WP114
Prostopadłe natężenia oświetlenia						
Wysokość: 0.800 m, Margines: 0.000 m						

Profil użytkowania: Ustawienie wstępne DIALux (34.2 Standard (biuro))

Budynek 1 · Piętro 1 · 1.1 - WC (Scena świetlna 1)

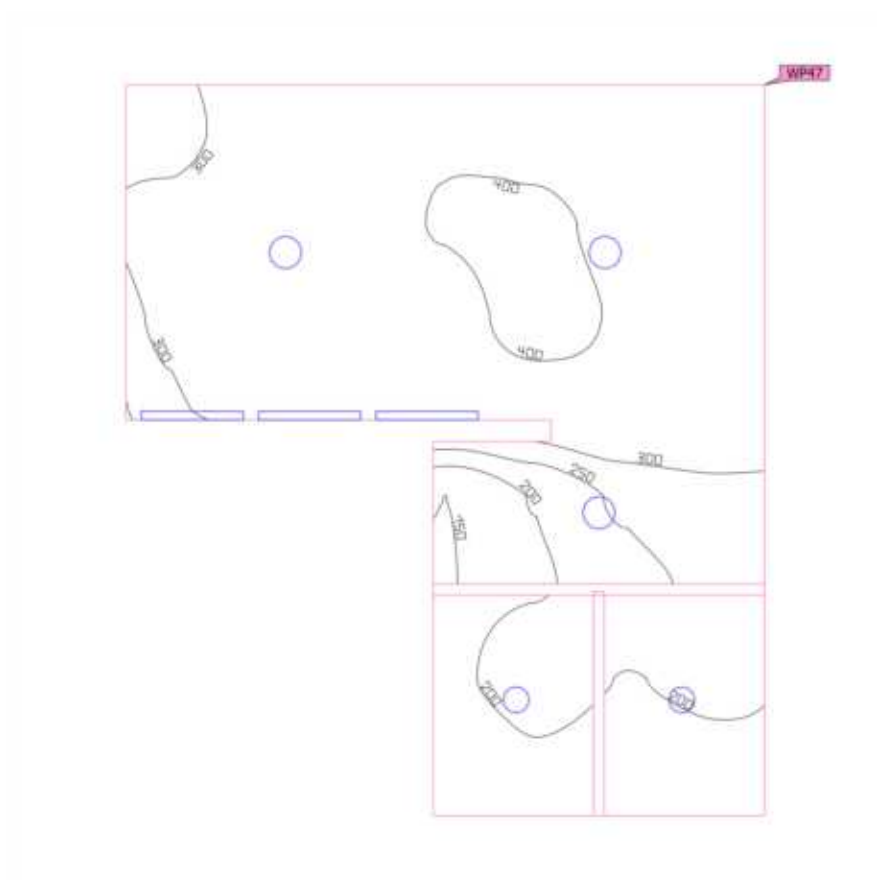
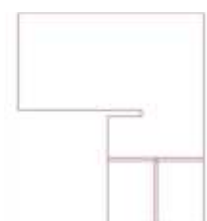
Płaszczyzna pracy (1.1 - WC)

Właściwości	\bar{E}	$E_{min.}$	E_{maks}	$U_o (g_1)$	g_2	Indeks
Płaszczyzna pracy (1.1 - WC)	308 lx	150 lx	427 lx	0.49	0.35	WP47
Prostopadłe natężenia oświetlenia						
Wysokość: 0.800 m, Margines: 0.000 m						

Profil użytkowania: Ustawienie wstępne DIALux (34.2 Standard (biuro))

Budynek 1 · Piętro 1 · 1.2 - Sala lekcyjna (Scena świetlna 1)

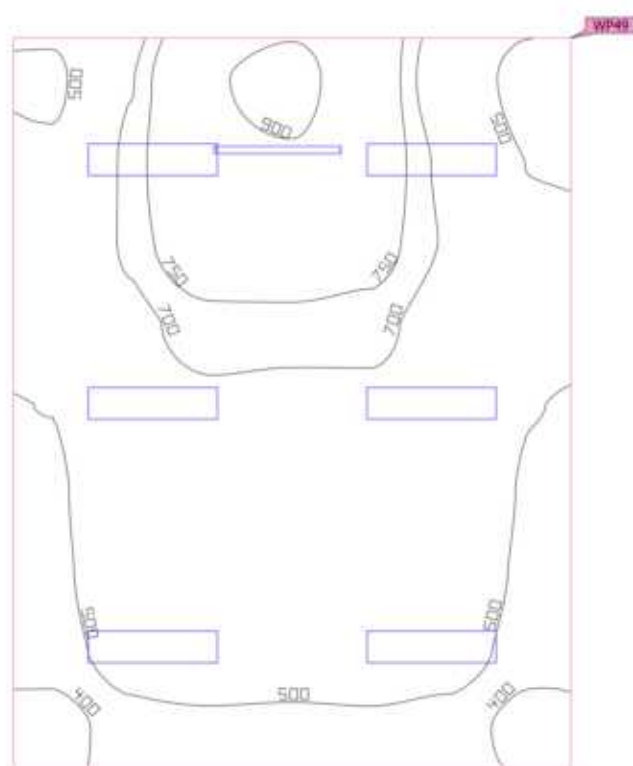
Płaszczyzna pracy (1.2 - Sala lekcyjna)

Właściwości	\bar{E}	$E_{min.}$	E_{maks}	$U_o (g_1)$	g_2	Indeks
Płaszczyzna pracy (1.2 - Sala lekcyjna) Prostopadłe natężenia oświetlenia Wysokość: 0.800 m, Margines: 0.000 m	614 lx	360 lx	932 lx	0.59	0.39	WP49

Profil użytkowania: Ustawienie wstępne DIALux (34.2 Standard (biuro))

Budynek 1 · Piętro 1 · 1.3 - Pokój hotelowy/Sala zajęć (Scena świetlna 1)

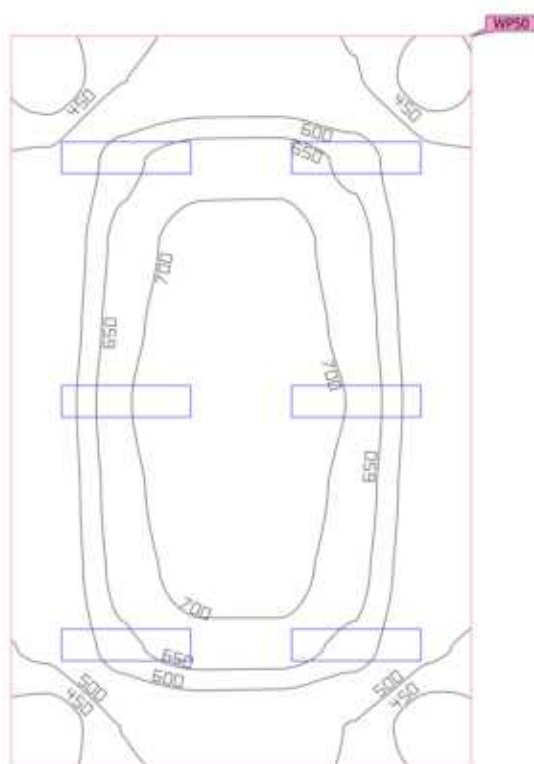
Płaszczyzna pracy (1.3 - Pokój hotelowy/Sala zajęć)

Właściwości	\bar{E}	$E_{min.}$	E_{maks}	$U_o (g_1)$	g_2	Indeks
Płaszczyzna pracy (1.3 - Pokój hotelowy/Sala zajęć)	606 lx	411 lx	750 lx	0.68	0.55	WP50
Prostopadłe natężenia oświetlenia						
Wysokość: 0.800 m, Margines: 0.000 m						

Profil użytkowania: Ustawienie wstępne DIALux (34.2 Standard (biuro))

Budynek 1 · Piętro 1 · 1.4 - Bar/Sala zajęć (Scena świetlna 1)

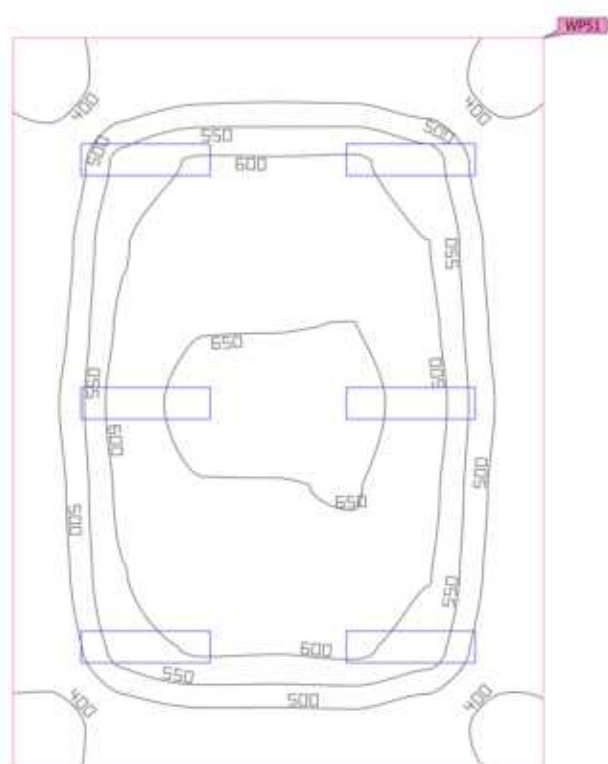
Płaszczyzna pracy (1.4 - Bar/Sala zajęć)

Właściwości	\bar{E}	$E_{min.}$	E_{maks}	$U_o (g_1)$	g_2	Indeks
Płaszczyzna pracy (1.4 - Bar/Sala zajęć) Prostopadłe natężenia oświetlenia Wysokość: 0.800 m, Margines: 0.000 m	547 lx	356 lx	664 lx	0.65	0.54	WP51

Profil użytkowania: Ustawienie wstępne DIALux (34.2 Standard (biuro))

Budynek 1 · Piętro 1 · 1.5 - Komunikacja (Scena oświetlenia awaryjnego)

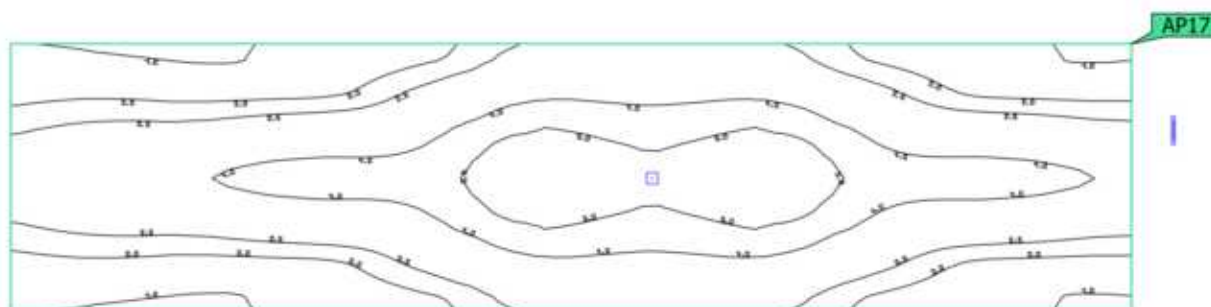
Powierzchnia antypaniczna (1.5 - Komunikacja)

Właściwości	$E_{min.}$	E_{maks}	U_d	Indeks
Powierzchnia antypaniczna (1.5 - Komunikacja) Prostopadłe natężenia oświetlenia (adaptacyjne) Wysokość: 0.000 m	0.76 lx	5.82 lx	0.13	AP17

Wskazówki dotyczące planowania:

Obliczenie sceny oświetlenia awaryjnego zostało wykonane bez odbicia i bez uwzględnienia umieszczonego meblowania.

Budynek 1 · Piętro 1 · 1.5 - Komunikacja (Scena świetlna 1)

Płaszczyzna pracy (1.5 - Komunikacja)

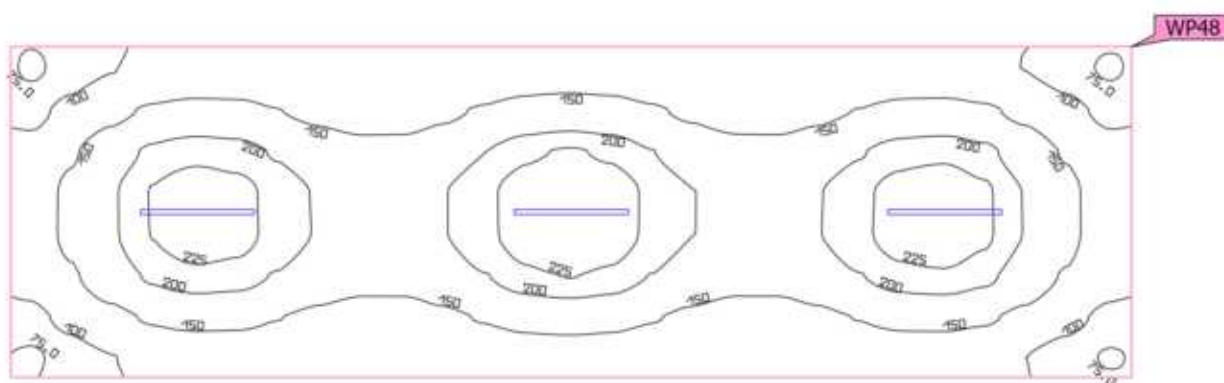

Właściwości	\bar{E}	$E_{min.}$	E_{maks}	$U_o (g_1)$	g_2	Indeks
Płaszczyzna pracy (1.5 - Komunikacja)	159 lx	71.4 lx	247 lx	0.45	0.29	WP48
Prostopadłe natężenia oświetlenia						
Wysokość: 0.000 m, Margines: 0.000 m						

Profil użytkowania: Ustawienie wstępne DIALux (34.2 Standard (biuro))

Budynek 1 · Piętro 1 · 1.6/1.9/1.14 - Klatka schodowa/Komunikacja (Scena oświetlenia awaryjnego)

Powierzchnia antypaniczna (1.6/1.9/1.14 - Klatka schodowa/Komunikacja)

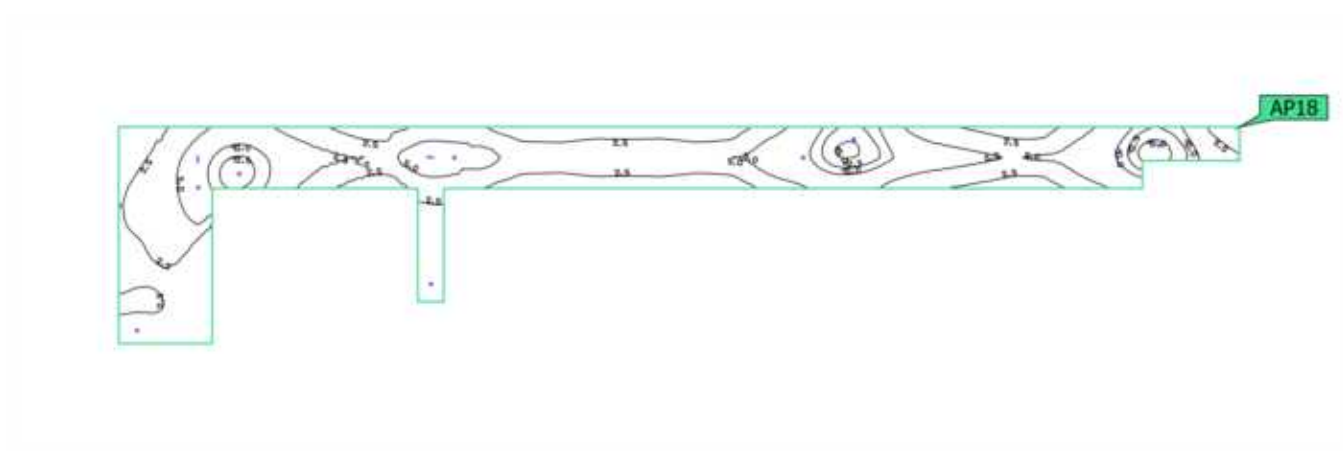

Właściwości	$E_{min.}$	E_{maks}	U_d	Indeks
Powierzchnia antypaniczna (1.6/1.9/1.14 - Klatka schodowa/Komunikacja)	0.95 lx	16.4 lx	0.058	AP18
Prostopadłe natężenia oświetlenia (adaptacyjne)				
Wysokość: 0.000 m				

Wskazówki dotyczące planowania:

Obliczenie sceny oświetlenia awaryjnego zostało wykonane bez odbicia i bez uwzględnienia umieszczonego meblowania.

Budynek 1 · Piętro 1 · 1.6/1.9/1.14 - Klatka schodowa/Komunikacja (Scena świetlna 1)

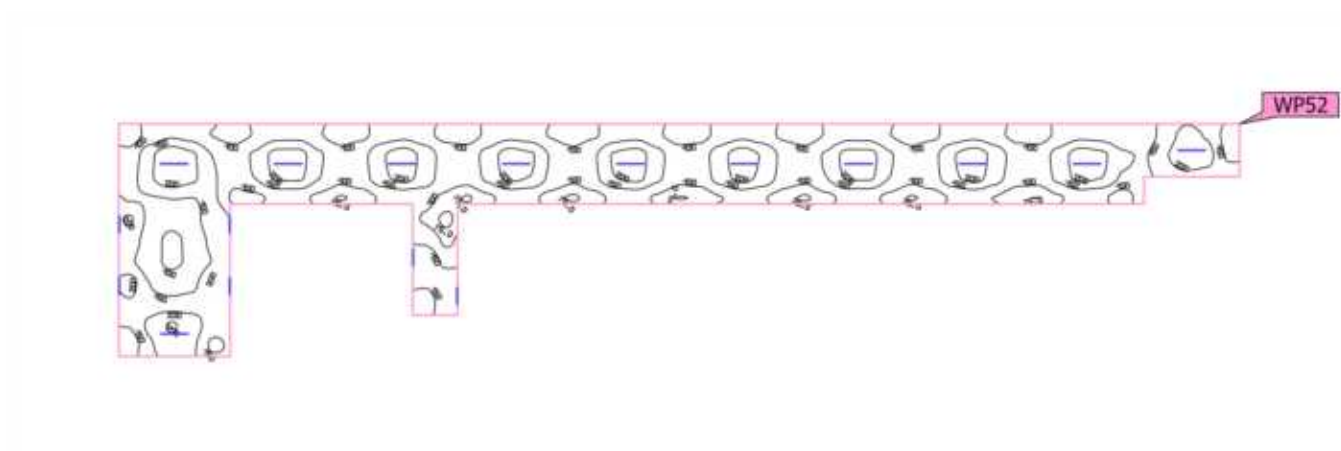
Płaszczyzna pracy (1.6/1.9/1.14 - Klatka schodowa/Komunikacja)

Właściwości	\bar{E}	$E_{min.}$	E_{maks}	$U_o (g_1)$	g_2	Indeks
Płaszczyzna pracy (1.6/1.9/1.14 - Klatka schodowa/Komunikacja)	142 lx	69.5 lx	254 lx	0.49	0.27	WP52
Prostopadłe natężenia oświetlenia						
Wysokość: 0.000 m, Margines: 0.000 m						

Profil użytkowania: Ustawienie wstępne DIALux (34.2 Standard (biuro))

Budynek 1 · Piętro 1 · 1.7 - WC (Scena świetlna 1)

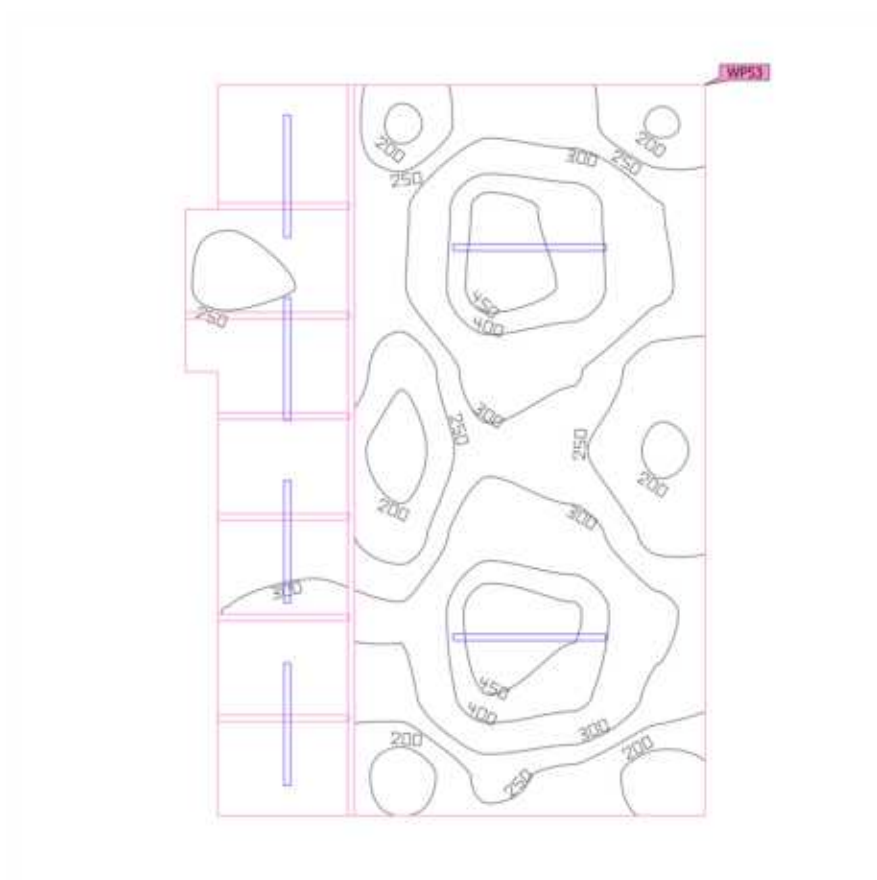
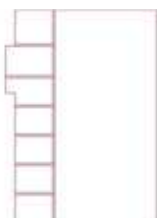
Płaszczyzna pracy (1.7 - WC)

Właściwości	\bar{E}	$E_{min.}$	E_{maks}	$U_o (g_1)$	g_2	Indeks
Płaszczyzna pracy (1.7 - WC)	295 lx	169 lx	487 lx	0.57	0.35	WP53
Prostopadłe natężenia oświetlenia						
Wysokość: 0.800 m, Margines: 0.000 m						

Profil użytkowania: Ustawienie wstępne DIALux (34.2 Standard (biuro))

Budynek 1 · Piętro 1 · 1.8 - Zaplecze (Scena świetlna 1)

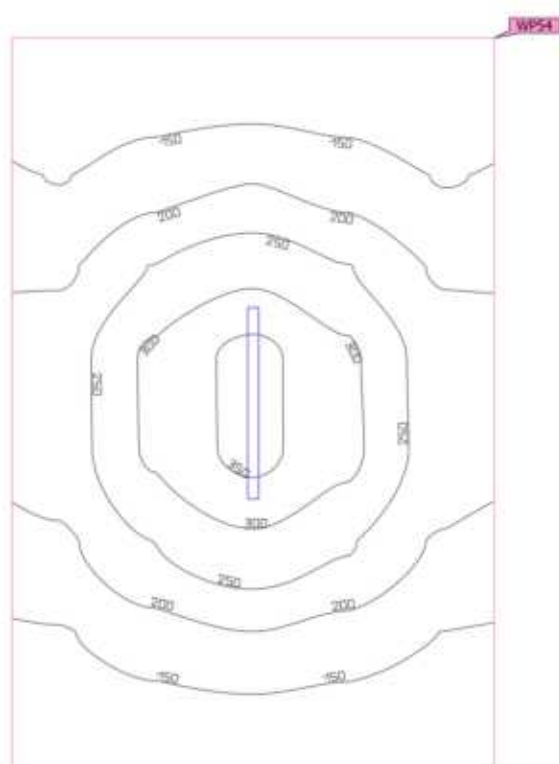
Płaszczyzna pracy (1.8 - Zaplecze)

Właściwości	\bar{E}	$E_{min.}$	E_{maks}	$U_o (g_1)$	g_2	Indeks
Płaszczyzna pracy (1.8 - Zaplecze) Prostopadłe natężenia oświetlenia Wysokość: 0.800 m, Margines: 0.000 m	203 lx	108 lx	362 lx	0.53	0.30	WP54

Profil użytkowania: Ustawienie wstępne DIALux (34.2 Standard (biuro))

Budynek 1 · Piętro 1 · 1.10 - Zaplecze (Scena świetlna 1)

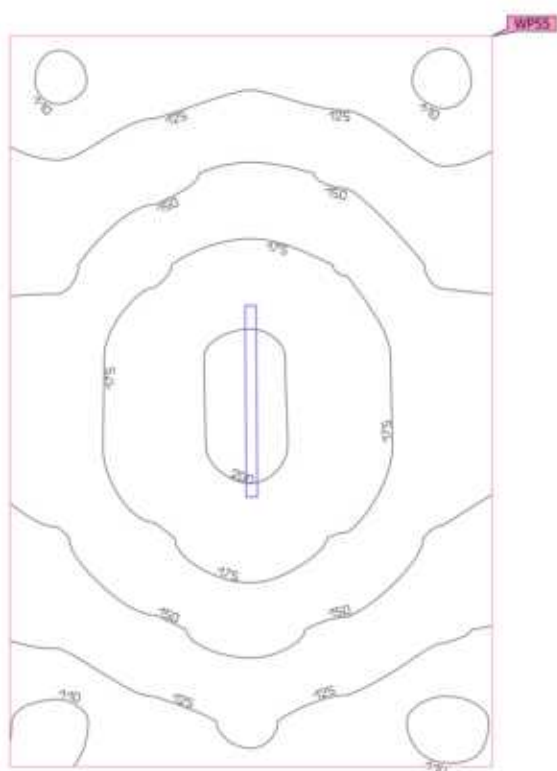
Płaszczyzna pracy (1.10 - Zaplecze)

Właściwości	\bar{E}	$E_{min.}$	E_{maks}	$U_o (g_1)$	g_2	Indeks
Płaszczyzna pracy (1.10 - Zaplecze)	150 lx	106 lx	204 lx	0.71	0.52	WP55
Prostopadłe natężenia oświetlenia						
Wysokość: 0.800 m, Margines: 0.000 m						

Profil użytkowania: Ustawienie wstępne DIALux (34.2 Standard (biuro))

Budynek 1 · Piętro 1 · 1.11 - Sala lekcyjna (Scena oświetlenia awaryjnego)

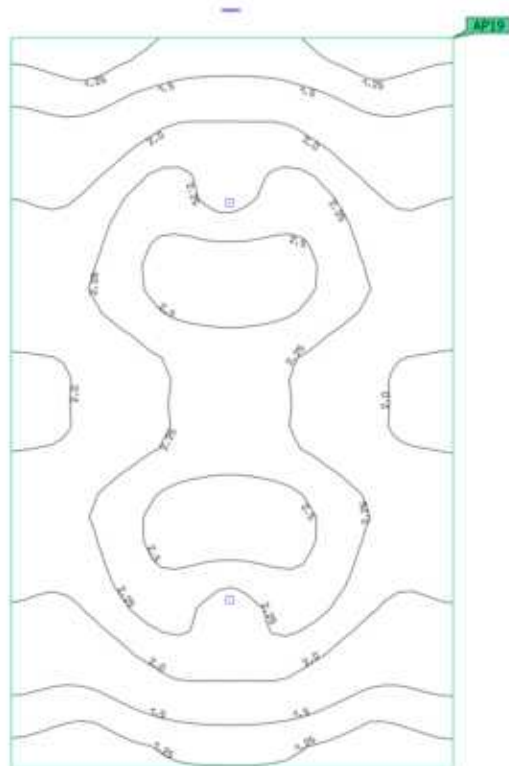
Powierzchnia antypaniczna (1.11 - Sala lekcyjna)

Właściwości	$E_{min.}$	E_{maks}	U_d	Indeks
Powierzchnia antypaniczna (1.11 - Sala lekcyjna) Prostopadłe natężenia oświetlenia (adaptacyjne) Wysokość: 0.000 m	1.10 lx	2.72 lx	0.40	AP19

Wskazówki dotyczące planowania:

Obliczenie sceny oświetlenia awaryjnego zostało wykonane bez odbicia i bez uwzględnienia umieszczonego umeblowania.

Budynek 1 · Piętro 1 · 1.11 - Sala lekcyjna (Scena świetlna 1)

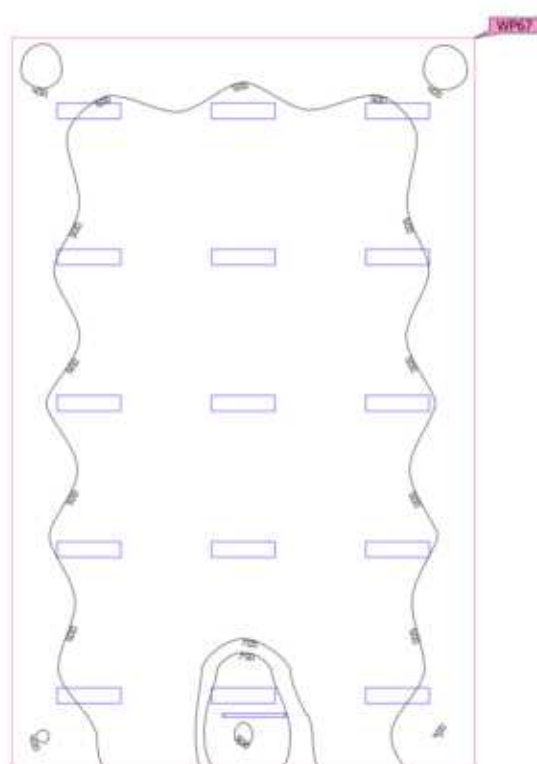
Płaszczyzna pracy (1.11 - Sala lekcyjna)

Właściwości	\bar{E}	$E_{min.}$	E_{maks}	$U_o (g_1)$	g_2	Indeks
Płaszczyzna pracy (1.11 - Sala lekcyjna) Prostopadłe natężenia oświetlenia Wysokość: 0.800 m, Margines: 0.000 m	542 lx	385 lx	912 lx	0.71	0.42	WP67

Profil użytkowania: Ustawienie wstępne DIALux (34.2 Standard (biuro))

Budynek 1 · Piętro 1 · 1.12 - Sala lekcyjna (Scena świetlna 1)

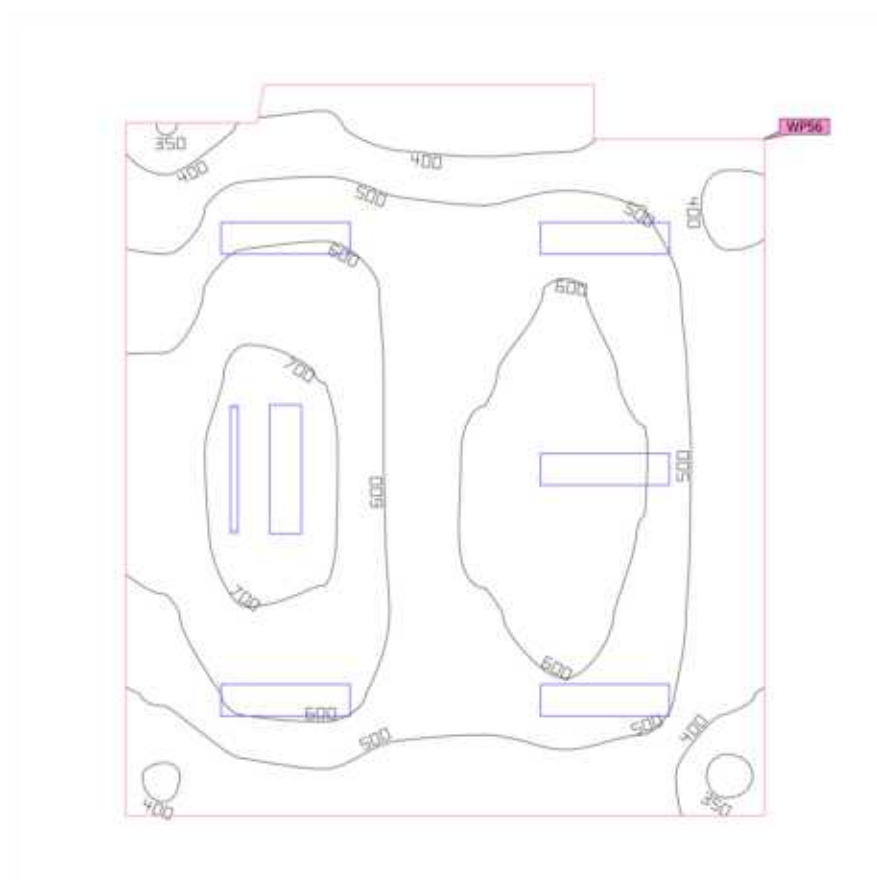
Płaszczyzna pracy (1.12 - Sala lekcyjna)

Właściwości	\bar{E}	$E_{min.}$	E_{maks}	$U_o (g_1)$	g_2	Indeks
Płaszczyzna pracy (1.12 - Sala lekcyjna) Prostopadłe natężenia oświetlenia Wysokość: 0.800 m, Margines: 0.000 m	549 lx	338 lx	750 lx	0.62	0.45	WP56

Profil użytkowania: Ustawienie wstępne DIALux (34.2 Standard (biuro))

Budynek 1 · Piętro 1 · 1.13 - Zaplecze (Scena świetlna 1)

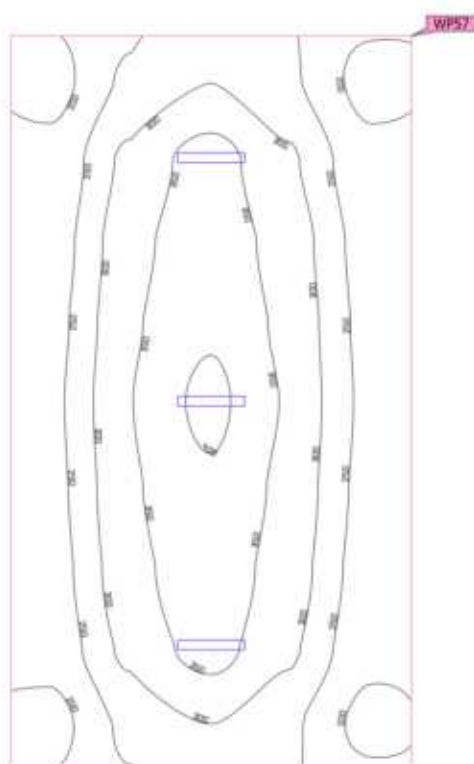
Płaszczyzna pracy (1.13 - Zaplecze)

Właściwości	\bar{E}	$E_{min.}$	E_{maks}	$U_o (g_1)$	g_2	Indeks
Płaszczyzna pracy (1.13 - Zaplecze) Prostopadłe natężenia oświetlenia Wysokość: 0.800 m, Margines: 0.000 m	286 lx	183 lx	409 lx	0.64	0.45	WP57

Profil użytkowania: Ustawienie wstępne DIALux (34.2 Standard (biuro))

Budynek 1 · Piętro 1 · 1.15 - Zaplecze (Scena świetlna 1)

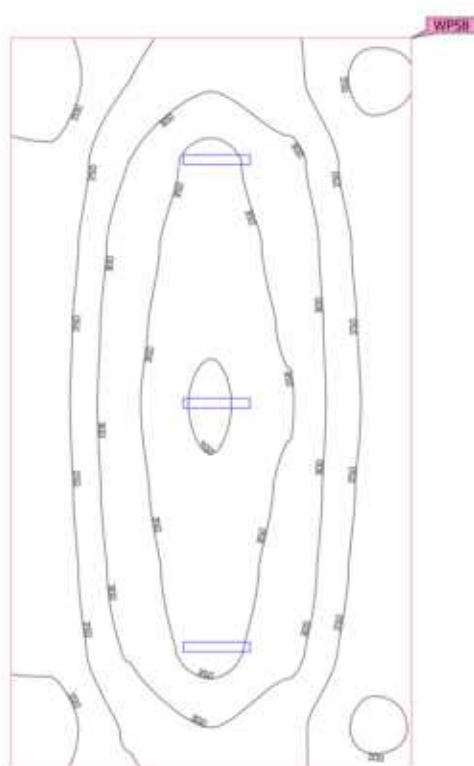
Płaszczyzna pracy (1.15 - Zaplecze)

Właściwości	\bar{E}	$E_{min.}$	E_{maks}	$U_o (g_1)$	g_2	Indeks
Płaszczyzna pracy (1.15 - Zaplecze) Prostopadłe natężenia oświetlenia Wysokość: 0.800 m, Margines: 0.000 m	285 lx	176 lx	409 lx	0.62	0.43	WP58

Profil użytkowania: Ustawienie wstępne DIALux (34.2 Standard (biuro))

Budynek 1 · Piętro 1 · 1.16 - Sala lekcyjna (Scena świetlna 1)

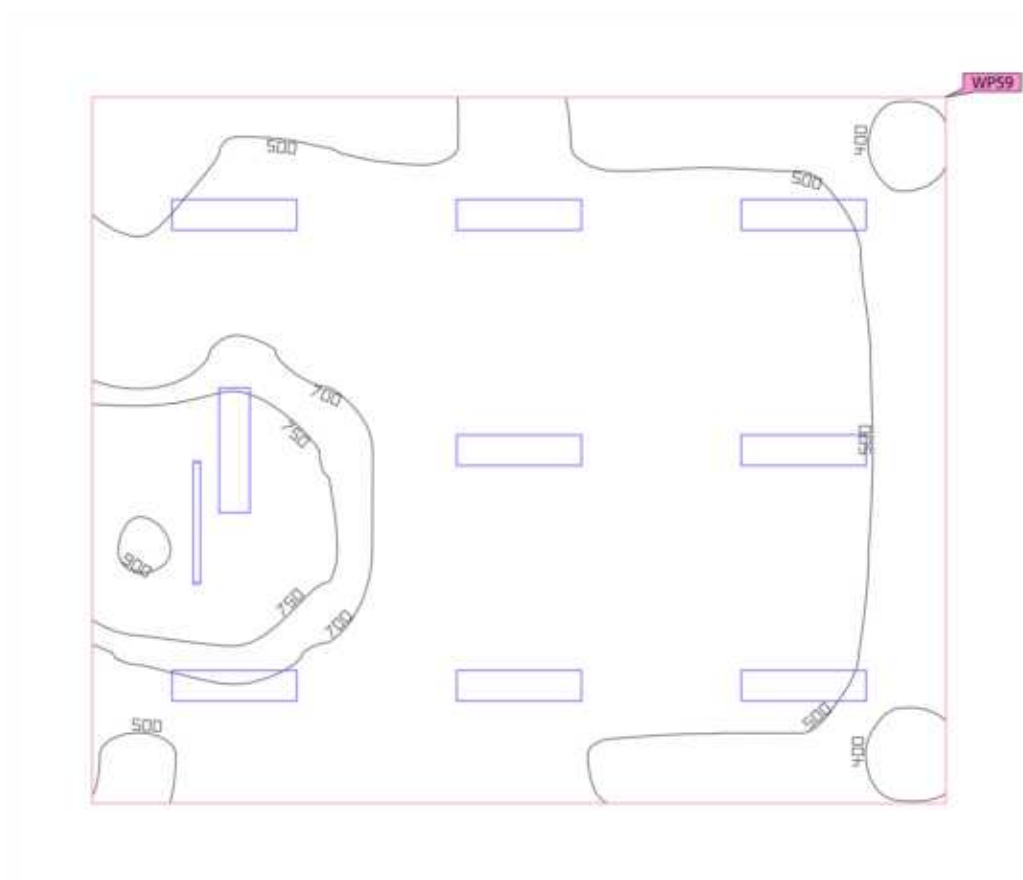
Płaszczyzna pracy (1.16 - Sala lekcyjna)

Właściwości	\bar{E}	$E_{min.}$	E_{maks}	$U_o (g_1)$	g_2	Indeks
Płaszczyzna pracy (1.16 - Sala lekcyjna) Prostopadłe natężenia oświetlenia Wysokość: 0.800 m, Margines: 0.000 m	596 lx	369 lx	917 lx	0.62	0.40	WP59

Profil użytkowania: Ustawienie wstępne DIALux (34.2 Standard (biuro))

Budynek 1 · Piętro 1 · 1.17 - Sala lekcyjna (Scena oświetlenia awaryjnego)

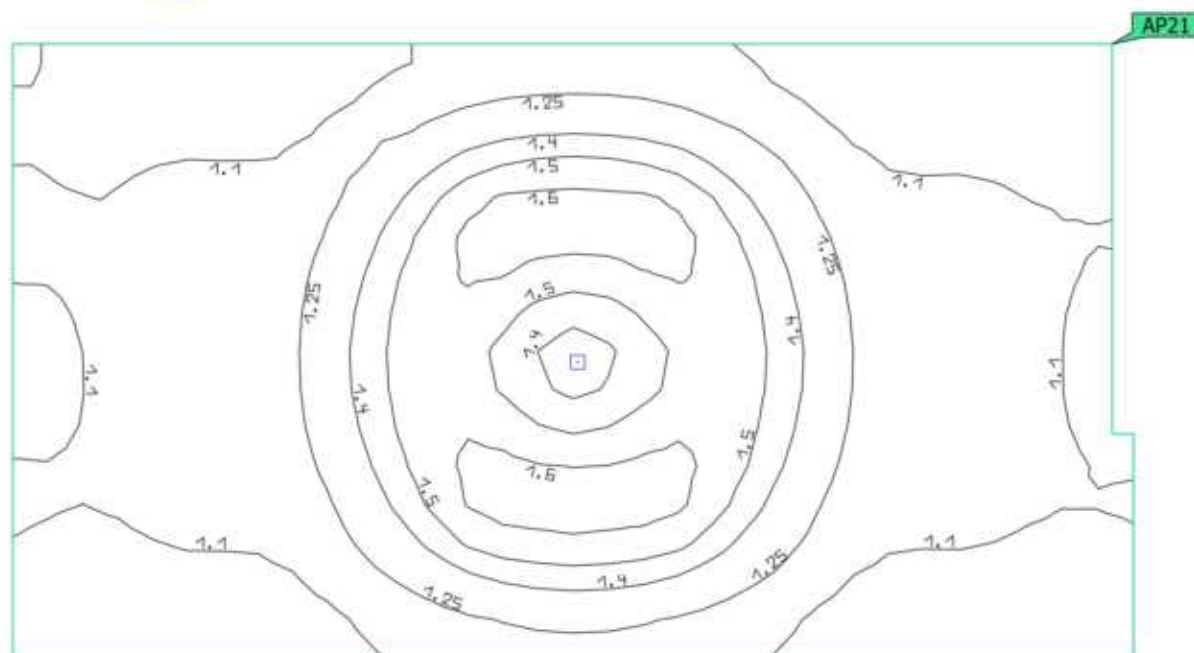
Powierzchnia antypaniczna (1.17 - Sala lekcyjna)

Właściwości	$E_{min.}$	E_{maks}	U_d	Indeks
Powierzchnia antypaniczna (1.17 - Sala lekcyjna) Prostopadłe natężenia oświetlenia (adaptacyjne) Wysokość: 0.000 m	1.01 lx	1.64 lx	0.62	AP21

Wskazówki dotyczące planowania:

Obliczenie sceny oświetlenia awaryjnego zostało wykonane bez odbicia i bez uwzględnienia umieszczonego umeblowania.

Budynek 1 · Piętro 1 · 1.17 - Sala lekcyjna (Scena świetlna 1)

Płaszczyzna pracy (1.17 - Sala lekcyjna)

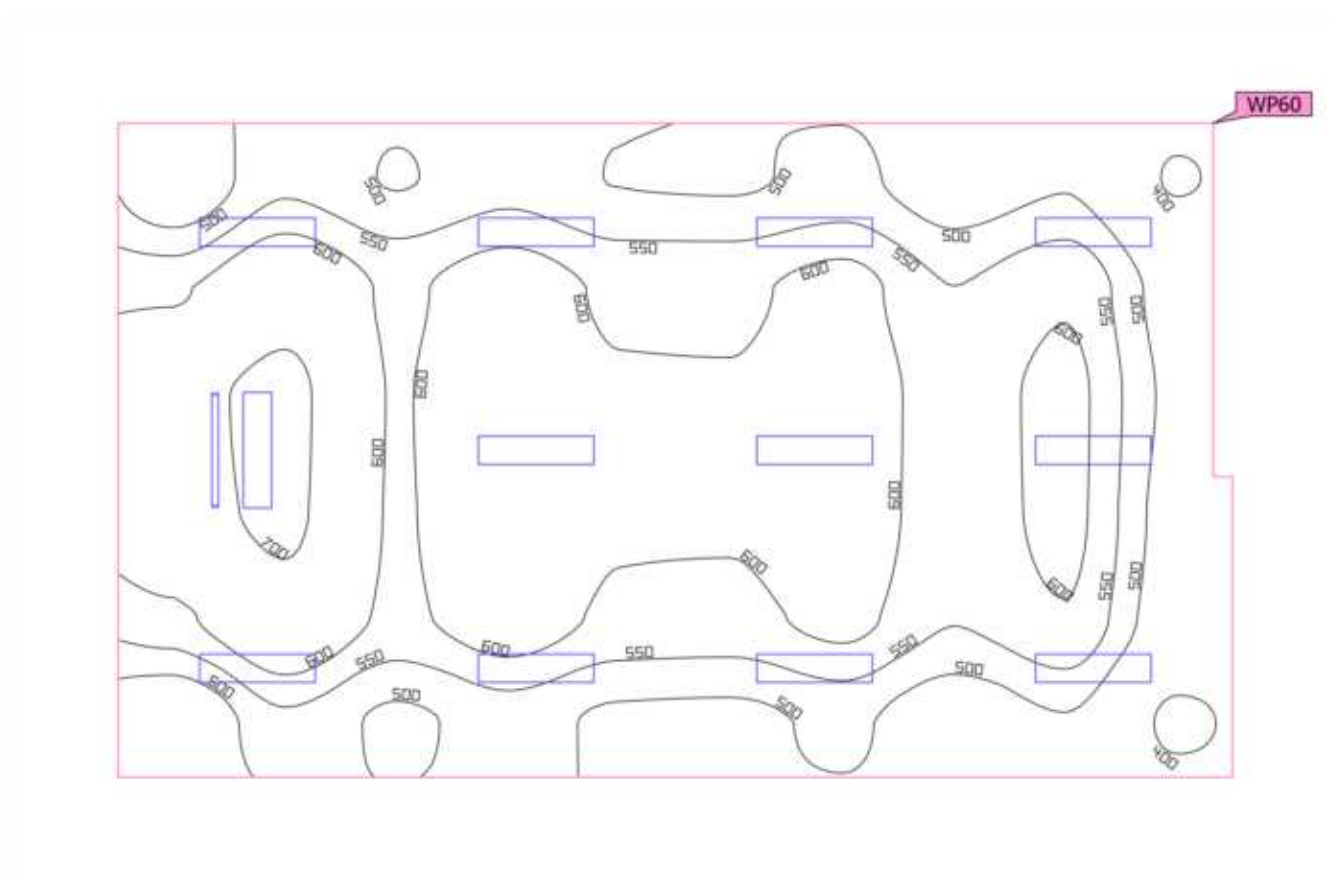

Właściwości	\bar{E}	$E_{min.}$	E_{maks}	$U_o (g_1)$	g_2	Indeks
Płaszczyzna pracy (1.17 - Sala lekcyjna)	563 lx	389 lx	717 lx	0.69	0.54	WP60
Prostopadłe natężenia oświetlenia						
Wysokość: 0.800 m, Margines: 0.000 m						

Profil użytkowania: Ustawienie wstępne DIALux (34.2 Standard (biuro))

Budynek 1 · Piętro 1 · 1.18 - Zaplecze (Scena świetlna 1)

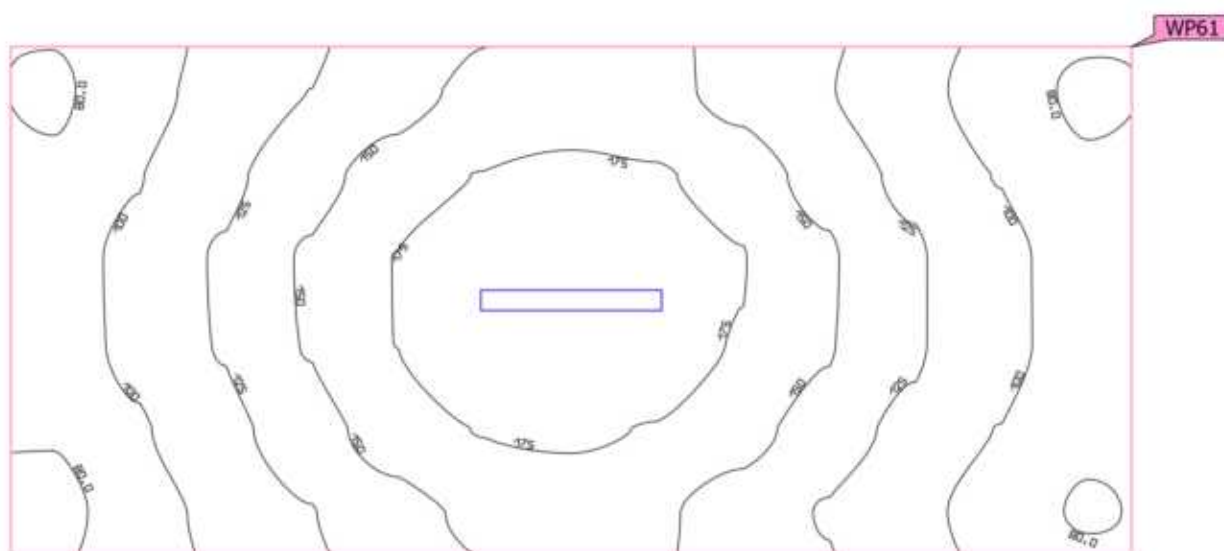
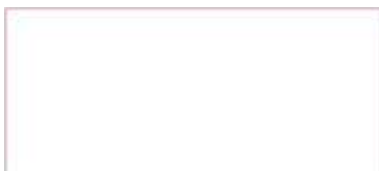
Płaszczyzna pracy (1.18 - Zaplecze)

Właściwości	\bar{E}	$E_{min.}$	E_{maks}	$U_o (g_1)$	g_2	Indeks
Płaszczyzna pracy (1.18 - Zaplecze)	132 lx	75.4 lx	196 lx	0.57	0.38	WP61
Prostopadłe natężenia oświetlenia						
Wysokość: 0.800 m, Margines: 0.000 m						

Profil użytkowania: Ustawienie wstępne DIALux (34.2 Standard (biuro))

Budynek 1 · Piętro 1 · 1.19/1.23 - Klatka schodowa/Komunikacja (Scena oświetlenia awaryjnego)

Powierzchnia antypaniczna (1.19/1.23 - Klatka schodowa/Komunikacja)

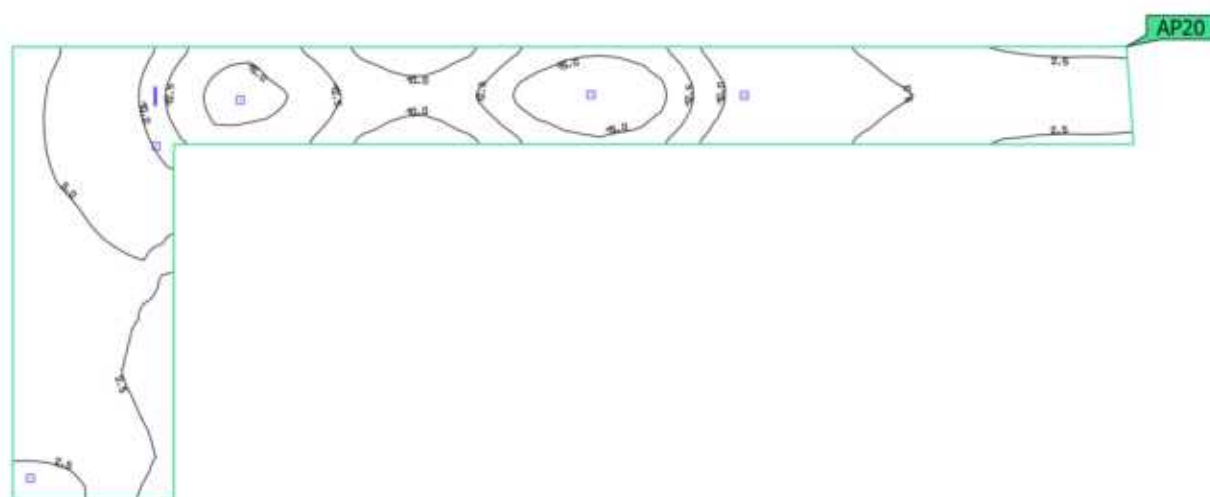

Właściwości	$E_{min.}$	E_{maks}	U_d	Indeks
Powierzchnia antypaniczna (1.19/1.23 - Klatka schodowa/Komunikacja)	2.17 lx	17.2 lx	0.13	AP20
Prostopadłe natężenia oświetlenia (adaptacyjne)				
Wysokość: 0.000 m				

Wskazówki dotyczące planowania:

Obliczenie sceny oświetlenia awaryjnego zostało wykonane bez odbicia i bez uwzględnienia umieszczonego umeblowania.

Budynek 1 · Piętro 1 · 1.19/1.23 - Klatka schodowa/Komunikacja (Scena świetlna 1)

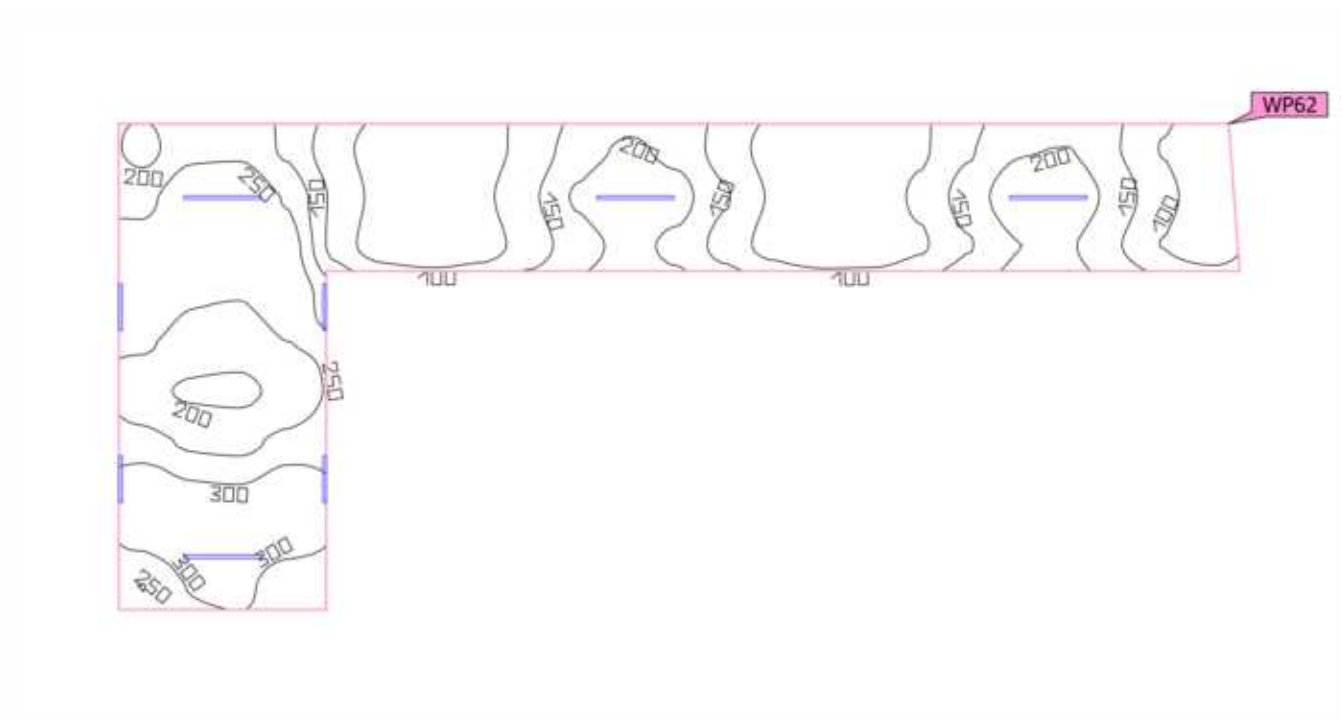
Płaszczyzna pracy (1.19/1.23 - Klatka schodowa/Komunikacja)

Właściwości	\bar{E}	$E_{min.}$	E_{maks}	$U_o (g_1)$	g_2	Indeks
Płaszczyzna pracy (1.19/1.23 - Klatka schodowa/Komunikacja) Prostopadłe natężenia oświetlenia Wysokość: 0.000 m, Margines: 0.000 m	185 lx	57.9 lx	348 lx	0.31	0.17	WP62

Profil użytkowania: Ustawienie wstępne DIALux (34.2 Standard (biuro))

Budynek 1 · Piętro 1 · 1.20 - Zaplecze (Scena świetlna 1)

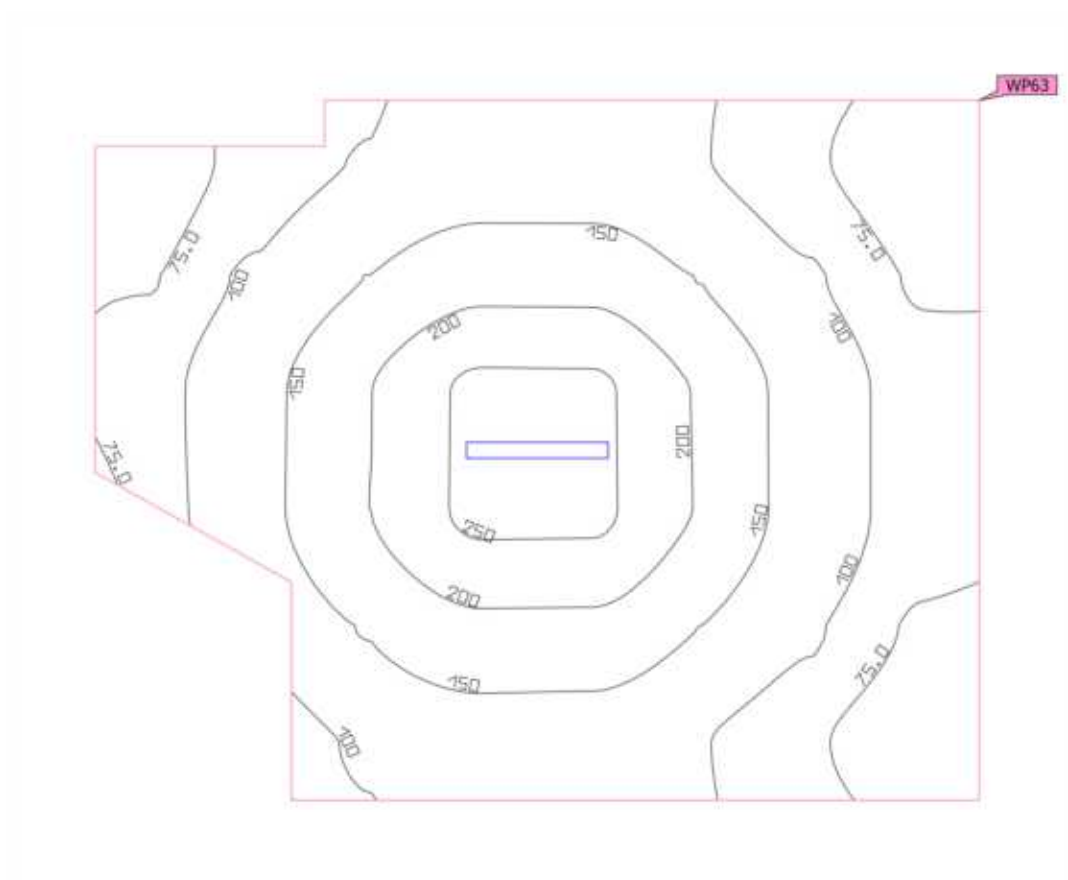
Płaszczyzna pracy (1.20 - Zaplecze)

Właściwości	\bar{E}	$E_{min.}$	E_{maks}	$U_o (g_1)$	g_2	Indeks
Płaszczyzna pracy (1.20 - Zaplecze)	135 lx	59.8 lx	259 lx	0.44	0.23	WP63
Prostopadłe natężenia oświetlenia						
Wysokość: 0.800 m, Margines: 0.000 m						

Profil użytkowania: Ustawienie wstępne DIALux (34.2 Standard (biuro))

Budynek 1 · Piętro 1 · 1.21 - Socjal (Scena świetlna 1)

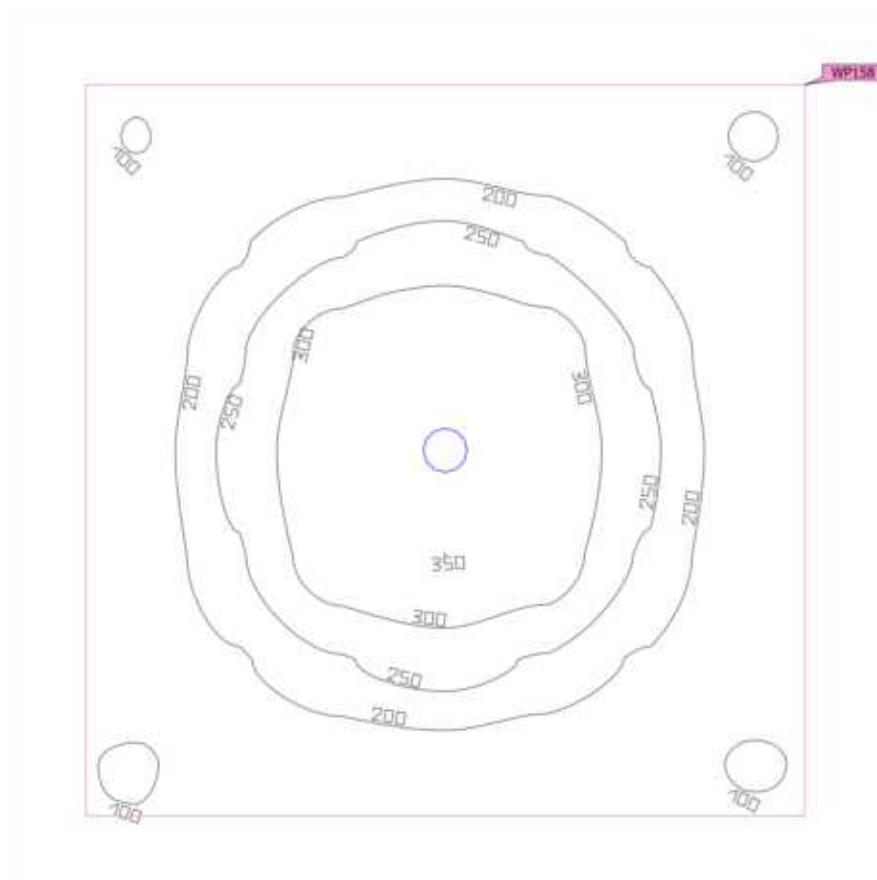
Płaszczyzna pracy (1.21 - Socjal)

Właściwości	\bar{E}	$E_{min.}$	E_{maks}	$U_o (g_1)$	g_2	Indeks
Płaszczyzna pracy (1.21 - Socjal)	208 lx	95.8 lx	350 lx	0.46	0.27	WP158
Prostopadłe natężenia oświetlenia						
Wysokość: 0.800 m, Margines: 0.000 m						

Profil użytkowania: Ustawienie wstępne DIALux (34.2 Standard (biuro))

Budynek 1 · Piętro 1 · 1.22 - Ppokój nauczycielski (Scena świetlna 1)

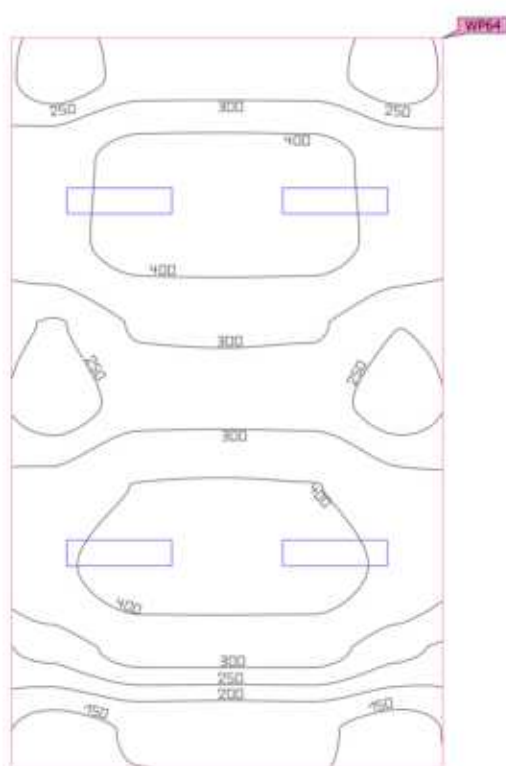
Płaszczyzna pracy (1.22 - Ppokój nauczycielski)

Właściwości	\bar{E}	$E_{min.}$	E_{maks}	$U_o (g_1)$	g_2	Indeks
Płaszczyzna pracy (1.22 - Ppokój nauczycielski) Prostopadłe natężenia oświetlenia Wysokość: 0.800 m, Margines: 0.000 m	317 lx	133 lx	474 lx	0.42	0.28	WP64

Profil użytkowania: Ustawienie wstępne DIALux (34.2 Standard (biuro))

Budynek 1 · Piętro 1 · 1.24 - Sala lekcyjna (Scena świetlna 1)

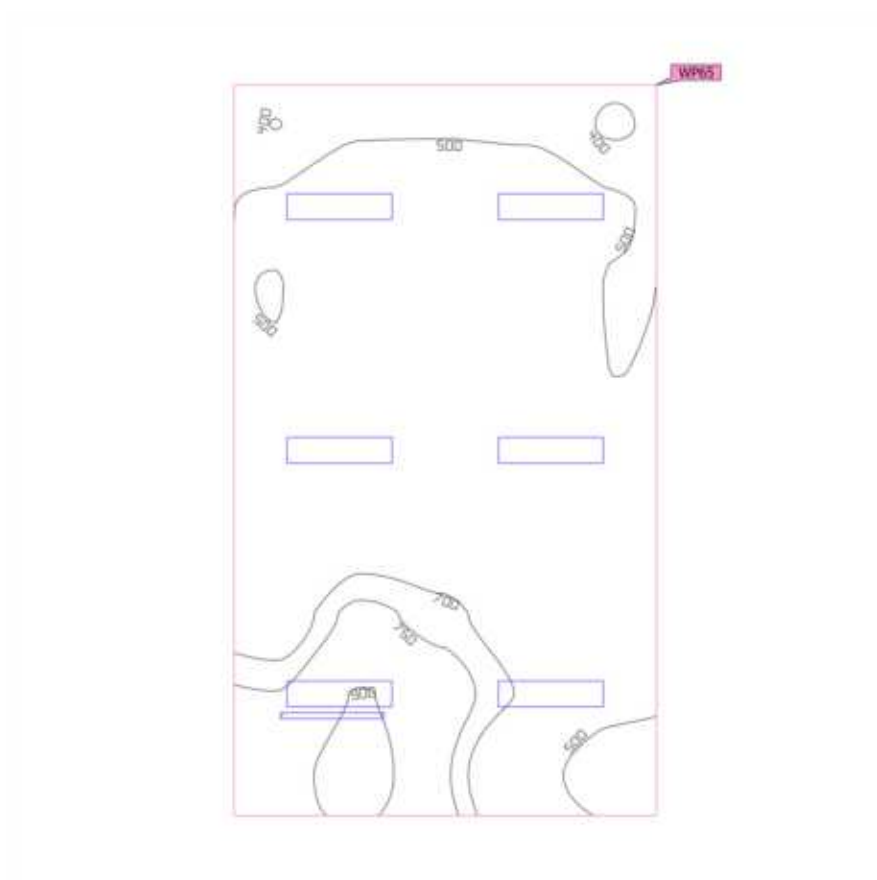
Płaszczyzna pracy (1.24 - Sala lekcyjna)

Właściwości	\bar{E}	$E_{min.}$	E_{maks}	$U_o (g_1)$	g_2	Indeks
Płaszczyzna pracy (1.24 - Sala lekcyjna) Prostopadłe natężenia oświetlenia Wysokość: 0.800 m, Margines: 0.000 m	614 lx	389 lx	971 lx	0.63	0.40	WP65

Profil użytkowania: Ustawienie wstępne DIALux (34.2 Standard (biuro))

Budynek 1 · Piętro 1 · 1.25 - Sala lekcyjna (Scena świetlna 1)

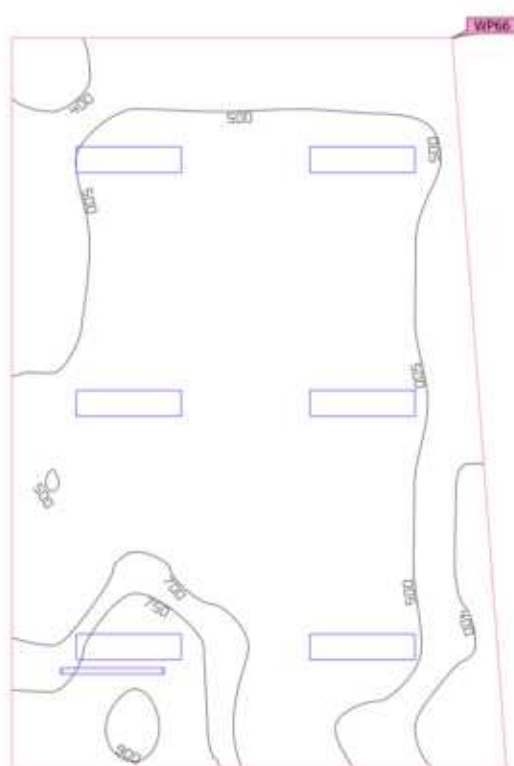
Płaszczyzna pracy (1.25 - Sala lekcyjna)

Właściwości	\bar{E}	$E_{min.}$	E_{maks}	$U_o (g_1)$	g_2	Indeks
Płaszczyzna pracy (1.25 - Sala lekcyjna) Prostopadłe natężenia oświetlenia Wysokość: 0.800 m, Margines: 0.000 m	564 lx	319 lx	940 lx	0.57	0.34	WP66

Profil użytkowania: Ustawienie wstępne DIALux (34.2 Standard (biuro))

Budynek 1 · Piętro 1 · 1.26 - Komunikacja (Scena oświetlenia awaryjnego)

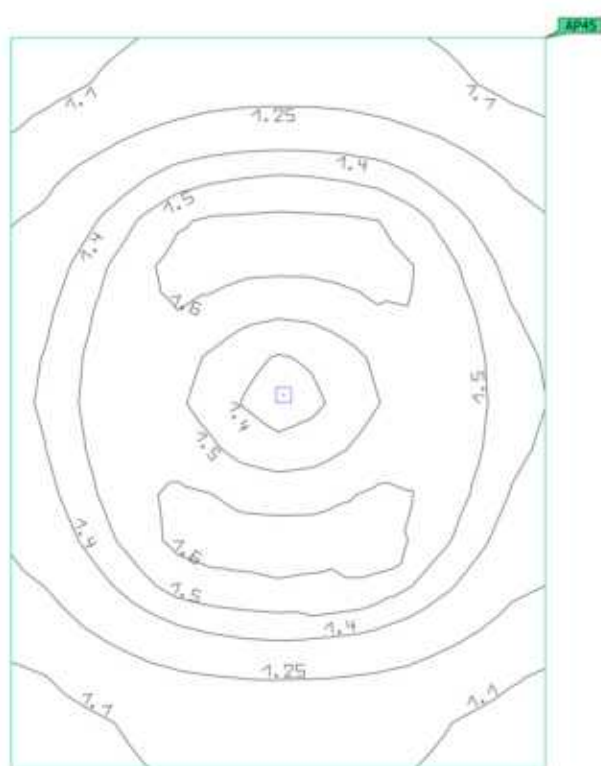
Powierzchnia antypaniczna (1.26 - Komunikacja)

Właściwości	$E_{min.}$	E_{maks}	U_d	Indeks
Powierzchnia antypaniczna (1.26 - Komunikacja) Prostopadłe natężenia oświetlenia (adaptacyjne) Wysokość: 0.000 m	1.03 lx	1.64 lx	0.63	AP45

Wskazówki dotyczące planowania:

Obliczenie sceny oświetlenia awaryjnego zostało wykonane bez odbicia i bez uwzględnienia umieszczonego umeblowania.

Budynek 1 · Piętro 1 · 1.26 - Komunikacja (Scena świetlna 1)

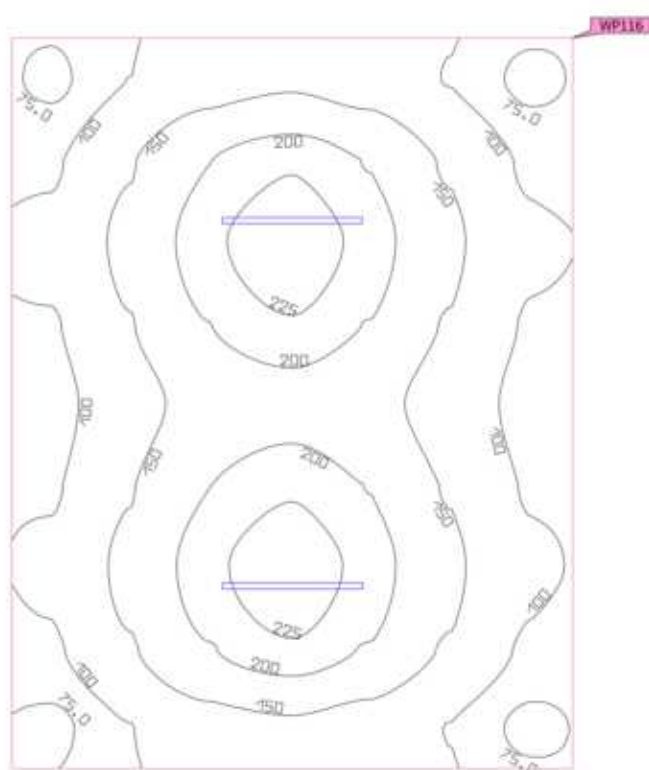
Płaszczyzna pracy (1.26 - Komunikacja)

Właściwości	\bar{E}	$E_{min.}$	E_{maks}	$U_o (g_1)$	g_2	Indeks
Płaszczyzna pracy (1.26 - Komunikacja) Prostopadłe natężenia oświetlenia Wysokość: 0.000 m, Margines: 0.000 m	147 lx	68.5 lx	244 lx	0.47	0.28	WP116

Profil użytkowania: Ustawienie wstępne DIALux (34.2 Standard (biuro))

Budynek 1 · Piętro 1 · 1.27 - Sala lekcyjna (Scena oświetlenia awaryjnego)

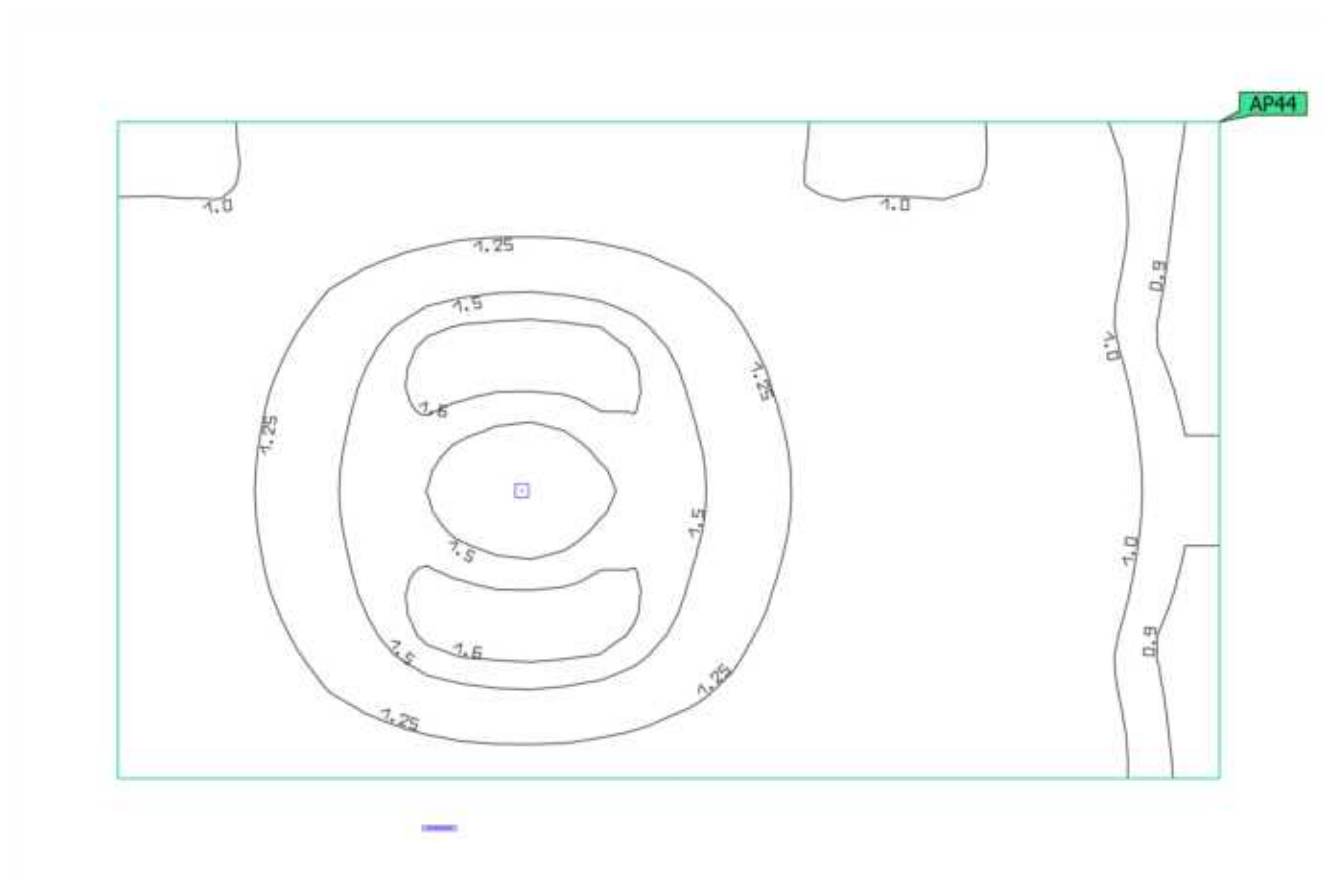
Powierzchnia antypaniczna (1.27 - Sala lekcyjna)

Właściwości	$E_{min.}$	E_{maks}	U_d	Indeks
Powierzchnia antypaniczna (1.27 - Sala lekcyjna)	0.84 lx	1.65 lx	0.51	AP44
Prostopadłe natężenia oświetlenia (adaptacyjne)				
Wysokość: 0.000 m				

Wskazówki dotyczące planowania:

Obliczenie sceny oświetlenia awaryjnego zostało wykonane bez odbicia i bez uwzględnienia umieszczonego umeblowania.

Budynek 1 · Piętro 1 · 1.27 - Sala lekcyjna (Scena świetlna 1)

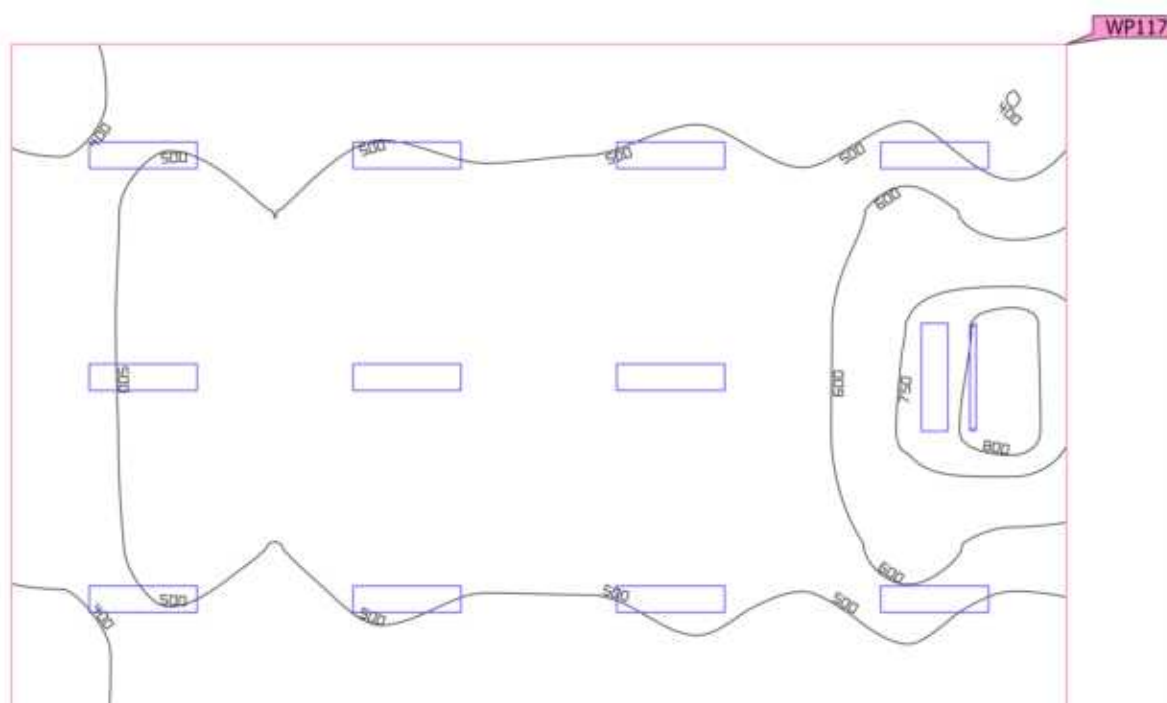
Płaszczyzna pracy (1.27 - Sala lekcyjna)

Właściwości	\bar{E}	$E_{min.}$	E_{maks}	$U_o (g_1)$	g_2	Indeks
Płaszczyzna pracy (1.27 - Sala lekcyjna) Prostopadłe natężenia oświetlenia Wysokość: 0.800 m, Margines: 0.000 m	527 lx	361 lx	821 lx	0.69	0.44	WP117

Profil użytkowania: Ustawienie wstępne DIALux (34.2 Standard (biuro))

Budynek 1 · Piętro 1 · 1.28 - Sala lekcyjna (Scena oświetlenia awaryjnego)

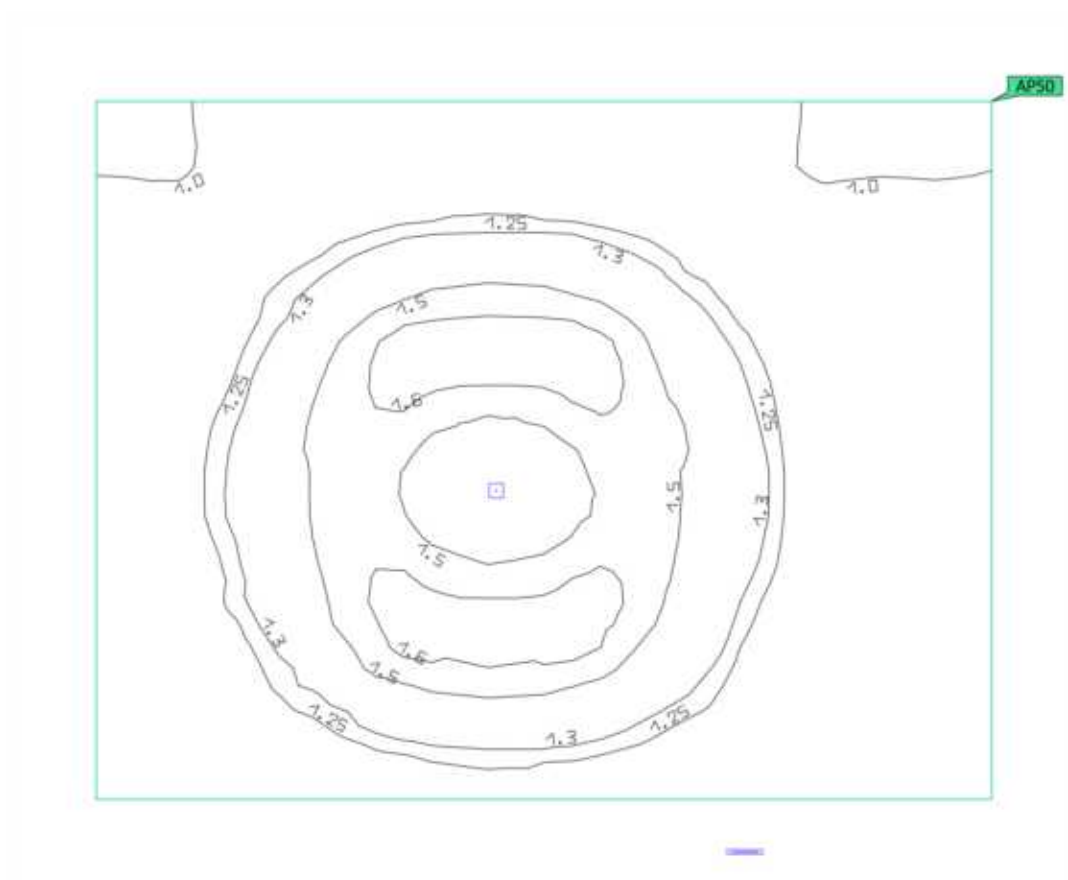
Powierzchnia antypaniczna (1.28 - Sala lekcyjna)

Właściwości	$E_{min.}$	E_{maks}	U_d	Indeks
Powierzchnia antypaniczna (1.28 - Sala lekcyjna)	0.95 lx	1.65 lx	0.58	AP50
Prostopadłe natężenia oświetlenia (adaptacyjne)				
Wysokość: 0.000 m				

Wskazówki dotyczące planowania:

Obliczenie sceny oświetlenia awaryjnego zostało wykonane bez odbicia i bez uwzględnienia umieszczonego umeblowania.

Budynek 1 · Piętro 1 · 1.28 - Sala lekcyjna (Scena świetlna 1)

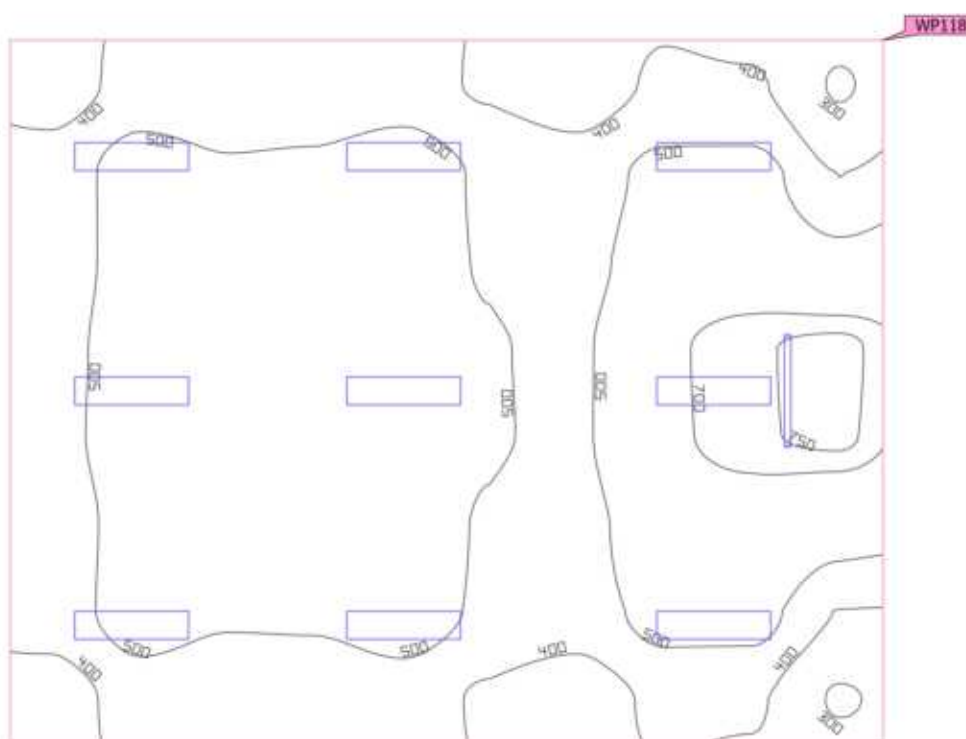
Płaszczyzna pracy (1.28 - Sala lekcyjna)

Właściwości	\bar{E}	$E_{min.}$	E_{maks}	$U_o (g_1)$	g_2	Indeks
Płaszczyzna pracy (1.28 - Sala lekcyjna) Prostopadłe natężenia oświetlenia Wysokość: 0.800 m, Margines: 0.000 m	503 lx	291 lx	766 lx	0.58	0.38	WP118

Profil użytkowania: Ustawienie wstępne DIALux (34.2 Standard (biuro))

Budynek 1 · Piętro 1 · 1.29 - WC (Scena świetlna 1)

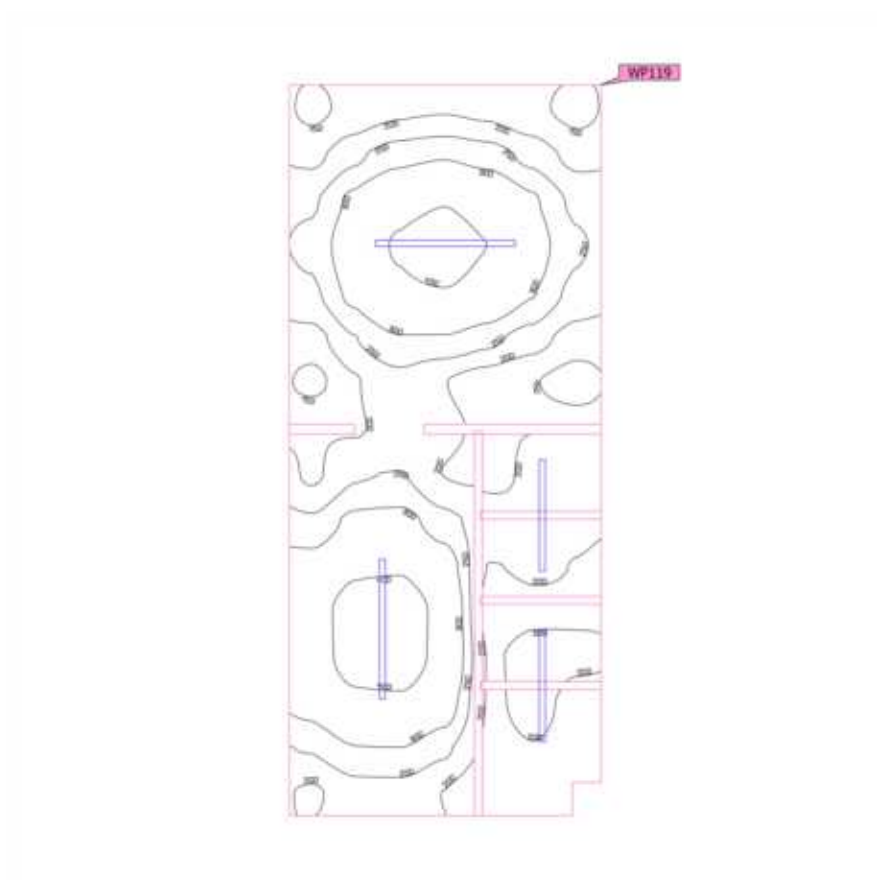
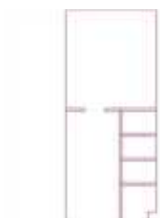
Płaszczyzna pracy (1.29 - WC)

Właściwości	\bar{E}	$E_{min.}$	E_{maks}	$U_o (g_1)$	g_2	Indeks
Płaszczyzna pracy (1.29 - WC) Prostopadłe natężenia oświetlenia Wysokość: 0.800 m, Margines: 0.000 m	263 lx	128 lx	439 lx	0.49	0.29	WP119

Profil użytkowania: Ustawienie wstępne DIALux (34.2 Standard (biuro))

Budynek 1 · Piętro 1 · 1.30 - Sala lekcyjna (Scena oświetlenia awaryjnego)

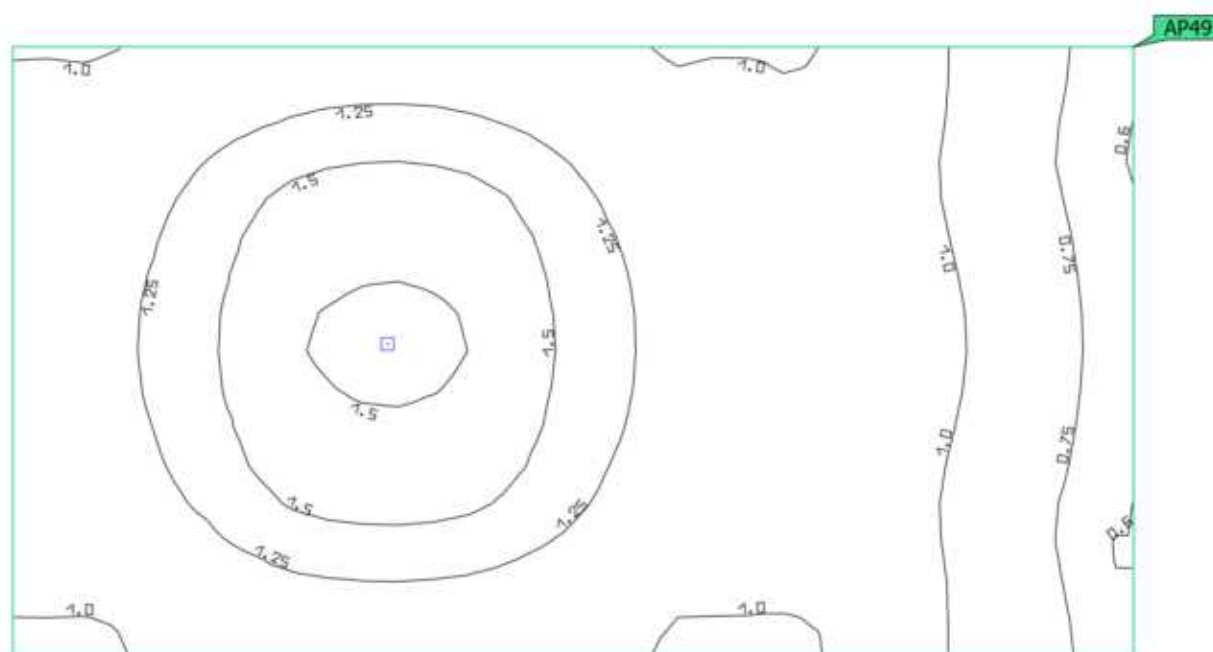
Powierzchnia antypaniczna (1.30 - Sala lekcyjna)

Właściwości	$E_{min.}$	E_{maks}	U_d	Indeks
Powierzchnia antypaniczna (1.30 - Sala lekcyjna) Prostopadłe natężenia oświetlenia (adaptacyjne) Wysokość: 0.000 m	0.59 lx	1.63 lx	0.36	AP49

Wskazówki dotyczące planowania:

Obliczenie sceny oświetlenia awaryjnego zostało wykonane bez odbicia i bez uwzględnienia umieszczonego umeblowania.

Budynek 1 · Piętro 1 · 1.30 - Sala lekcyjna (Scena świetlna 1)

Płaszczyzna pracy (1.30 - Sala lekcyjna)

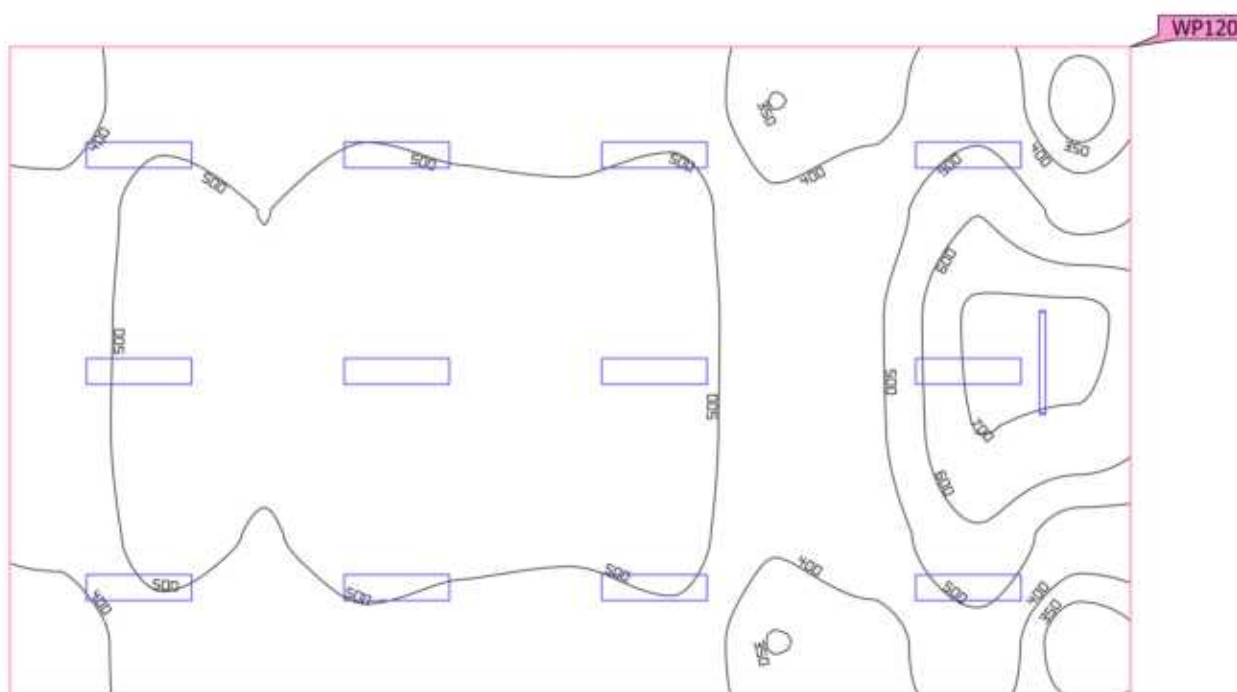
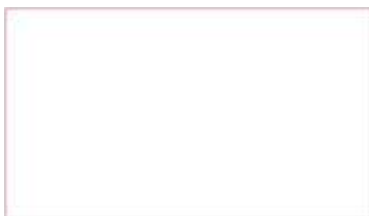

Właściwości	\bar{E}	$E_{min.}$	E_{maks}	$U_o (g_1)$	g_2	Indeks
Płaszczyzna pracy (1.30 - Sala lekcyjna)	489 lx	309 lx	722 lx	0.63	0.43	WP120
Prostopadłe natężenia oświetlenia						
Wysokość: 0.800 m, Margines: 0.000 m						

Profil użytkowania: Ustawienie wstępne DIALux (34.2 Standard (biuro))

Budynek 1 · Piętro 1 · 1.31 - Zaplecze (Scena świetlna 1)

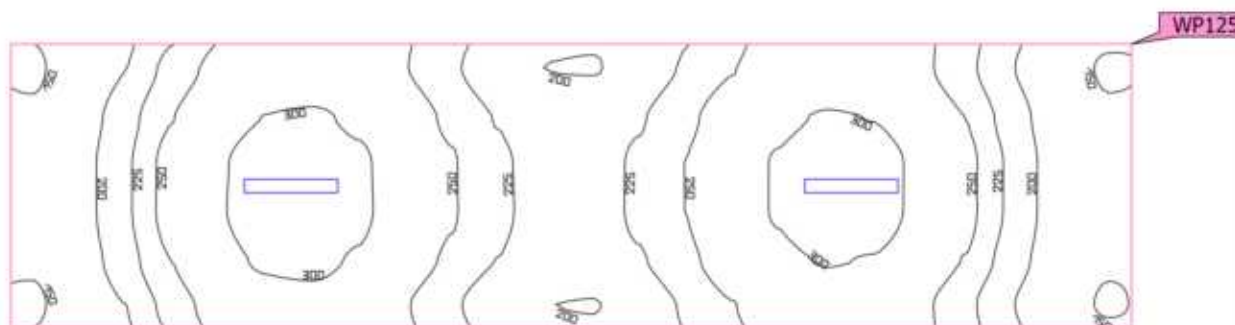
Płaszczyzna pracy (1.31 - Zaplecze)

Właściwości	\bar{E}	$E_{min.}$	E_{maks}	$U_o (g_1)$	g_2	Indeks
Płaszczyzna pracy (1.31 - Zaplecze)	241 lx	146 lx	325 lx	0.61	0.45	WP125
Prostopadłe natężenia oświetlenia						
Wysokość: 0.800 m, Margines: 0.000 m						

Profil użytkowania: Ustawienie wstępne DIALux (34.2 Standard (biuro))

Budynek 1 · Piętro 1 · 1.32 - Klatka schodowa (Scena oświetlenia awaryjnego)

Powierzchnia antypaniczna (1.32 - Klatka schodowa)

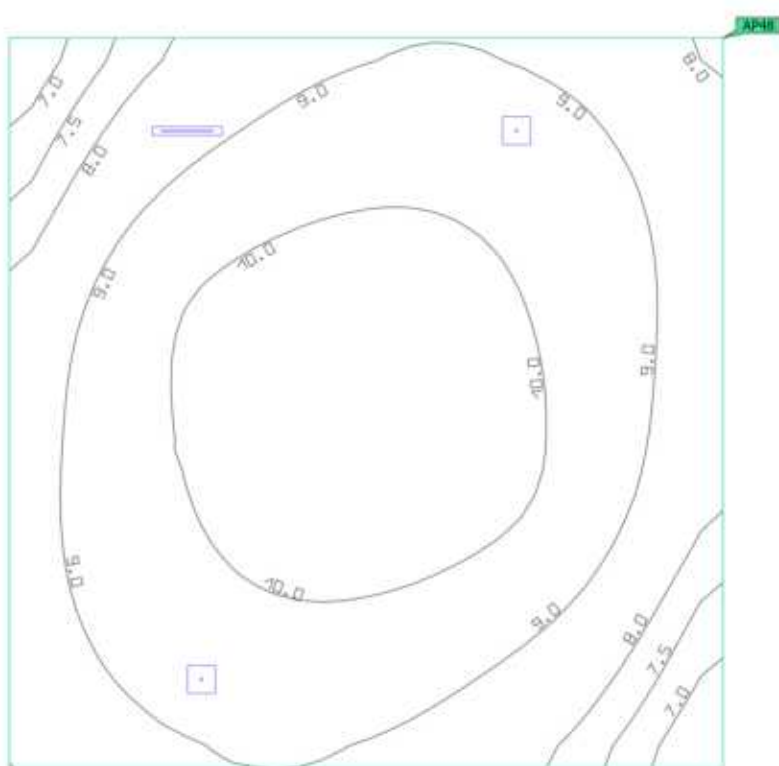

Właściwości	$E_{min.}$	E_{maks}	U_d	Indeks
Powierzchnia antypaniczna (1.32 - Klatka schodowa)	6.36 lx	10.8 lx	0.59	AP48
Prostopadłe natężenia oświetlenia (adaptacyjne)				
Wysokość: 0.000 m				

Wskazówki dotyczące planowania:

Obliczenie sceny oświetlenia awaryjnego zostało wykonane bez odbicia i bez uwzględnienia umieszczonego umeblowania.

Budynek 1 · Piętro 1 · 1.32 - Klatka schodowa (Scena świetlna 1)

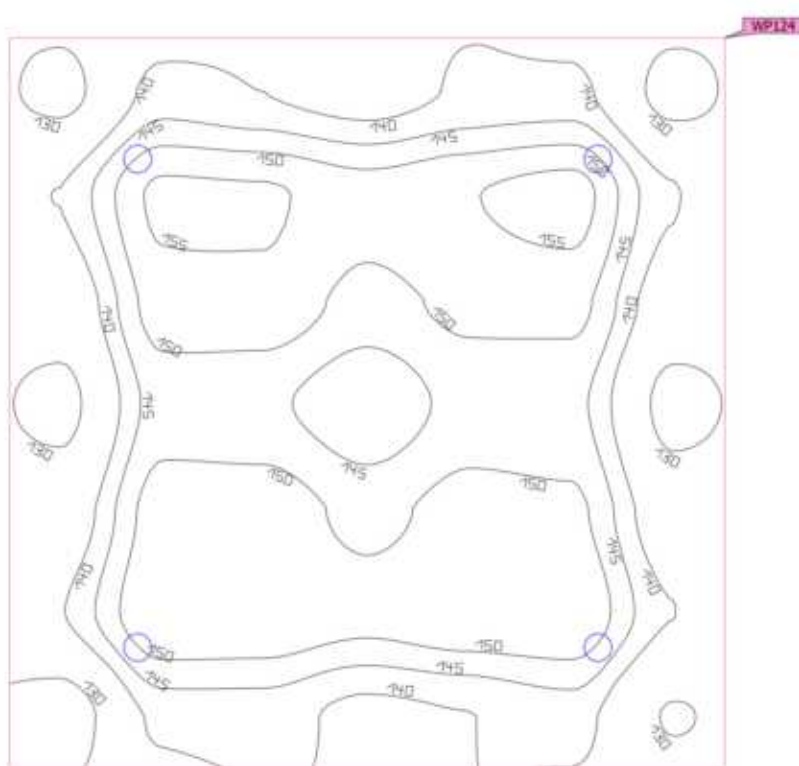
Płaszczyzna pracy (1.32 - Klatka schodowa)

Właściwości	\bar{E}	$E_{min.}$	E_{maks}	$U_o (g_1)$	g_2	Indeks
Płaszczyzna pracy (1.32 - Klatka schodowa)	144 lx	126 lx	157 lx	0.88	0.80	WP124
Prostopadłe natężenia oświetlenia						
Wysokość: 0.000 m, Margines: 0.000 m						

Profil użytkowania: Ustawienie wstępne DIALux (34.2 Standard (biuro))

Budynek 1 · Piętro 1 · 1.33/1.37 - Komunikacja (Scena oświetlenia awaryjnego)

Powierzchnia antypaniczna (1.33/1.37 - Komunikacja)

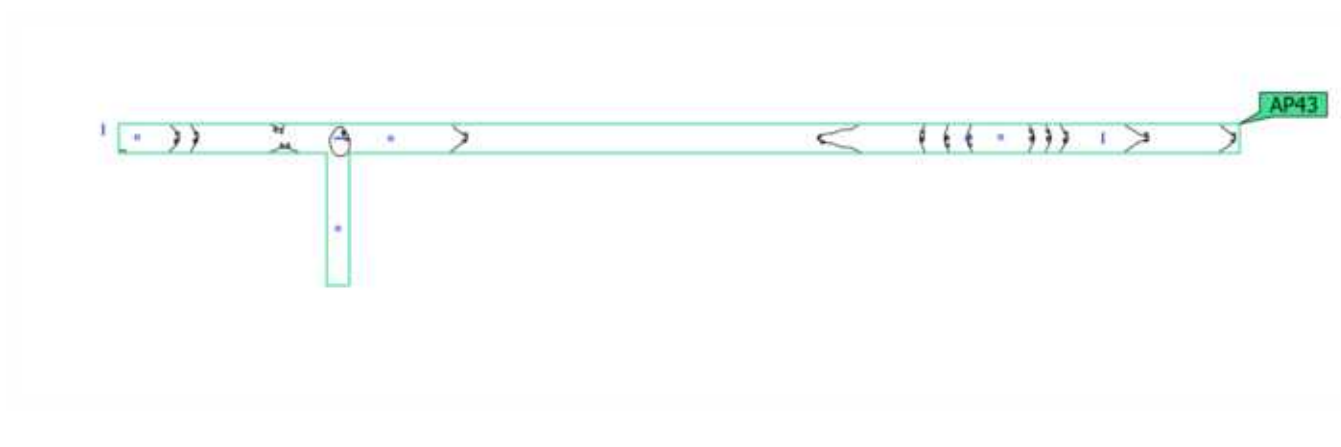

Właściwości	$E_{min.}$	E_{maks}	U_d	Indeks
Powierzchnia antypaniczna (1.33/1.37 - Komunikacja)	2.10 lx	17.4 lx	0.12	AP43
Prostopadłe natężenia oświetlenia (adaptacyjne)				
Wysokość: 0.000 m				

Wskazówki dotyczące planowania:

Obliczenie sceny oświetlenia awaryjnego zostało wykonane bez odbicia i bez uwzględnienia umieszczonego umeblowania.

Budynek 1 · Piętro 1 · 1.33/1.37 - Komunikacja (Scena świetlna 1)

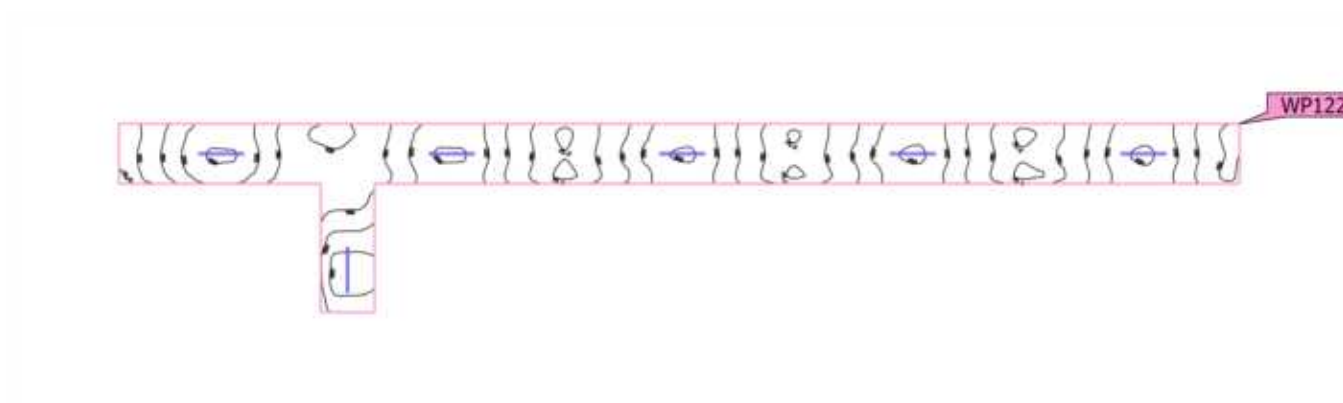
Płaszczyzna pracy (1.33/1.37 - Komunikacja)

Właściwości	\bar{E}	$E_{min.}$	E_{maks}	$U_o (g_1)$	g_2	Indeks
Płaszczyzna pracy (1.33/1.37 - Komunikacja)	160 lx	70.8 lx	272 lx	0.44	0.26	WP122
Prostopadłe natężenia oświetlenia						
Wysokość: 0.000 m, Margines: 0.000 m						

Profil użytkowania: Ustawienie wstępne DIALux (34.2 Standard (biuro))

Budynek 1 · Piętro 1 · 1.34 - Klatka schodowa (Scena oświetlenia awaryjnego)

Powierzchnia antypaniczna (1.34 - Klatka schodowa)

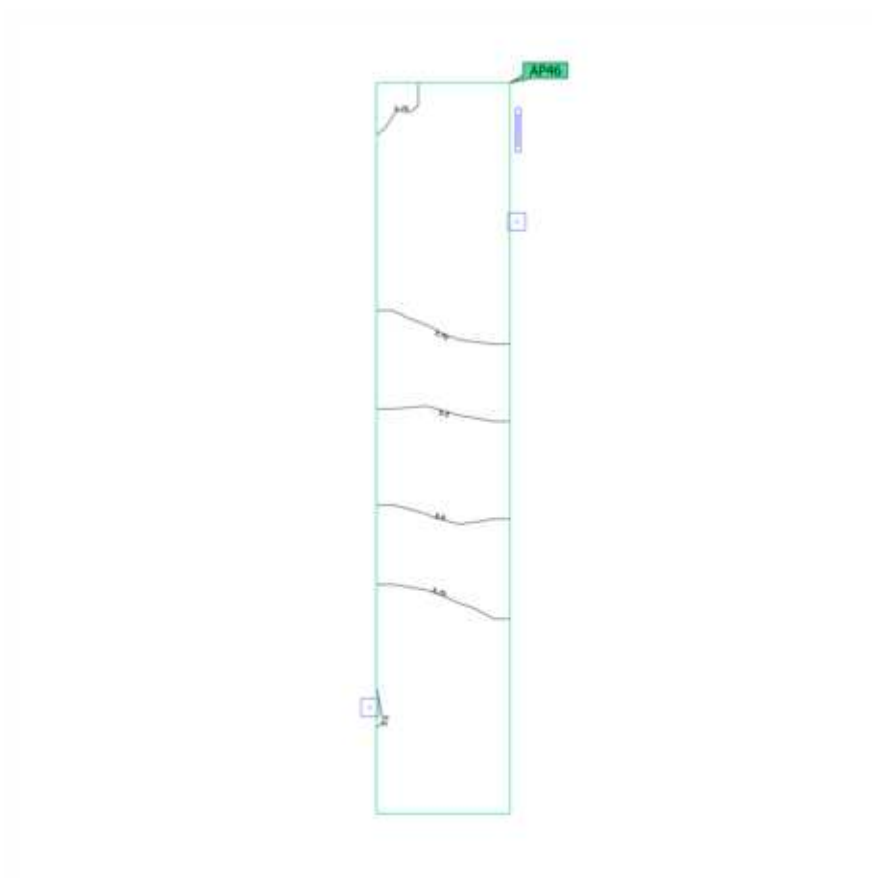
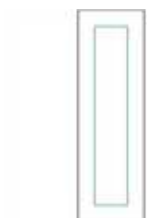

Właściwości	$E_{min.}$	E_{maks}	U_d	Indeks
Powierzchnia antypaniczna (1.34 - Klatka schodowa)	2.49 lx	3.07 lx	0.81	AP46
Prostopadłe natężenia oświetlenia (adaptacyjne)				
Wysokość: 0.000 m				

Wskazówki dotyczące planowania:

Obliczenie sceny oświetlenia awaryjnego zostało wykonane bez odbicia i bez uwzględnienia umieszczonego umeblowania.

Budynek 1 · Piętro 1 · 1.34 - Klatka schodowa (Scena świetlna 1)

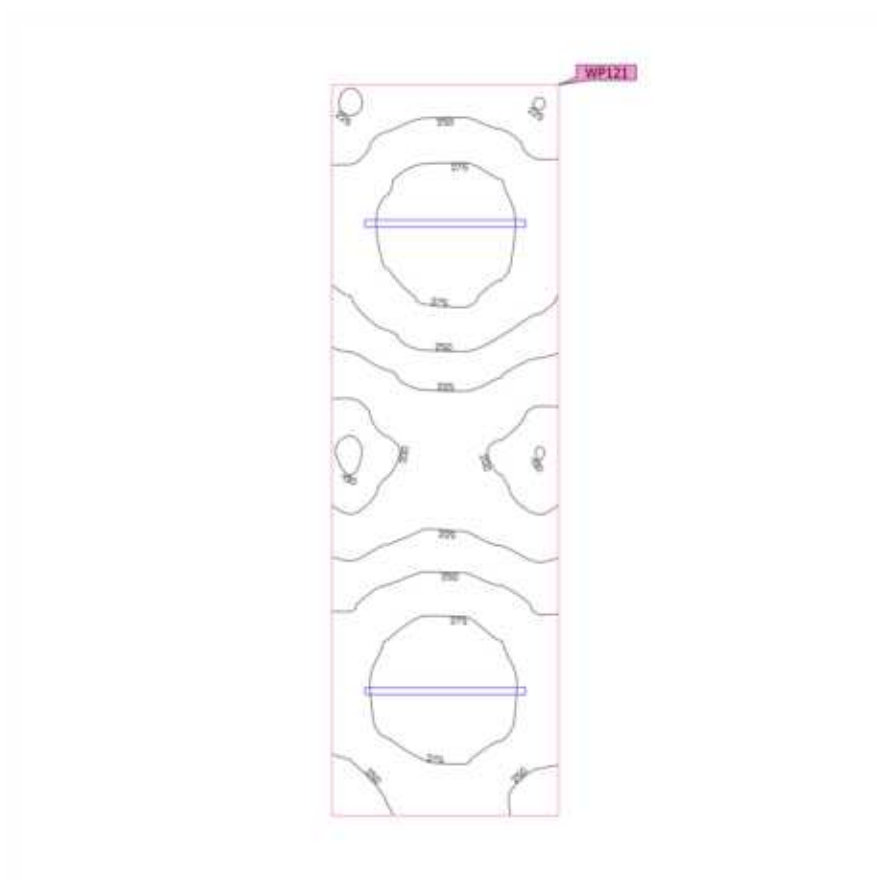
Płaszczyzna pracy (1.34 - Klatka schodowa)

Właściwości	\bar{E}	$E_{min.}$	E_{maks}	$U_o (g_1)$	g_2	Indeks
Płaszczyzna pracy (1.34 - Klatka schodowa)	248 lx	188 lx	292 lx	0.76	0.64	WP121
Prostopadłe natężenia oświetlenia						
Wysokość: 0.000 m, Margines: 0.000 m						

Profil użytkowania: Ustawienie wstępne DIALux (34.2 Standard (biuro))

Budynek 1 · Piętro 1 · 1.35 - Zaplecze (Scena świetlna 1)

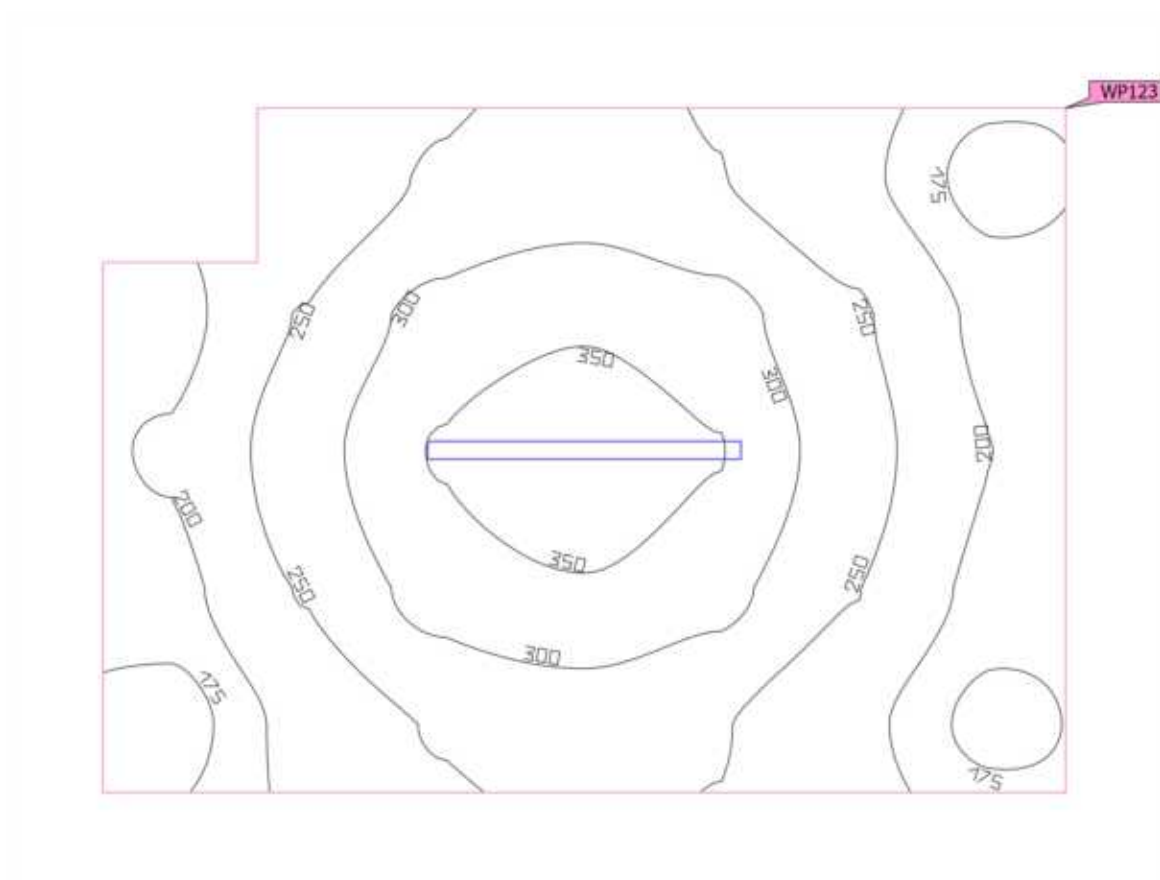
Płaszczyzna pracy (1.35 - Zaplecze)

Właściwości	\bar{E}	$E_{min.}$	E_{maks}	$U_o (g_1)$	g_2	Indeks
Płaszczyzna pracy (1.35 - Zaplecze) Prostopadłe natężenia oświetlenia Wysokość: 0.800 m, Margines: 0.000 m	255 lx	165 lx	387 lx	0.65	0.43	WP123

Profil użytkowania: Ustawienie wstępne DIALux (34.2 Standard (biuro))

Budynek 1 · Piętro 1 · 1.38 - Aula (Scena oświetlenia awaryjnego)

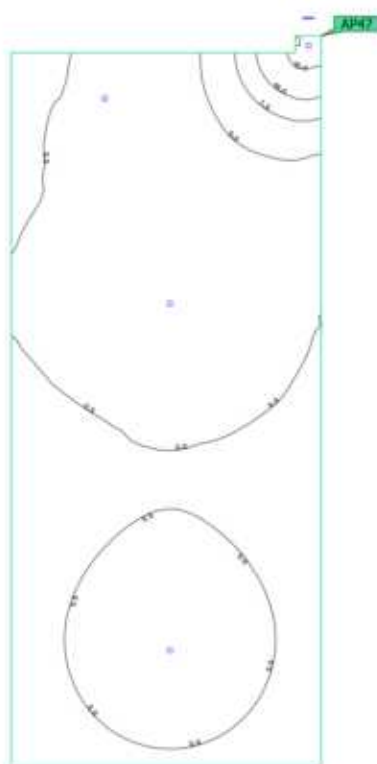
Powierzchnia antypaniczna (1.38 - Aula)

Właściwości	$E_{min.}$	E_{maks}	U_d	Indeks
Powierzchnia antypaniczna (1.38 - Aula)	1.02 lx	13.2 lx	0.077	AP47
Prostopadłe natężenia oświetlenia (adaptacyjne)				
Wysokość: 0.000 m				

Wskazówki dotyczące planowania:

Obliczenie sceny oświetlenia awaryjnego zostało wykonane bez odbicia i bez uwzględnienia umieszczonego umeblowania.

Budynek 1 · Piętro 1 · 1.38 - Aula (Scena świetlna 1)

Płaszczyzna pracy (1.38 - Aula)

Właściwości	\bar{E}	$E_{min.}$	E_{maks}	$U_o (g_1)$	g_2	Indeks
Płaszczyzna pracy (1.38 - Aula) Prostopadłe natężenia oświetlenia Wysokość: 0.800 m, Margines: 0.000 m	570 lx	250 lx	691 lx	0.44	0.36	WP126

Profil użytkowania: Ustawienie wstępne DIALux (34.2 Standard (biuro))

Budynek 1 · Piętro 1 · 2.1 - Zaplecze (Scena świetlna 1)

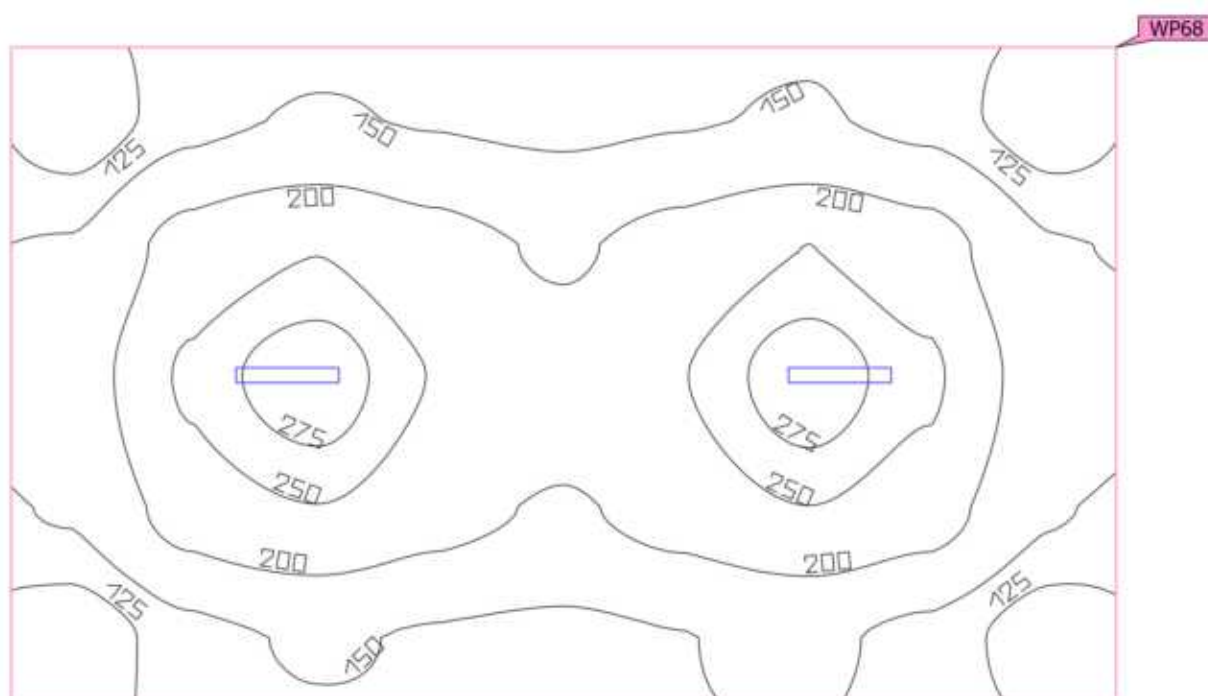
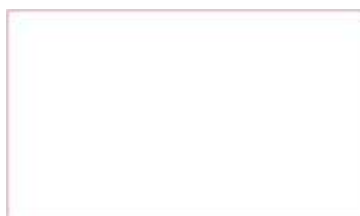
Płaszczyzna pracy (2.1 - Zaplecze)

Właściwości	\bar{E}	$E_{min.}$	E_{maks}	$U_o (g_1)$	g_2	Indeks
Płaszczyzna pracy (2.1 - Zaplecze) Prostopadłe natężenia oświetlenia Wysokość: 0.800 m, Margines: 0.000 m	187 lx	108 lx	292 lx	0.58	0.37	WP68

Profil użytkowania: Ustawienie wstępne DIALux (34.2 Standard (biuro))

Budynek 1 · Piętro 1 · 2.2 - Sala lekcyjna (Scena świetlna 1)

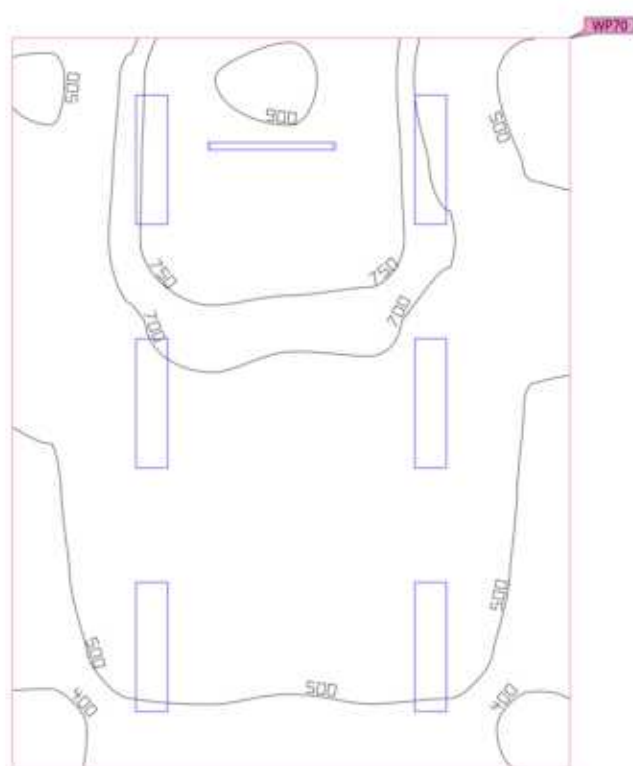
Płaszczyzna pracy (2.2 - Sala lekcyjna)

Właściwości	\bar{E}	$E_{min.}$	E_{maks}	$U_o (g_1)$	g_2	Indeks
Płaszczyzna pracy (2.2 - Sala lekcyjna) Prostopadłe natężenia oświetlenia Wysokość: 0.800 m, Margines: 0.000 m	615 lx	362 lx	929 lx	0.59	0.39	WP70

Profil użytkowania: Ustawienie wstępne DIALux (34.2 Standard (biuro))

Budynek 1 · Piętro 1 · 2.3 - Komunikacja (Scena oświetlenia awaryjnego)

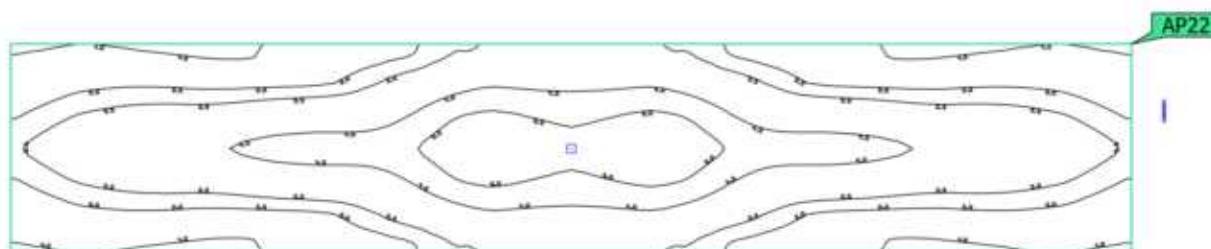
Powierzchnia antypaniczna (2.3 - Komunikacja)

Właściwości	$E_{min.}$	E_{maks}	U_d	Indeks
Powierzchnia antypaniczna (2.3 - Komunikacja) Prostopadłe natężenia oświetlenia (adaptacyjne) Wysokość: 0.000 m	0.77 lx	5.84 lx	0.13	AP22

Wskazówki dotyczące planowania:

Obliczenie sceny oświetlenia awaryjnego zostało wykonane bez odbicia i bez uwzględnienia umieszczonego meblowania.

Budynek 1 · Piętro 1 · 2.3 - Komunikacja (Scena świetlna 1)

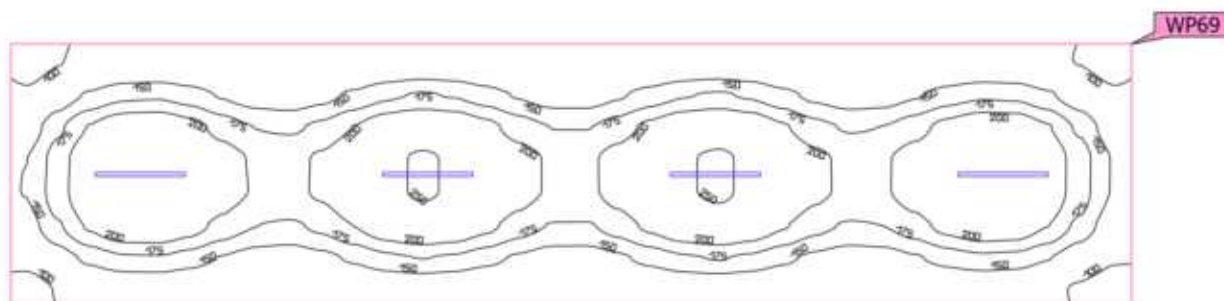
Płaszczyzna pracy (2.3 - Komunikacja)

Właściwości	\bar{E}	$E_{min.}$	E_{maks}	$U_o (g_1)$	g_2	Indeks
Płaszczyzna pracy (2.3 - Komunikacja) Prostopadłe natężenia oświetlenia Wysokość: 0.000 m, Margines: 0.000 m	169 lx	80.8 lx	254 lx	0.48	0.32	WP69

Profil użytkowania: Ustawienie wstępne DIALux (34.2 Standard (biuro))

Budynek 1 · Piętro 1 · 2.4 - Sala lekcyjna (Scena świetlna 1)

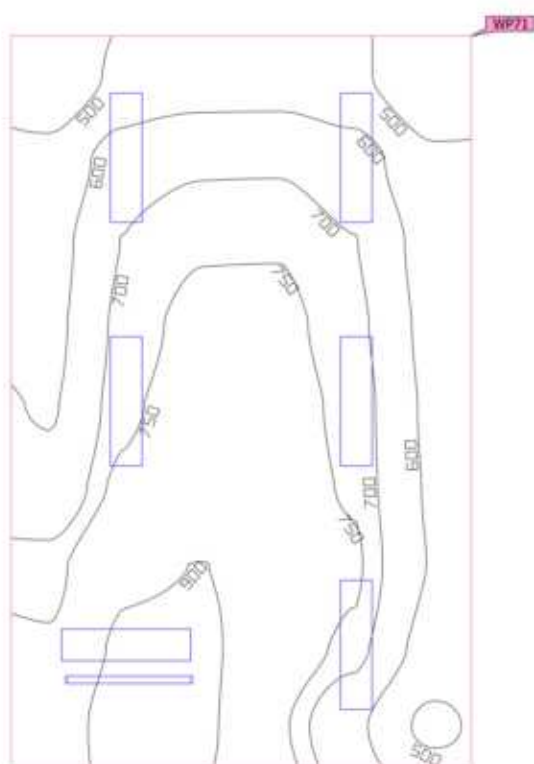
Płaszczyzna pracy (2.4 - Sala lekcyjna)

Właściwości	\bar{E}	$E_{min.}$	E_{maks}	$U_o (g_1)$	g_2	Indeks
Płaszczyzna pracy (2.4 - Sala lekcyjna) Prostopadłe natężenia oświetlenia Wysokość: 0.800 m, Margines: 0.000 m	694 lx	419 lx	985 lx	0.60	0.43	WP71

Profil użytkowania: Ustawienie wstępne DIALux (34.2 Standard (biuro))

Budynek 1 · Piętro 1 · 2.5 - Sala lekcyjna (Scena świetlna 1)

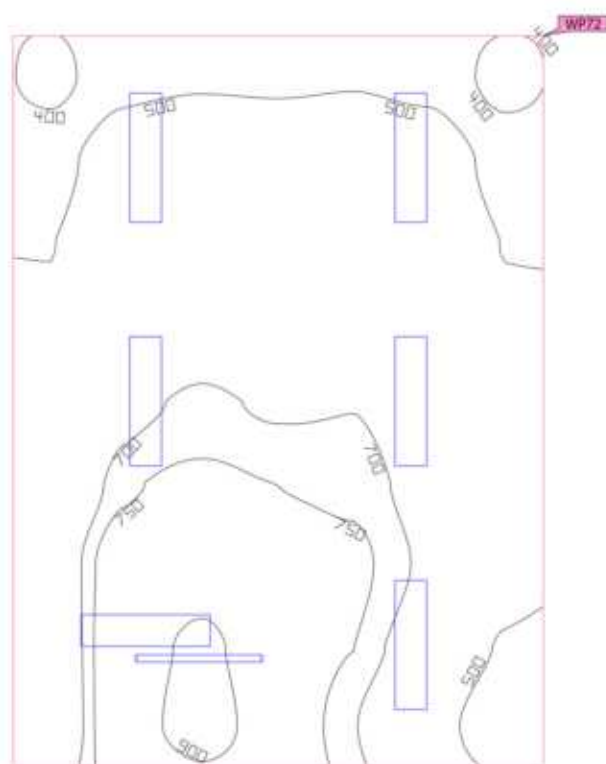
Płaszczyzna pracy (2.5 - Sala lekcyjna)

Właściwości	\bar{E}	$E_{min.}$	E_{maks}	$U_o (g_1)$	g_2	Indeks
Płaszczyzna pracy (2.5 - Sala lekcyjna) Prostopadłe natężenia oświetlenia Wysokość: 0.800 m, Margines: 0.000 m	637 lx	369 lx	934 lx	0.58	0.40	WP72

Profil użytkowania: Ustawienie wstępne DIALux (34.2 Standard (biuro))

Budynek 1 · Piętro 1 · 2.6/2.13/2.17 - Klatka schodowa/Komunikacja (Scena oświetlenia awaryjnego)

Powierzchnia antypaniczna (2.6/2.13/2.17 - Klatka schodowa/Komunikacja)

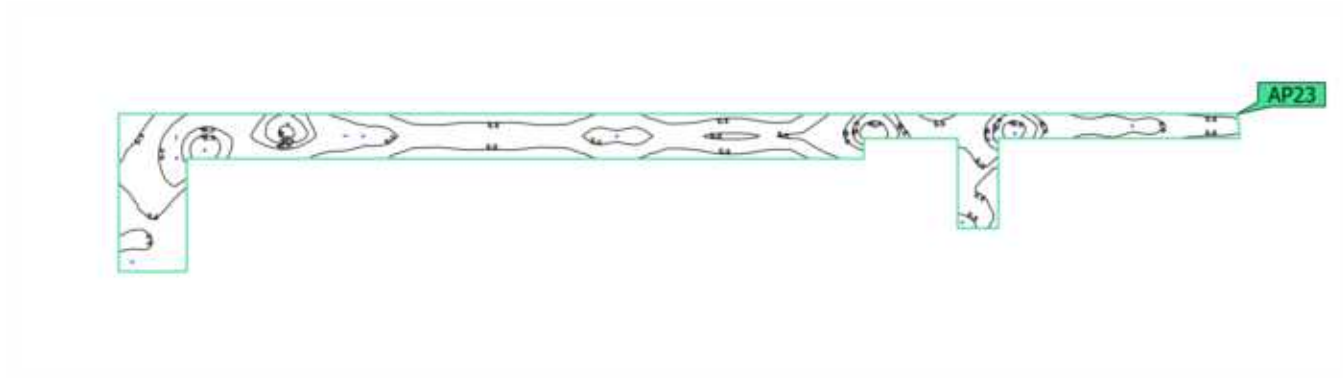

Właściwości	$E_{min.}$	E_{maks}	U_d	Indeks
Powierzchnia antypaniczna (2.6/2.13/2.17 - Klatka schodowa/Komunikacja)	0.96 lx	16.8 lx	0.057	AP23
Prostopadłe natężenia oświetlenia (adaptacyjne)				
Wysokość: 0.000 m				

Wskazówki dotyczące planowania:

Obliczenie sceny oświetlenia awaryjnego zostało wykonane bez odbicia i bez uwzględnienia umieszczonego meblowania.

Budynek 1 · Piętro 1 · 2.6/2.13/2.17 - Klatka schodowa/Komunikacja (Scena świetlna 1)

Płaszczyzna pracy (2.6/2.13/2.17 - Klatka schodowa/Komunikacja)

Właściwości	\bar{E}	$E_{min.}$	E_{maks}	$U_o (g_1)$	g_2	Indeks
Płaszczyzna pracy (2.6/2.13/2.17 - Klatka schodowa/Komunikacja)	151 lx	57.1 lx	339 lx	0.38	0.17	WP73
Prostopadłe natężenia oświetlenia						
Wysokość: 0.000 m, Margines: 0.000 m						

Profil użytkowania: Ustawienie wstępne DIALux (34.2 Standard (biuro))

Budynek 1 · Piętro 1 · 2.7 - WC (Scena świetlna 1)

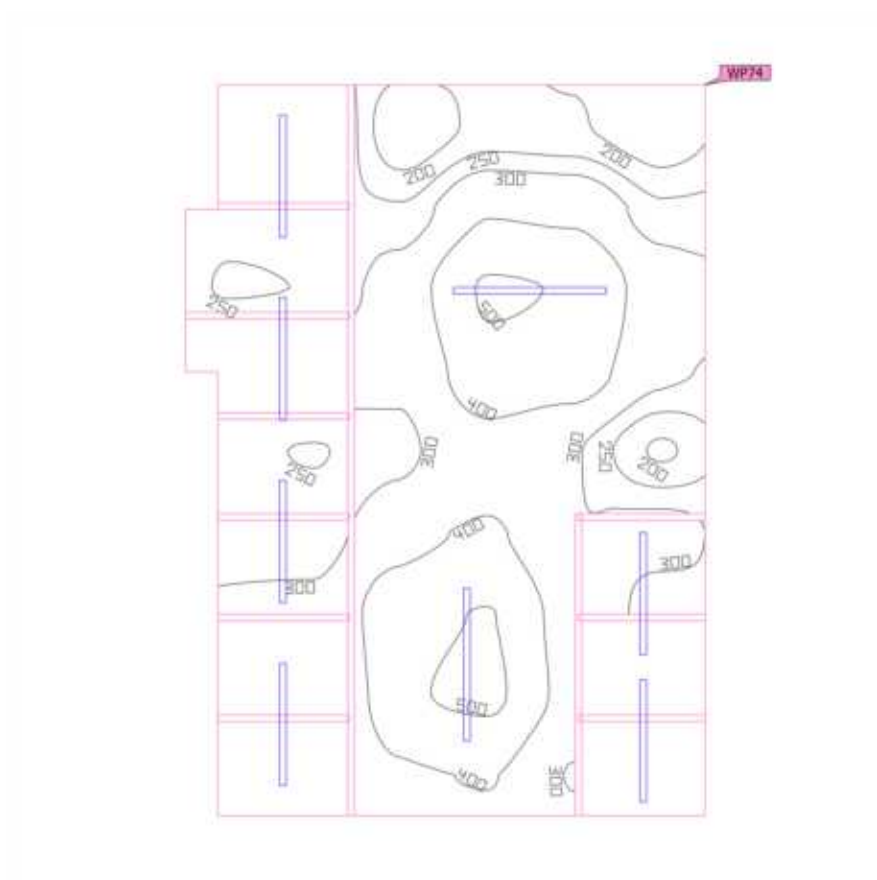
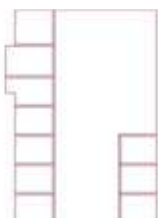
Płaszczyzna pracy (2.7 - WC)

Właściwości	\bar{E}	$E_{min.}$	E_{maks}	$U_o (g_1)$	g_2	Indeks
Płaszczyzna pracy (2.7 - WC)	329 lx	153 lx	517 lx	0.47	0.30	WP74
Prostopadłe natężenia oświetlenia						
Wysokość: 0.800 m, Margines: 0.000 m						

Profil użytkowania: Ustawienie wstępne DIALux (34.2 Standard (biuro))

Budynek 1 · Piętro 1 · 2.8 - Zaplecze (Scena świetlna 1)

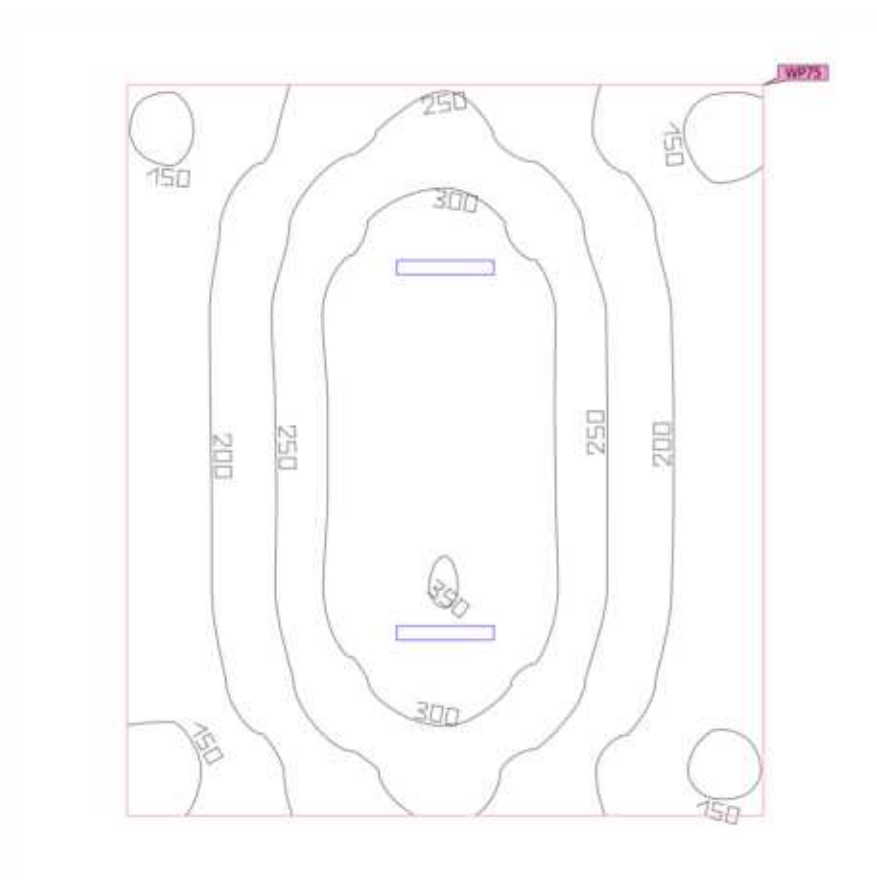
Płaszczyzna pracy (2.8 - Zaplecze)

Właściwości	\bar{E}	$E_{min.}$	E_{maks}	$U_o (g_1)$	g_2	Indeks
Płaszczyzna pracy (2.8 - Zaplecze) Prostopadłe natężenia oświetlenia Wysokość: 0.800 m, Margines: 0.000 m	239 lx	139 lx	352 lx	0.58	0.39	WP75

Profil użytkowania: Ustawienie wstępne DIALux (34.2 Standard (biuro))

Budynek 1 · Piętro 1 · 2.9 - Zaplecze (Scena świetlna 1)

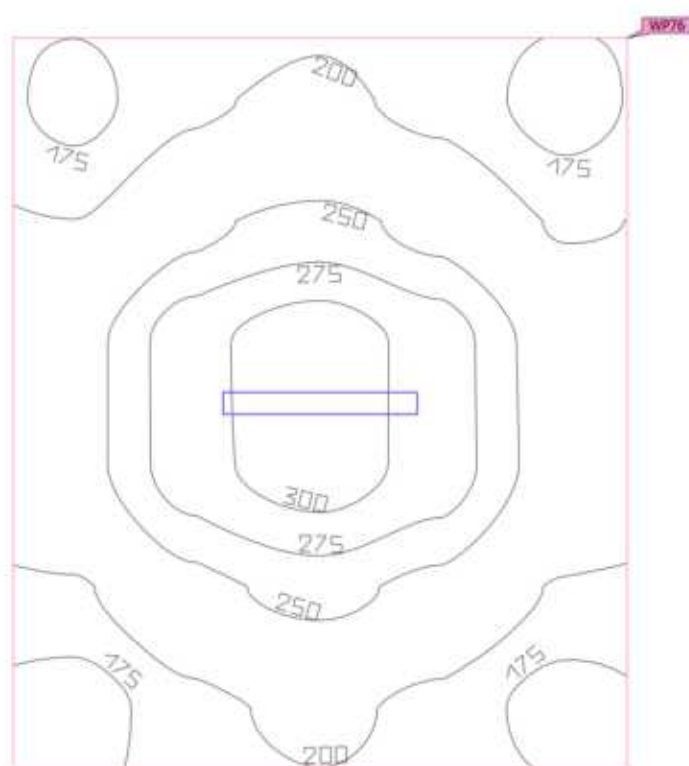
Płaszczyzna pracy (2.9 - Zaplecze)

Właściwości	\bar{E}	$E_{min.}$	E_{maks}	$U_o (g_1)$	g_2	Indeks
Płaszczyzna pracy (2.9 - Zaplecze) Prostopadłe natężenia oświetlenia Wysokość: 0.800 m, Margines: 0.000 m	228 lx	162 lx	315 lx	0.71	0.51	WP76

Profil użytkowania: Ustawienie wstępne DIALux (34.2 Standard (biuro))

Budynek 1 · Piętro 1 · 2.10 - Zaplecze (Scena świetlna 1)

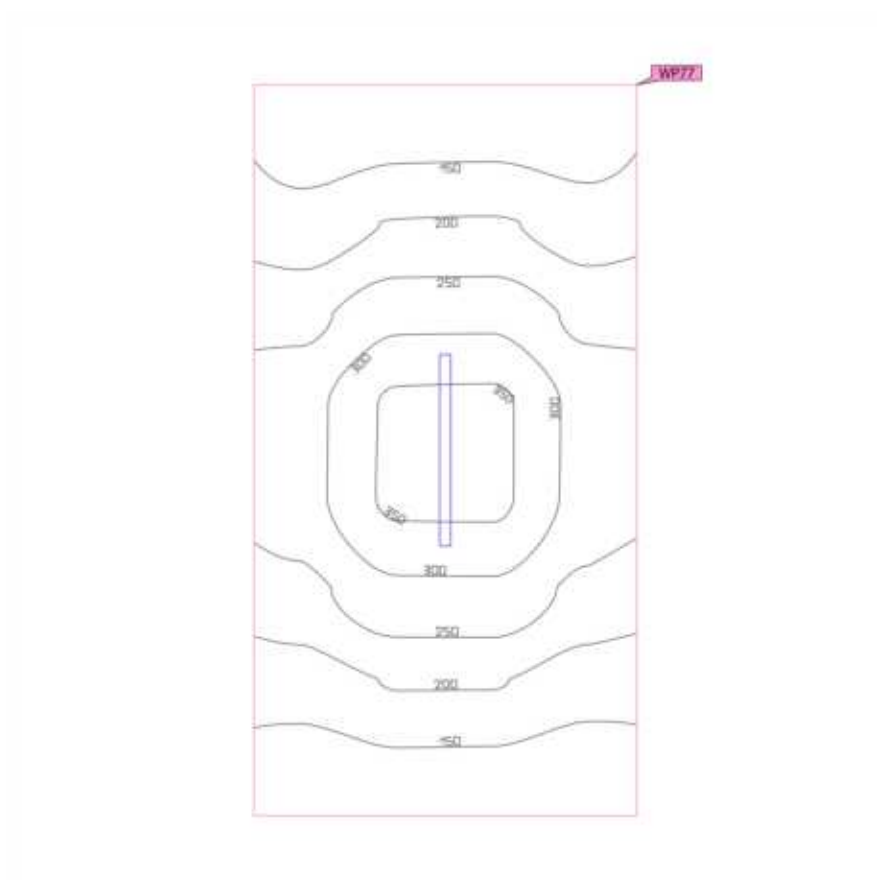
Płaszczyzna pracy (2.10 - Zaplecze)

Właściwości	\bar{E}	$E_{min.}$	E_{maks}	$U_o (g_1)$	g_2	Indeks
Płaszczyzna pracy (2.10 - Zaplecze)	226 lx	124 lx	359 lx	0.55	0.35	WP77
Prostopadłe natężenia oświetlenia						
Wysokość: 0.800 m, Margines: 0.000 m						

Profil użytkowania: Ustawienie wstępne DIALux (34.2 Standard (biuro))

Budynek 1 · Piętro 1 · 2.11 - Sala lekcyjna (Scena oświetlenia awaryjnego)

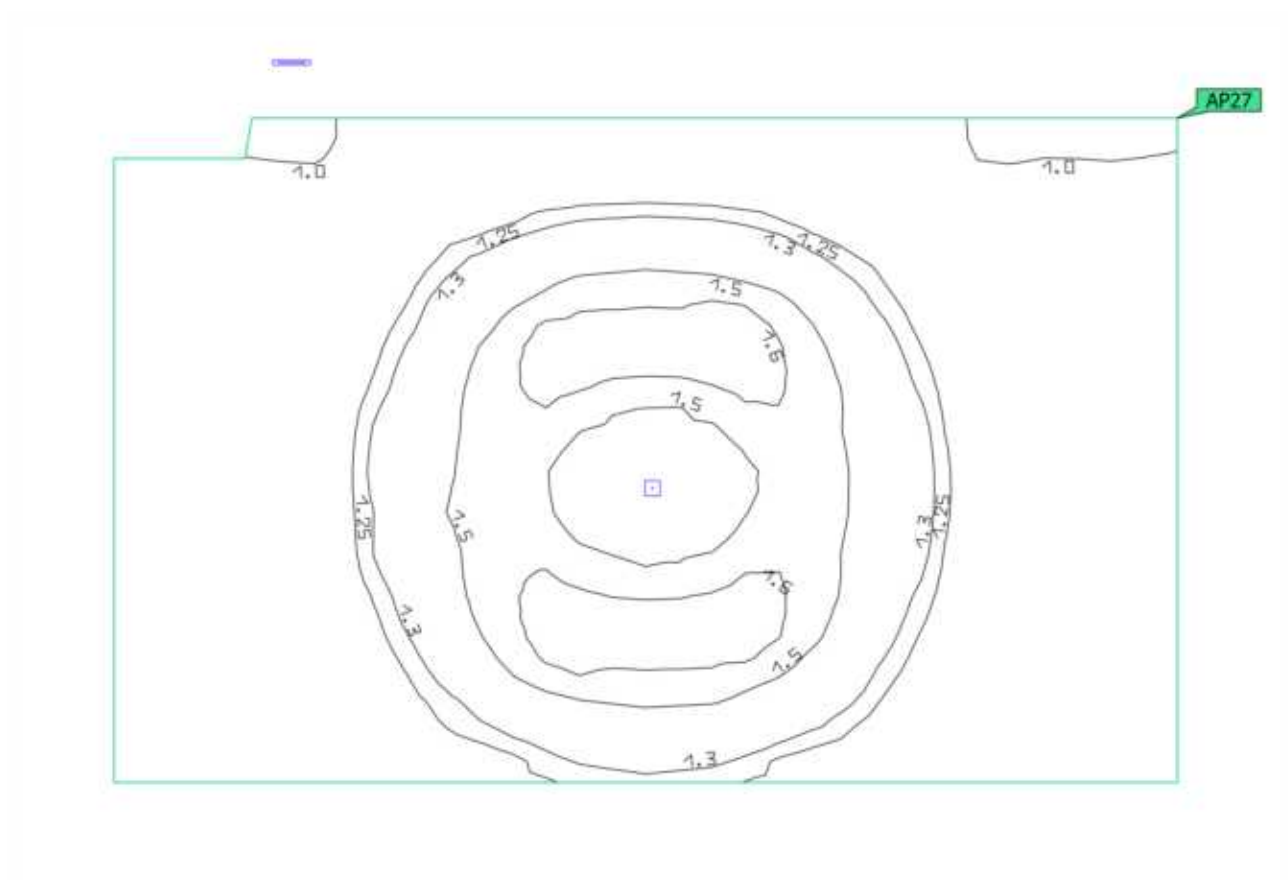
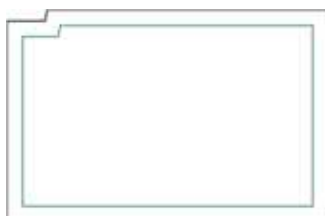
Powierzchnia antypaniczna (2.11 - Sala lekcyjna)

Właściwości	$E_{min.}$	E_{maks}	U_d	Indeks
Powierzchnia antypaniczna (2.11 - Sala lekcyjna)	0.98 lx	1.65 lx	0.59	AP27
Prostopadłe natężenia oświetlenia (adaptacyjne)				
Wysokość: 0.000 m				

Wskazówki dotyczące planowania:

Obliczenie sceny oświetlenia awaryjnego zostało wykonane bez odbicia i bez uwzględnienia umieszczonego umeblowania.

Budynek 1 · Piętro 1 · 2.11 - Sala lekcyjna (Scena świetlna 1)

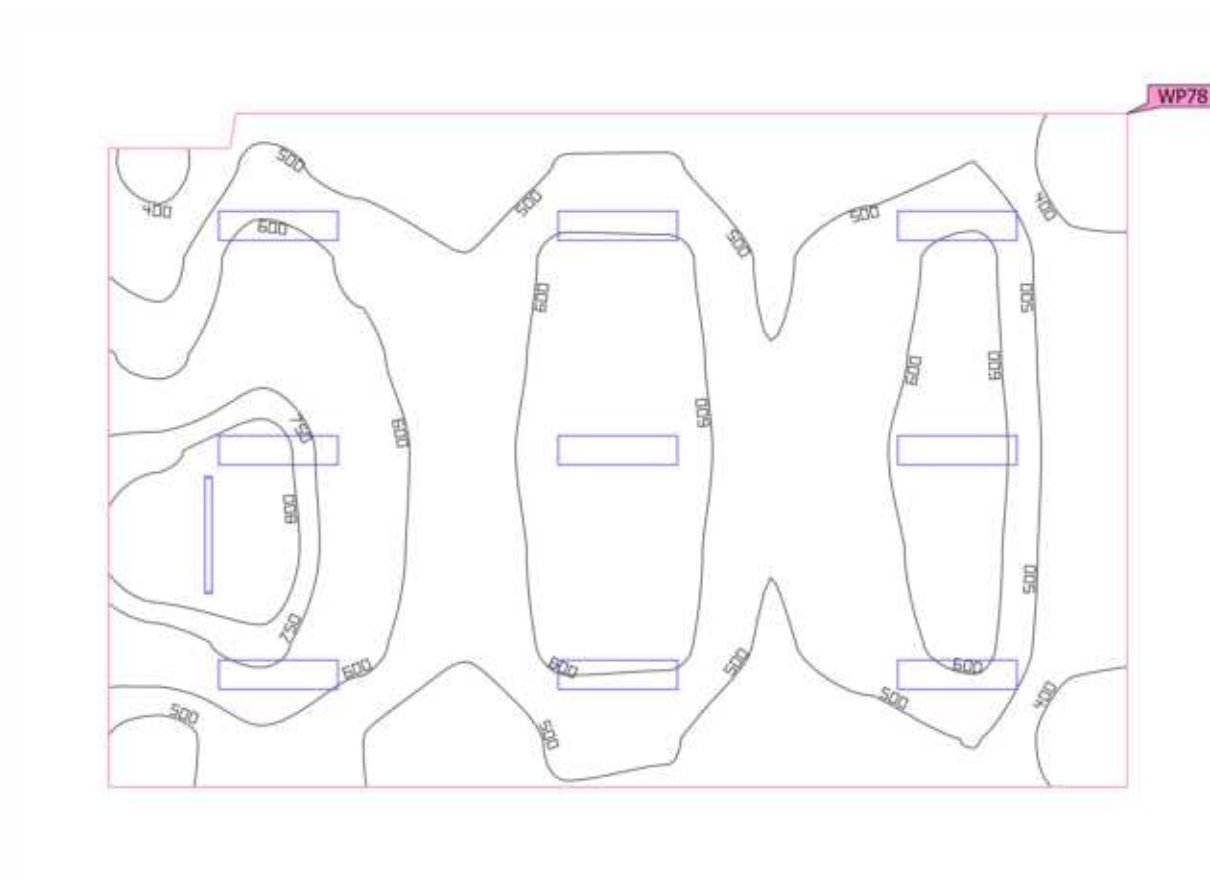
Płaszczyzna pracy (2.11 - Sala lekcyjna)

Właściwości	\bar{E}	$E_{min.}$	E_{maks}	$U_o (g_1)$	g_2	Indeks
Płaszczyzna pracy (2.11 - Sala lekcyjna) Prostopadłe natężenia oświetlenia Wysokość: 0.800 m, Margines: 0.000 m	562 lx	347 lx	881 lx	0.62	0.39	WP78

Profil użytkowania: Ustawienie wstępne DIALux (34.2 Standard (biuro))

Budynek 1 · Piętro 1 · 2.12 - Zaplecze (Scena świetlna 1)

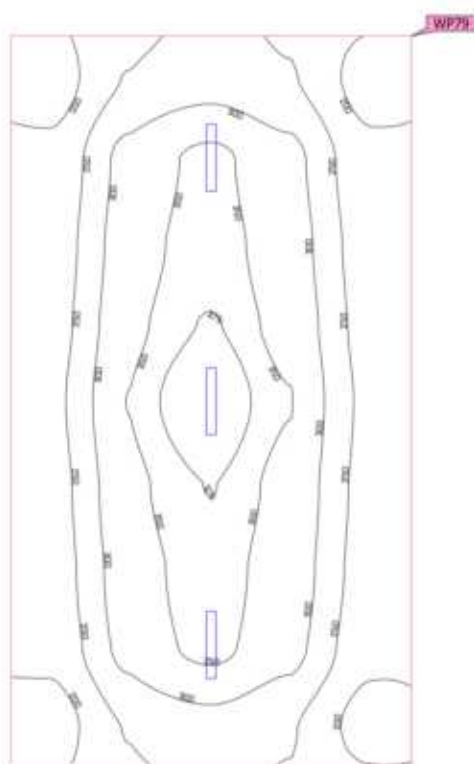
Płaszczyzna pracy (2.12 - Zaplecze)

Właściwości	\bar{E}	$E_{min.}$	E_{maks}	$U_o (g_1)$	g_2	Indeks
Płaszczyzna pracy (2.12 - Zaplecze) Prostopadłe natężenia oświetlenia Wysokość: 0.800 m, Margines: 0.000 m	282 lx	178 lx	398 lx	0.63	0.45	WP79

Profil użytkowania: Ustawienie wstępne DIALux (34.2 Standard (biuro))

Budynek 1 · Piętro 1 · 2.14 - Sala lekcyjna (Scena świetlna 1)

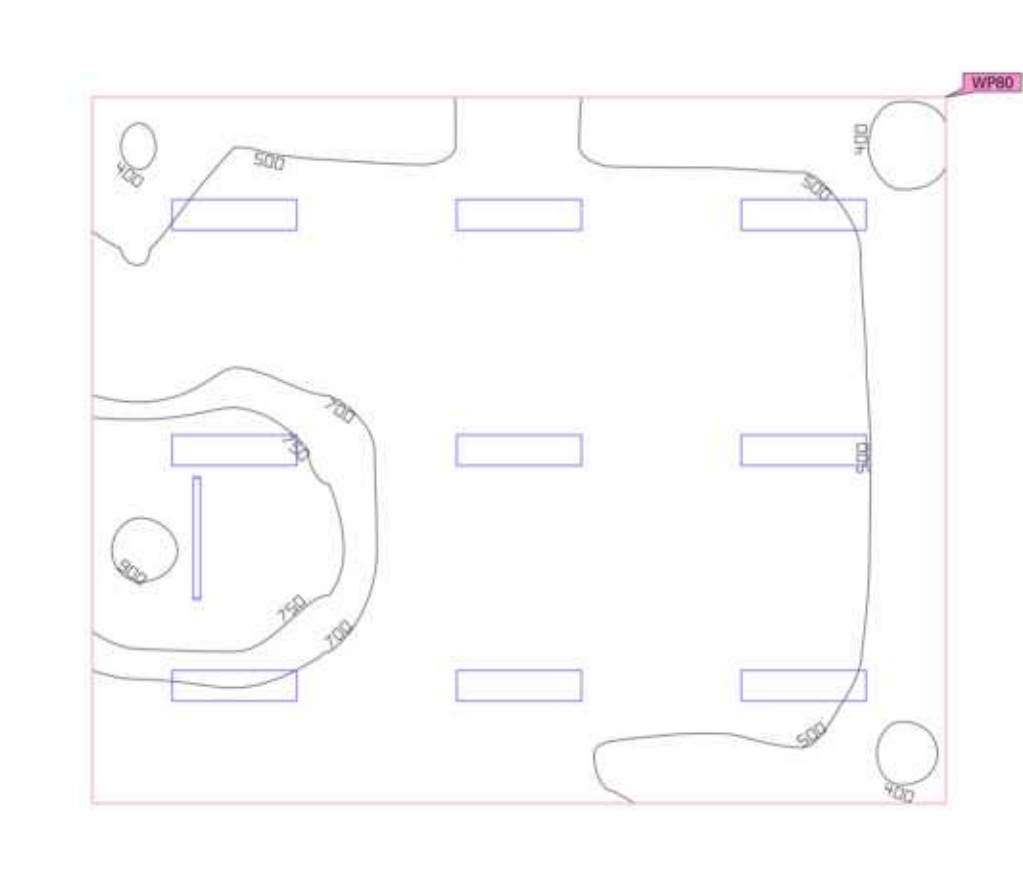
Płaszczyzna pracy (2.14 - Sala lekcyjna)

Właściwości	\bar{E}	$E_{min.}$	E_{maks}	$U_o (g_1)$	g_2	Indeks
Płaszczyzna pracy (2.14 - Sala lekcyjna)	596 lx	374 lx	928 lx	0.63	0.40	WP80
Prostopadłe natężenia oświetlenia						
Wysokość: 0.800 m, Margines: 0.000 m						

Profil użytkowania: Ustawienie wstępne DIALux (34.2 Standard (biuro))

Budynek 1 · Piętro 1 · 2.15 - Sala lekcyjna (Scena oświetlenia awaryjnego)

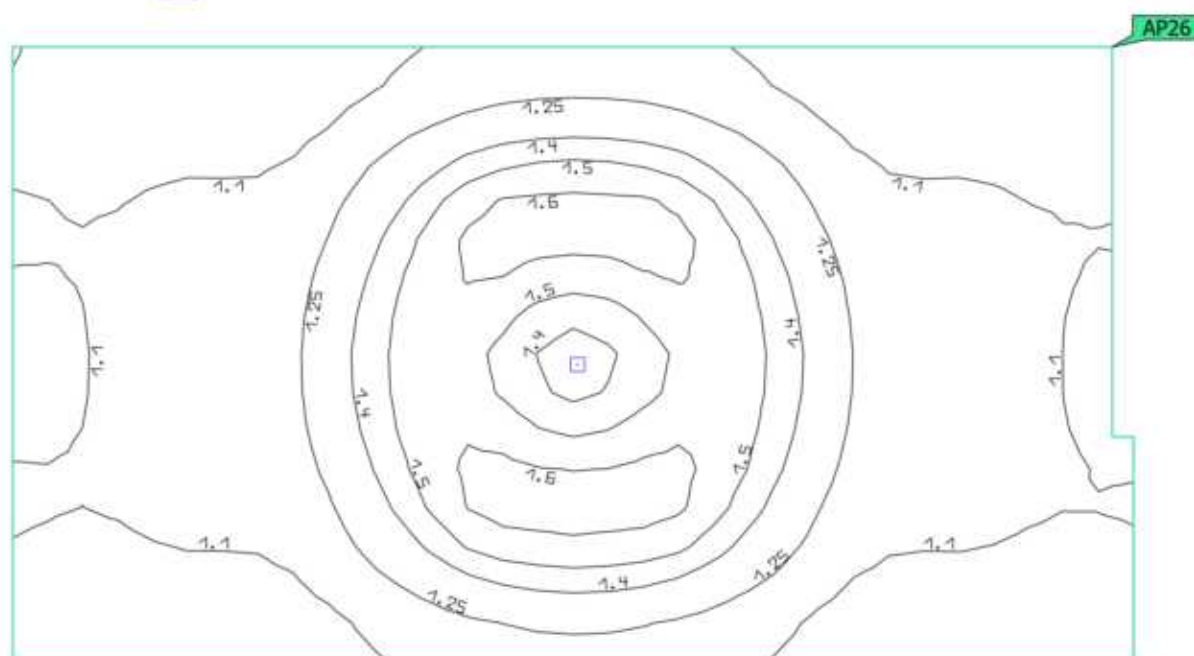
Powierzchnia antypaniczna (2.15 - Sala lekcyjna)

Właściwości	$E_{min.}$	E_{maks}	U_d	Indeks
Powierzchnia antypaniczna (2.15 - Sala lekcyjna)	1.01 lx	1.63 lx	0.62	AP26
Prostopadłe natężenia oświetlenia (adaptacyjne)				
Wysokość: 0.000 m				

Wskazówki dotyczące planowania:

Obliczenie sceny oświetlenia awaryjnego zostało wykonane bez odbicia i bez uwzględnienia umieszczonego umeblowania.

Budynek 1 · Piętro 1 · 2.15 - Sala lekcyjna (Scena świetlna 1)

Płaszczyzna pracy (2.15 - Sala lekcyjna)

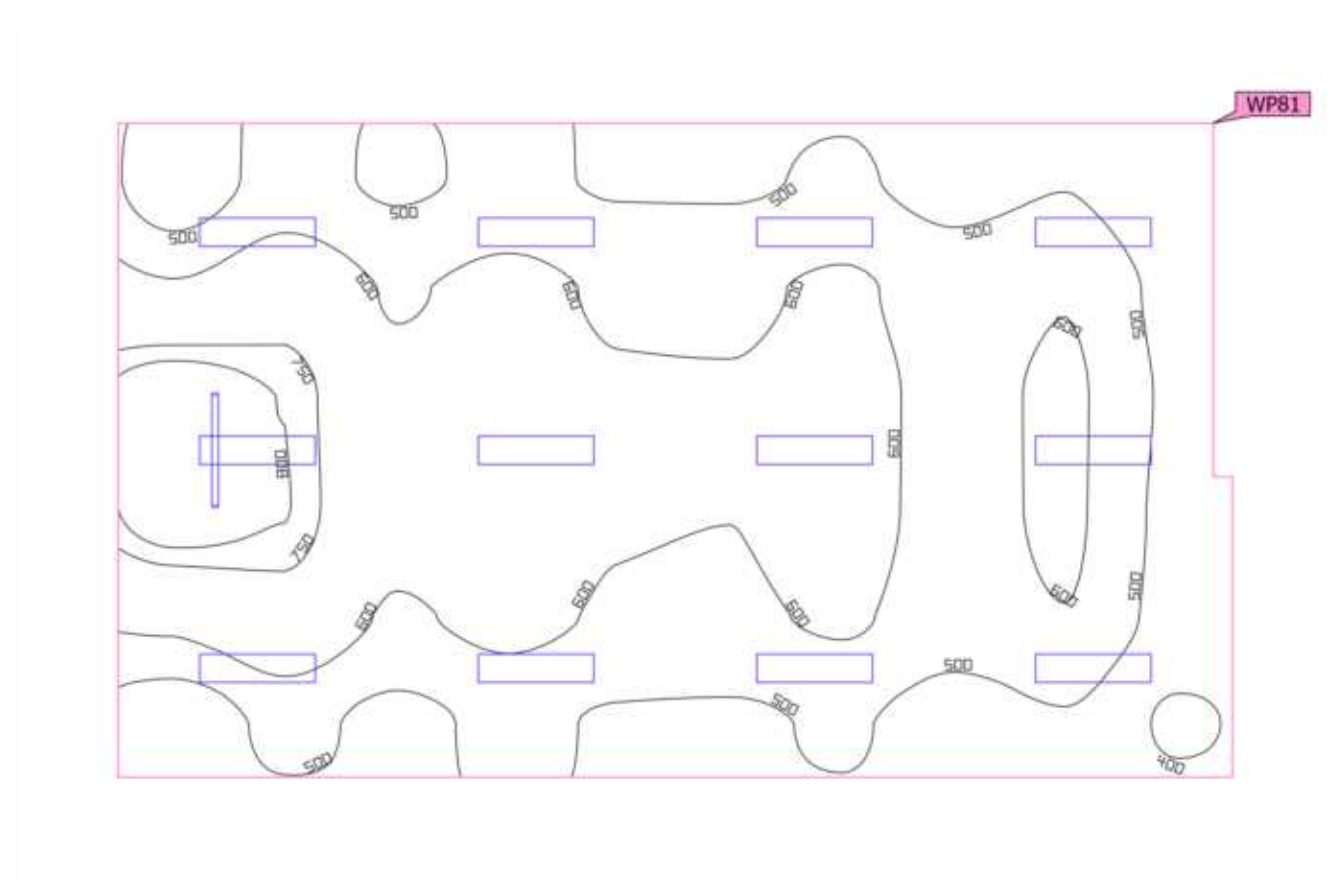

Właściwości	\bar{E}	$E_{min.}$	E_{maks}	$U_o (g_1)$	g_2	Indeks
Płaszczyzna pracy (2.15 - Sala lekcyjna) Prostopadłe natężenia oświetlenia Wysokość: 0.800 m, Margines: 0.000 m	573 lx	386 lx	864 lx	0.67	0.45	WP81

Profil użytkowania: Ustawienie wstępne DIALux (34.2 Standard (biuro))

Budynek 1 · Piętro 1 · 2.16 - Zaplecze (Scena świetlna 1)

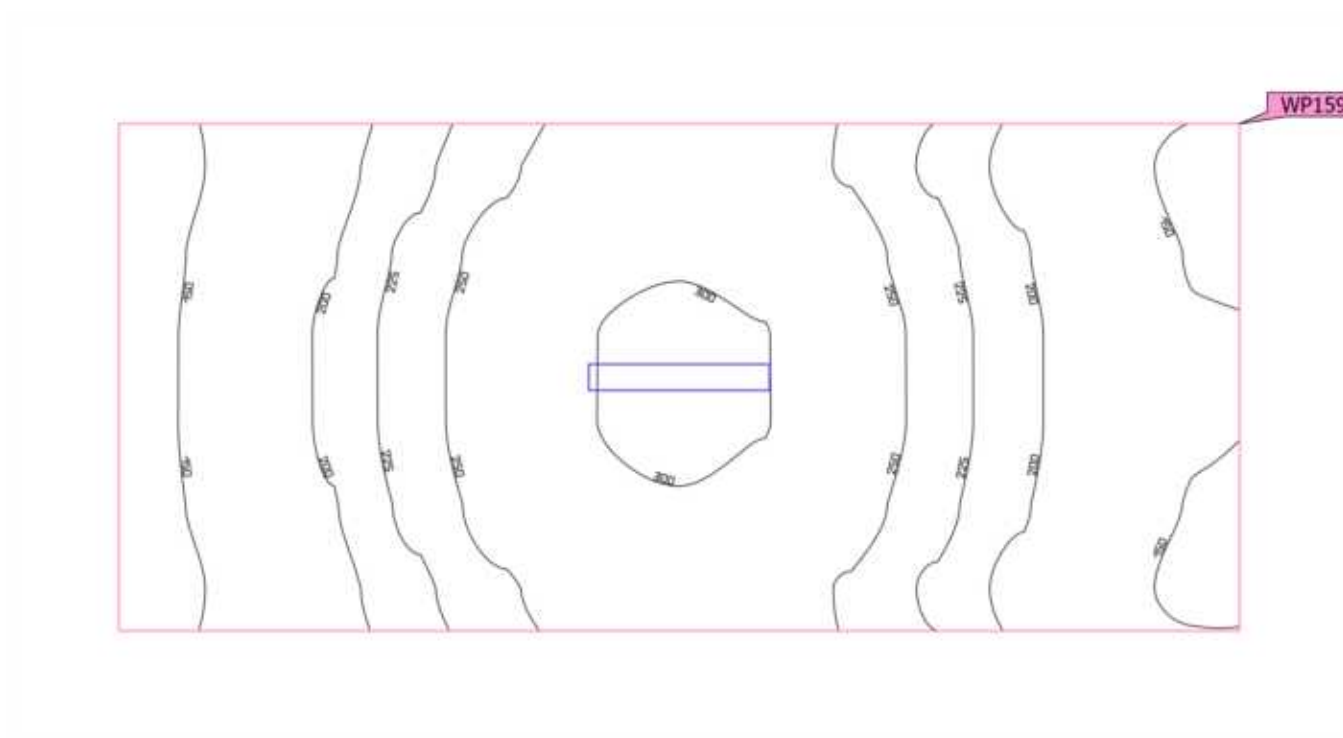
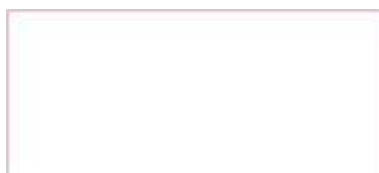
Płaszczyzna pracy (2.16 - Zaplecze)

Właściwości	\bar{E}	$E_{min.}$	E_{maks}	$U_o (g_1)$	g_2	Indeks
Płaszczyzna pracy (2.16 - Zaplecze)	221 lx	139 lx	311 lx	0.63	0.45	WP159
Prostopadłe natężenia oświetlenia						
Wysokość: 0.800 m, Margines: 0.000 m						

Profil użytkowania: Ustawienie wstępne DIALux (34.2 Standard (biuro))

Budynek 1 · Piętro 1 · 2.18 - Zaplecze (Scena świetlna 1)

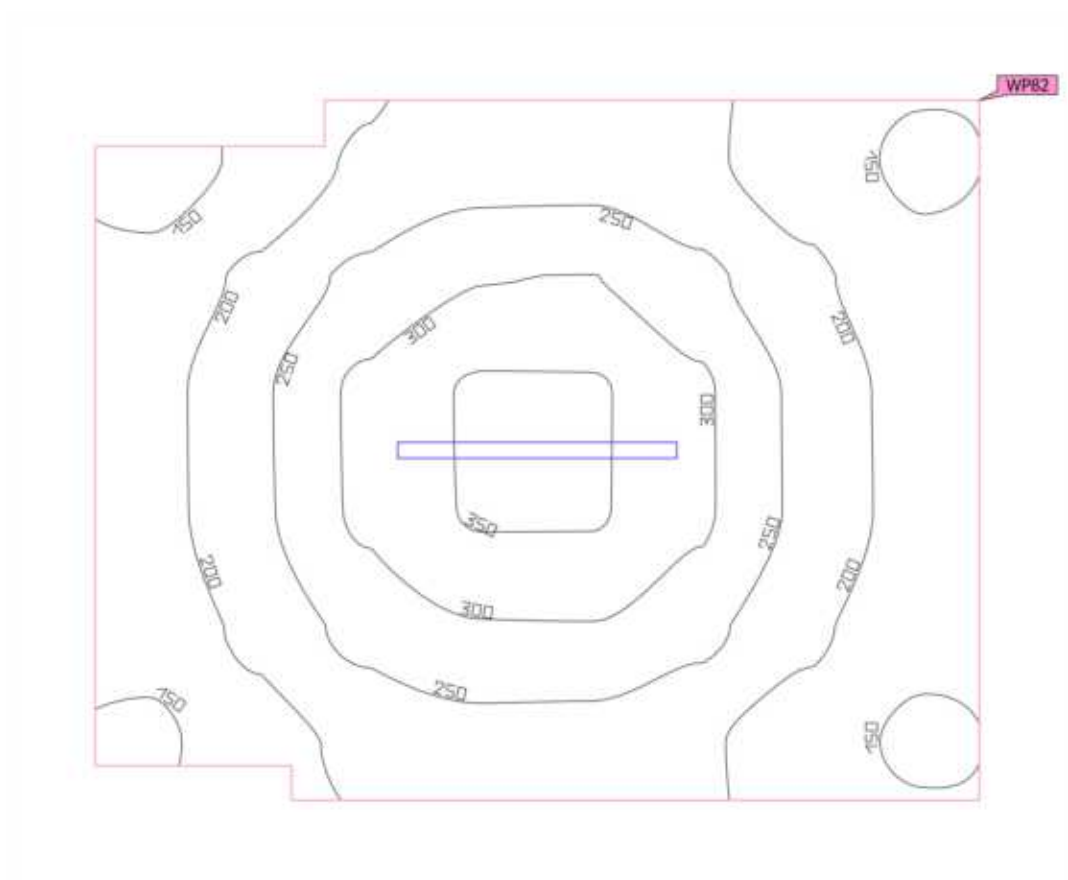
Płaszczyzna pracy (2.18 - Zaplecze)

Właściwości	\bar{E}	$E_{min.}$	E_{maks}	$U_o (g_1)$	g_2	Indeks
Płaszczyzna pracy (2.18 - Zaplecze)	231 lx	128 lx	355 lx	0.55	0.36	WP82
Prostopadłe natężenia oświetlenia						
Wysokość: 0.800 m, Margines: 0.000 m						

Profil użytkowania: Ustawienie wstępne DIALux (34.2 Standard (biuro))

Budynek 1 · Piętro 1 · 2.19 - Strzelnica (Scena oświetlenia awaryjnego)

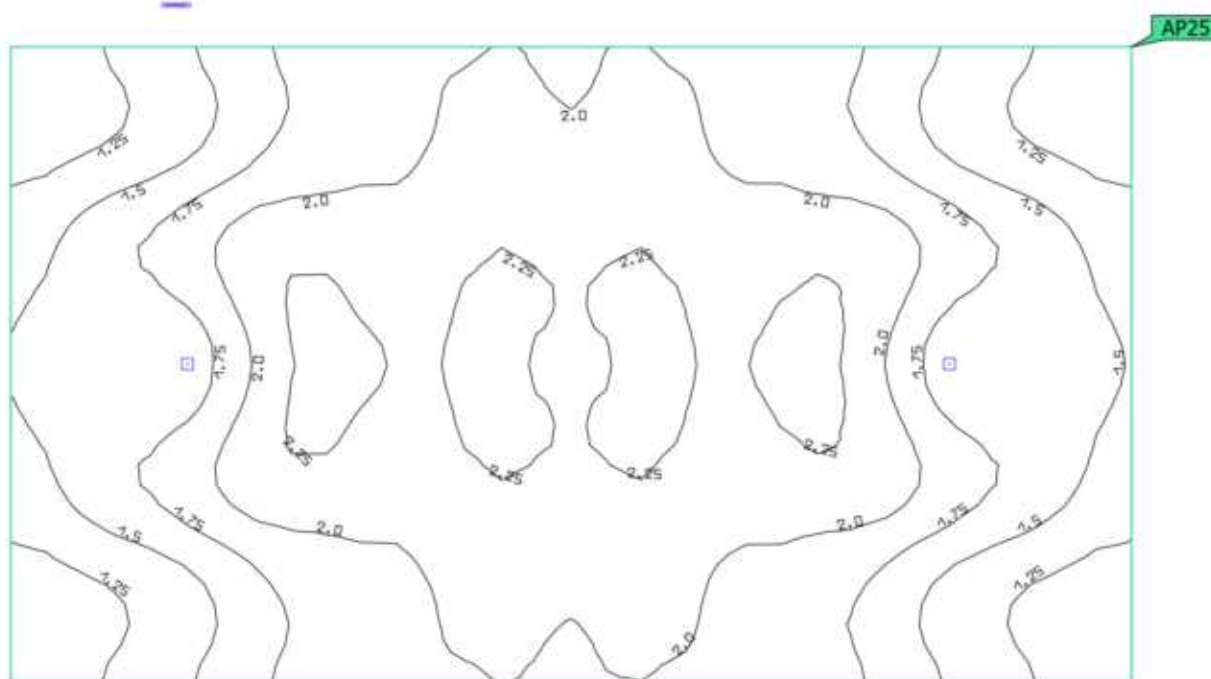
Powierzchnia antypaniczna (2.19 - Strzelnica)

Właściwości	$E_{min.}$	E_{maks}	U_d	Indeks
Powierzchnia antypaniczna (2.19 - Strzelnica)	1.06 lx	2.31 lx	0.46	AP25
Prostopadłe natężenia oświetlenia (adaptacyjne)				
Wysokość: 0.000 m				

Wskazówki dotyczące planowania:

Obliczenie sceny oświetlenia awaryjnego zostało wykonane bez odbicia i bez uwzględnienia umieszczonego meblowania.

Budynek 1 · Piętro 1 · 2.19 - Strzelnica (Scena świetlna 1)

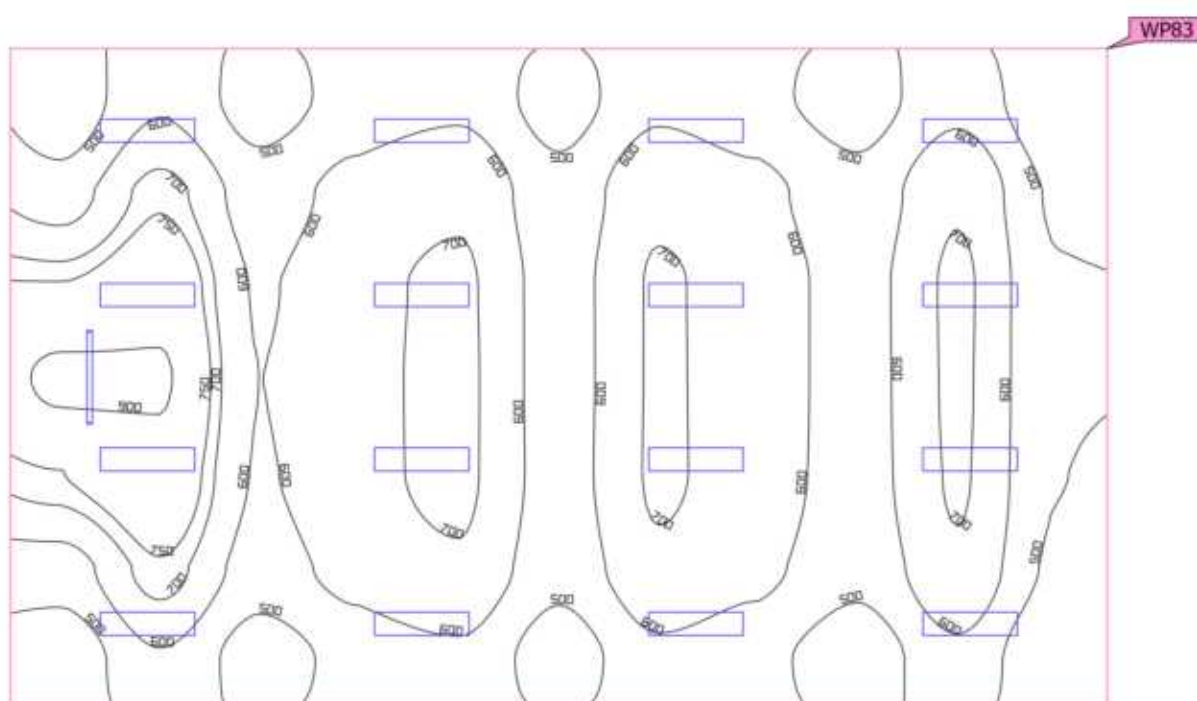
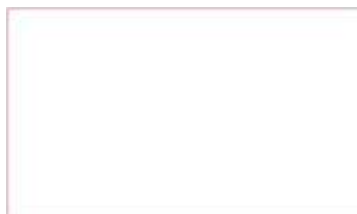
Płaszczyzna pracy (2.19 - Strzelnica)

Właściwości	\bar{E}	$E_{min.}$	E_{maks}	$U_o (g_1)$	g_2	Indeks
Płaszczyzna pracy (2.19 - Strzelnica)	606 lx	412 lx	932 lx	0.68	0.44	WP83
Prostopadłe natężenia oświetlenia						
Wysokość: 0.800 m, Margines: 0.000 m						

Profil użytkowania: Ustawienie wstępne DIALux (34.2 Standard (biuro))

Budynek 1 · Piętro 1 · 2.20 - komunikacja (Scena oświetlenia awaryjnego)

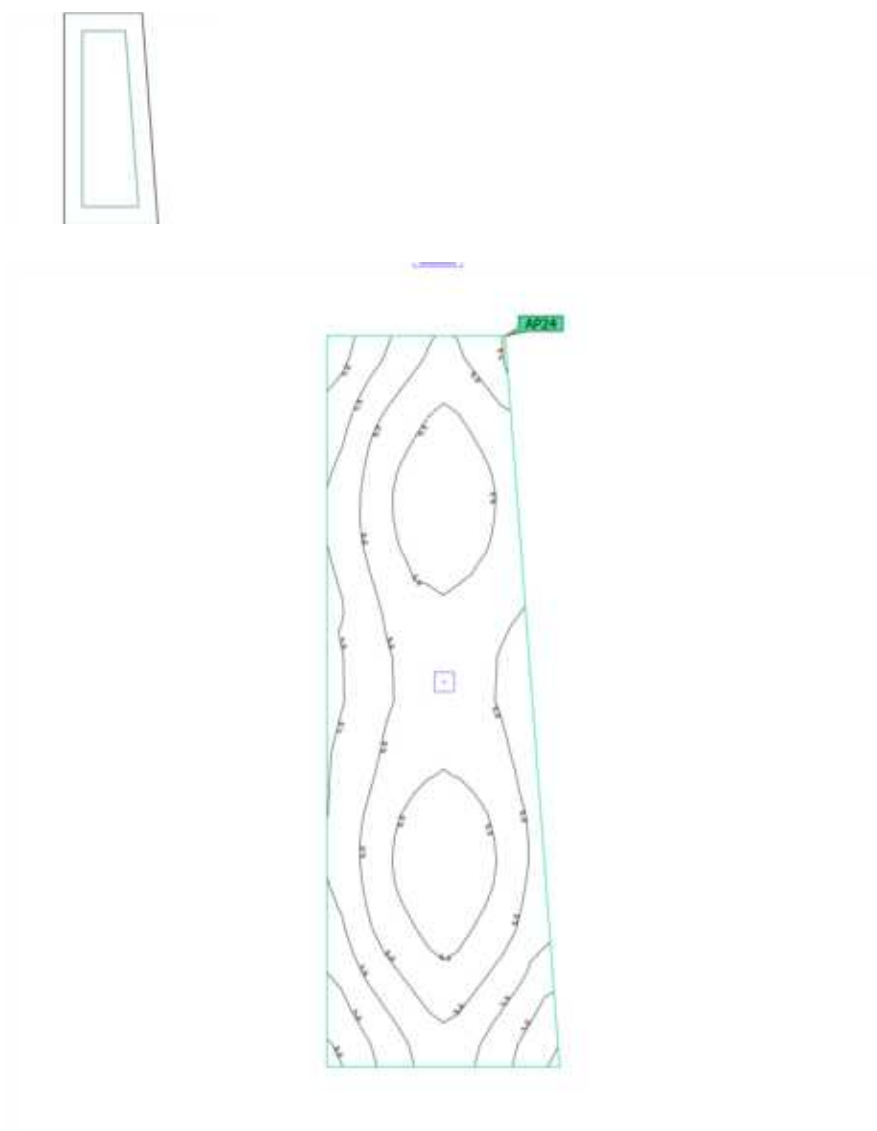
Powierzchnia antypaniczna (2.20 - komunikacja)

Właściwości	$E_{min.}$	E_{maks}	U_d	Indeks
Powierzchnia antypaniczna (2.20 - komunikacja) Prostopadłe natężenia oświetlenia (adaptacyjne) Wysokość: 0.000 m	3.45 lx	5.84 lx	0.59	AP24

Wskazówki dotyczące planowania:

Obliczenie sceny oświetlenia awaryjnego zostało wykonane bez odbicia i bez uwzględnienia umieszczonego umeblowania.

Budynek 1 · Piętro 1 · 2.20 - komunikacja (Scena świetlna 1)

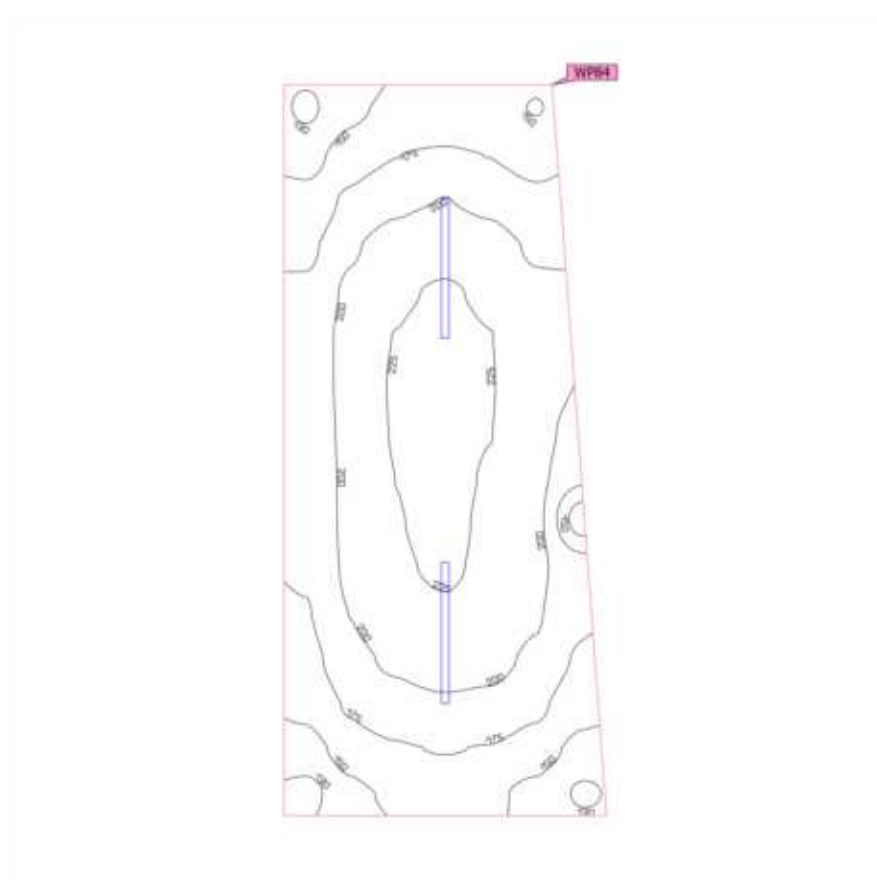
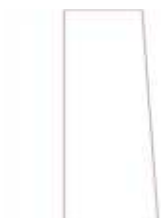
Płaszczyzna pracy (2.20 - komunikacja)

Właściwości	\bar{E}	$E_{min.}$	E_{maks}	$U_o (g_1)$	g_2	Indeks
Płaszczyzna pracy (2.20 - komunikacja) Prostopadłe natężenia oświetlenia Wysokość: 0.000 m, Margines: 0.000 m	190 lx	125 lx	232 lx	0.66	0.54	WP84

Profil użytkowania: Ustawienie wstępne DIALux (34.2 Standard (biuro))

Budynek 1 · Piętro 1 · 2.21 - Zaplecze (Scena świetlna 1)

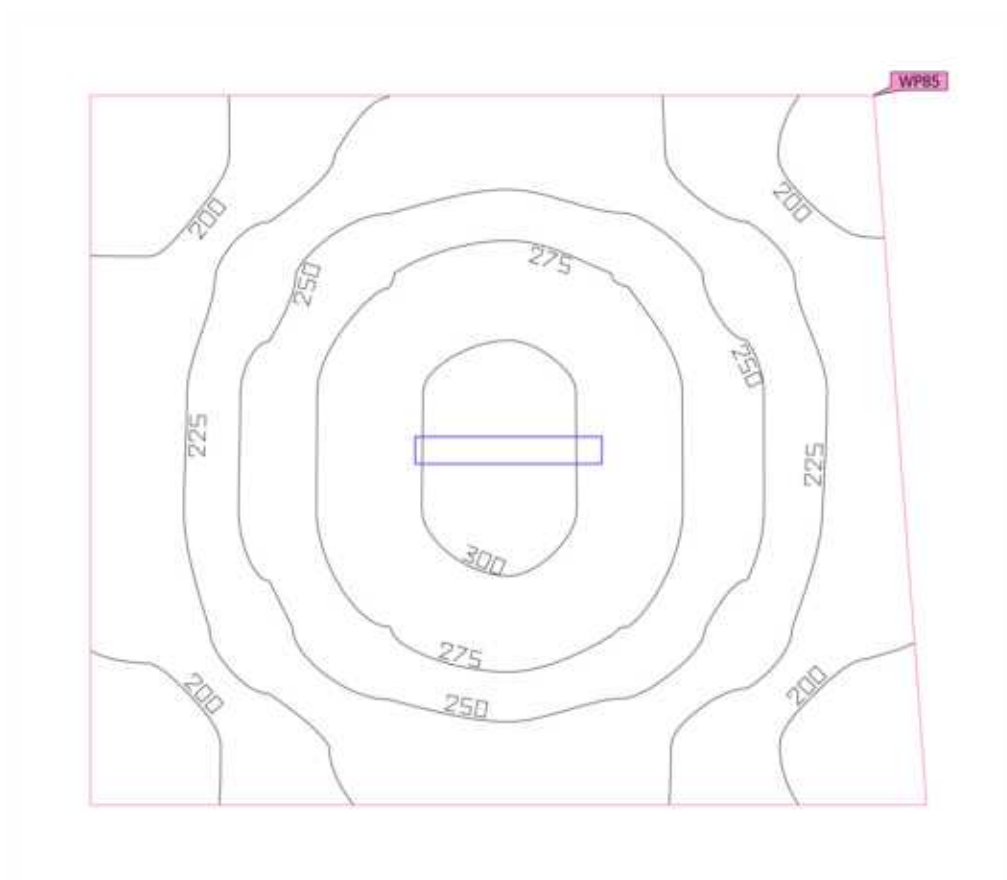
Płaszczyzna pracy (2.21 - Zaplecze)

Właściwości	\bar{E}	$E_{min.}$	E_{maks}	$U_o (g_1)$	g_2	Indeks
Płaszczyzna pracy (2.21 - Zaplecze)	241 lx	178 lx	308 lx	0.74	0.58	WP85
Prostopadłe natężenia oświetlenia						
Wysokość: 0.800 m, Margines: 0.000 m						

Profil użytkowania: Ustawienie wstępne DIALux (34.2 Standard (biuro))

Budynek 1 · Piętro 1 · 2.22 - Sala lekcyjna (Scena oświetlenia awaryjnego)

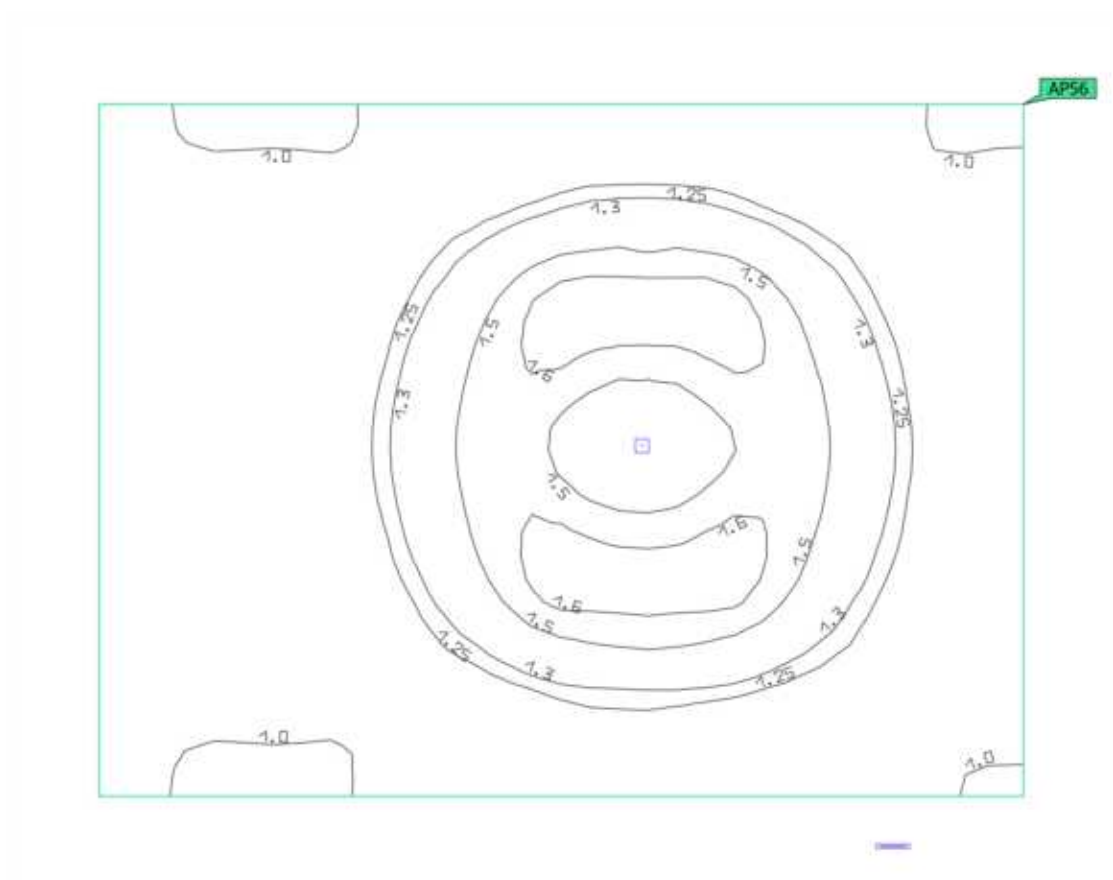
Powierzchnia antypaniczna (2.22 - Sala lekcyjna)

Właściwości	$E_{min.}$	E_{maks}	U_d	Indeks
Powierzchnia antypaniczna (2.22 - Sala lekcyjna)	0.96 lx	1.65 lx	0.58	AP56
Prostopadłe natężenia oświetlenia (adaptacyjne)				
Wysokość: 0.000 m				

Wskazówki dotyczące planowania:

Obliczenie sceny oświetlenia awaryjnego zostało wykonane bez odbicia i bez uwzględnienia umieszczonego umeblowania.

Budynek 1 · Piętro 1 · 2.22 - Sala lekcyjna (Scena świetlna 1)

Płaszczyzna pracy (2.22 - Sala lekcyjna)

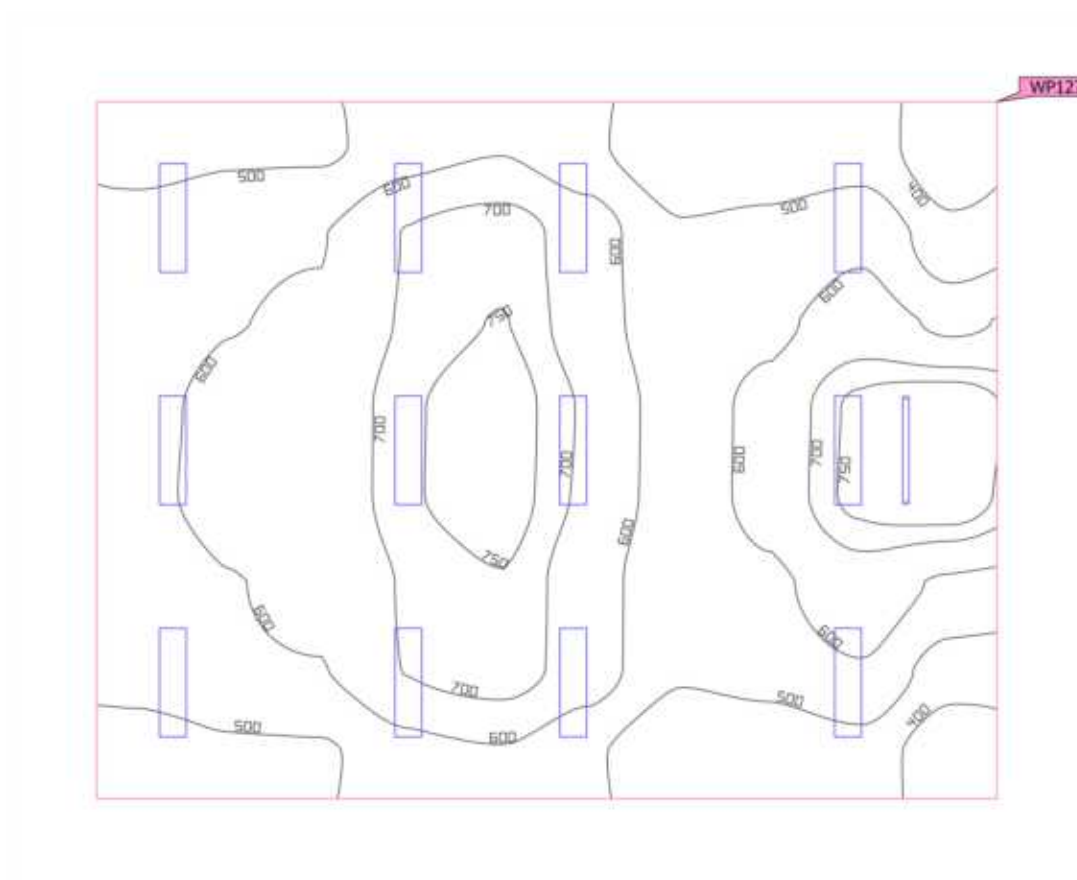

Właściwości	\bar{E}	$E_{min.}$	E_{maks}	$U_o (g_1)$	g_2	Indeks
Płaszczyzna pracy (2.22 - Sala lekcyjna) Prostopadłe natężenia oświetlenia Wysokość: 0.800 m, Margines: 0.000 m	590 lx	323 lx	799 lx	0.55	0.40	WP127

Profil użytkowania: Ustawienie wstępne DIALux (34.2 Standard (biuro))

Budynek 1 · Piętro 1 · 2.23 - Sala lekcyjna (Scena oświetlenia awaryjnego)

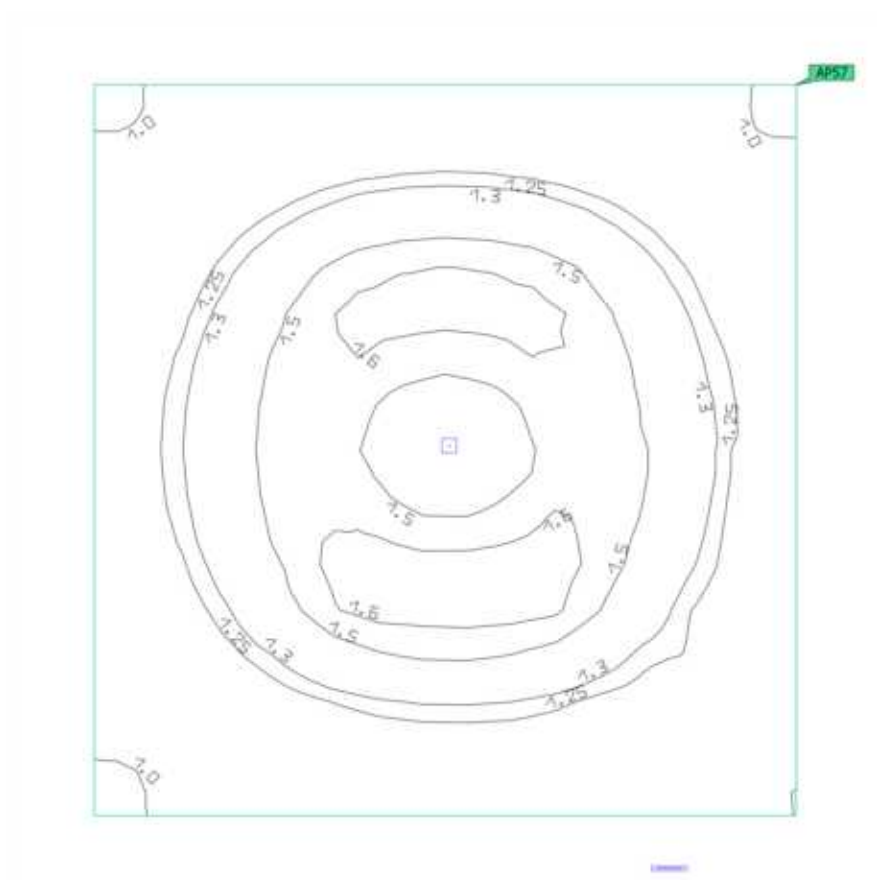
Powierzchnia antypaniczna (2.23 - Sala lekcyjna)

Właściwości	$E_{min.}$	E_{maks}	U_d	Indeks
Powierzchnia antypaniczna (2.23 - Sala lekcyjna) Prostopadłe natężenia oświetlenia (adaptacyjne) Wysokość: 0.000 m	0.98 lx	1.65 lx	0.59	AP57

Wskazówki dotyczące planowania:

Obliczenie sceny oświetlenia awaryjnego zostało wykonane bez odbicia i bez uwzględnienia umieszczonego umeblowania.

Budynek 1 · Piętro 1 · 2.23 - Sala lekcyjna (Scena świetlna 1)

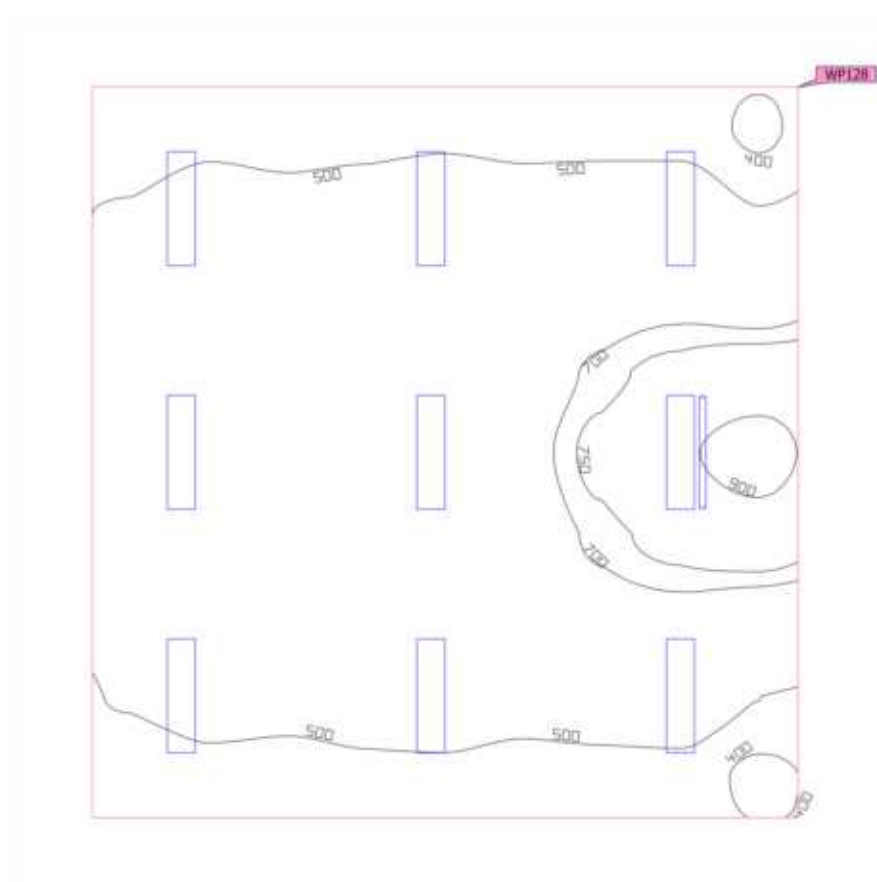
Płaszczyzna pracy (2.23 - Sala lekcyjna)

Właściwości	\bar{E}	$E_{min.}$	E_{maks}	$U_o (g_1)$	g_2	Indeks
Płaszczyzna pracy (2.23 - Sala lekcyjna) Prostopadłe natężenia oświetlenia Wysokość: 0.800 m, Margines: 0.000 m	580 lx	375 lx	955 lx	0.65	0.39	WP128

Profil użytkowania: Ustawienie wstępne DIALux (34.2 Standard (biuro))

Budynek 1 · Piętro 1 · 2.24 - Sala lekcyjna (Scena oświetlenia awaryjnego)
Powierzchnia antypaniczna (2.24 - Sala lekcyjna)

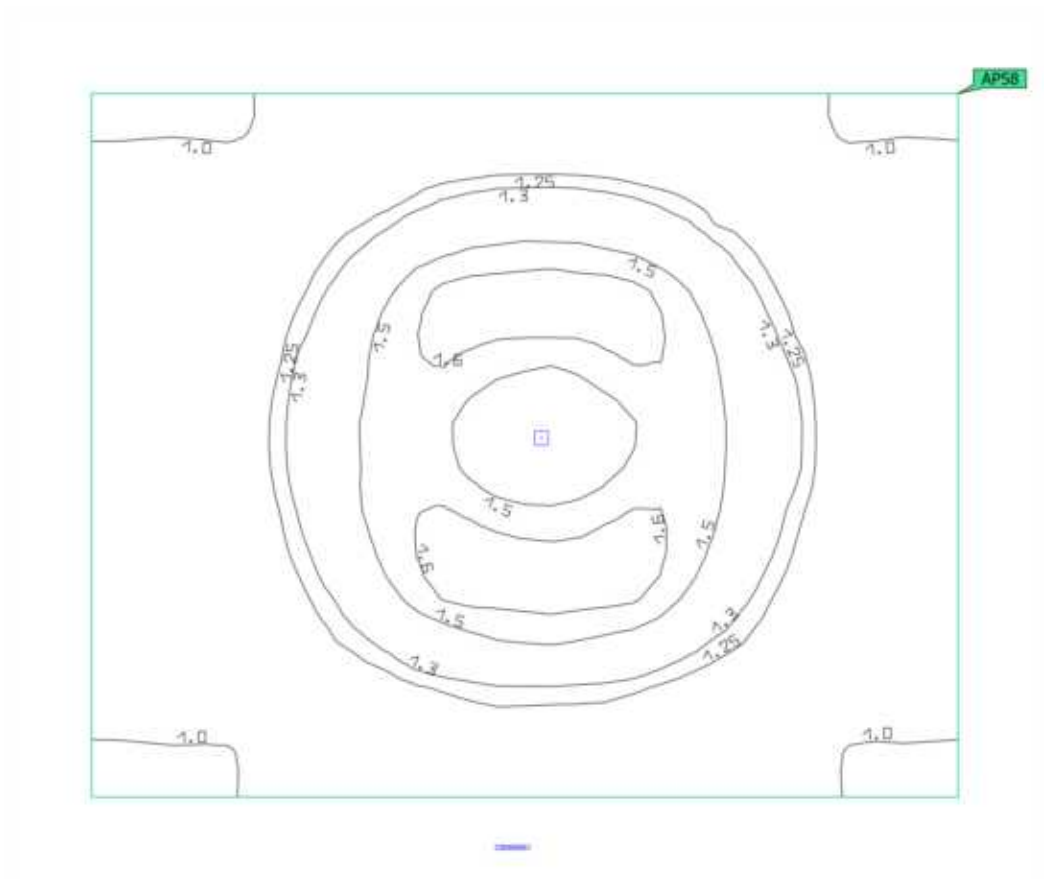

Właściwości	E _{min.}	E _{maks}	U _d	Indeks
Powierzchnia antypaniczna (2.24 - Sala lekcyjna) Prostopadłe natężenia oświetlenia (adaptacyjne) Wysokość: 0.000 m	0.96 lx	1.66 lx	0.58	AP58

Wskazówki dotyczące planowania:
Obliczenie sceny oświetlenia awaryjnego zostało wykonane bez odbicia i bez uwzględnienia umieszczonego umeblowania.

Budynek 1 · Piętro 1 · 2.24 - Sala lekcyjna (Scena świetlna 1)

Płaszczyzna pracy (2.24 - Sala lekcyjna)

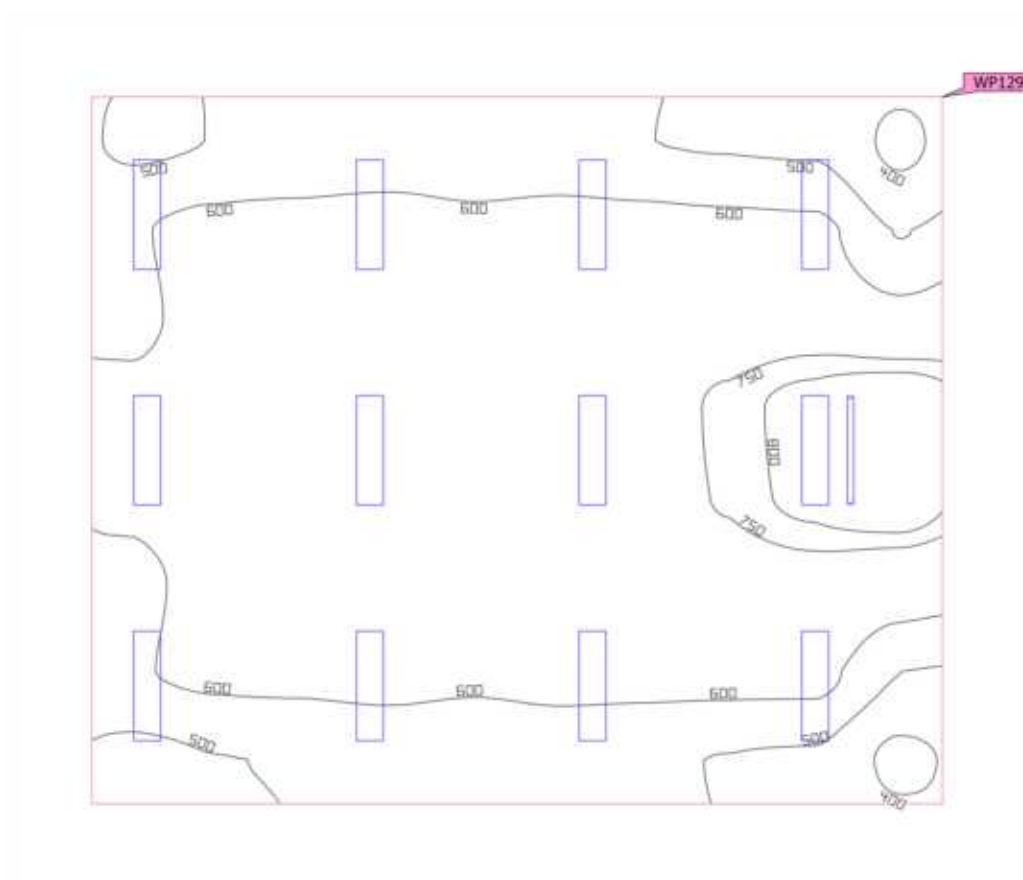

Właściwości	\bar{E}	$E_{min.}$	E_{maks}	$U_o (g_1)$	g_2	Indeks
Płaszczyzna pracy (2.24 - Sala lekcyjna) Prostopadłe natężenia oświetlenia Wysokość: 0.800 m, Margines: 0.000 m	614 lx	378 lx	873 lx	0.62	0.43	WP129

Profil użytkowania: Ustawienie wstępne DIALux (34.2 Standard (biuro))

Budynek 1 · Piętro 1 · 2.25 - WC (Scena świetlna 1)

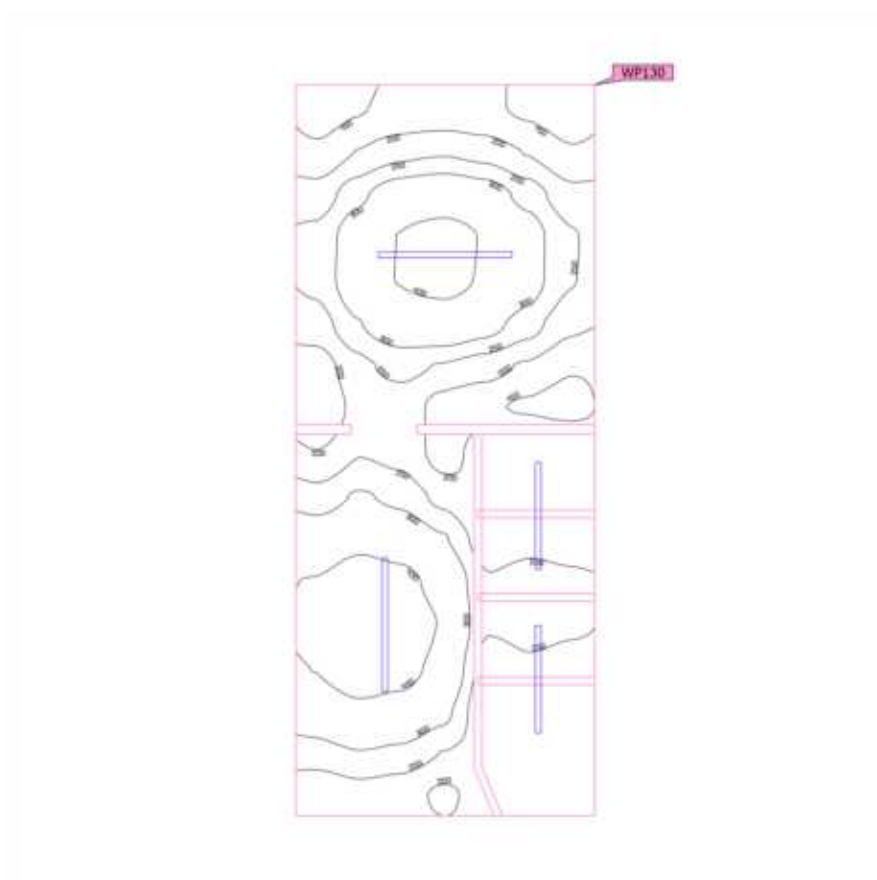
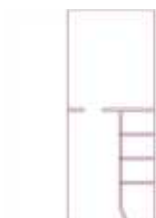
Płaszczyzna pracy (2.25 - WC)

Właściwości	\bar{E}	$E_{min.}$	E_{maks}	$U_o (g_1)$	g_2	Indeks
Płaszczyzna pracy (2.25 - WC)	270 lx	117 lx	473 lx	0.43	0.25	WP130
Prostopadłe natężenia oświetlenia						
Wysokość: 0.800 m, Margines: 0.000 m						

Profil użytkowania: Ustawienie wstępne DIALux (34.2 Standard (biuro))

Budynek 1 · Piętro 1 · 2.26 - Sala lekcyjna (Scena oświetlenia awaryjnego)

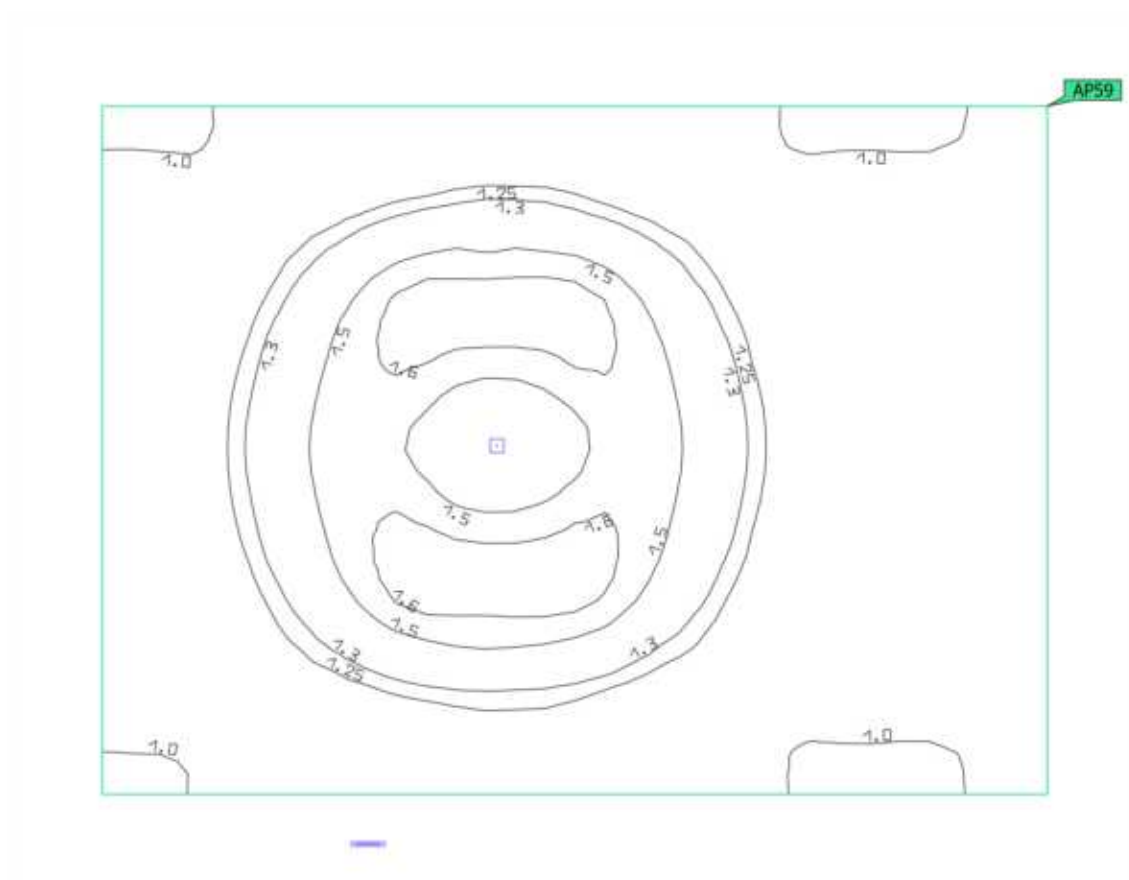
Powierzchnia antypaniczna (2.26 - Sala lekcyjna)

Właściwości	$E_{min.}$	E_{maks}	U_d	Indeks
Powierzchnia antypaniczna (2.26 - Sala lekcyjna) Prostopadłe natężenia oświetlenia (adaptacyjne) Wysokość: 0.000 m	0.97 lx	1.65 lx	0.59	AP59

Wskazówki dotyczące planowania:

Obliczenie sceny oświetlenia awaryjnego zostało wykonane bez odbicia i bez uwzględnienia umieszczonego umeblowania.

Budynek 1 · Piętro 1 · 2.26 - Sala lekcyjna (Scena świetlna 1)

Płaszczyzna pracy (2.26 - Sala lekcyjna)

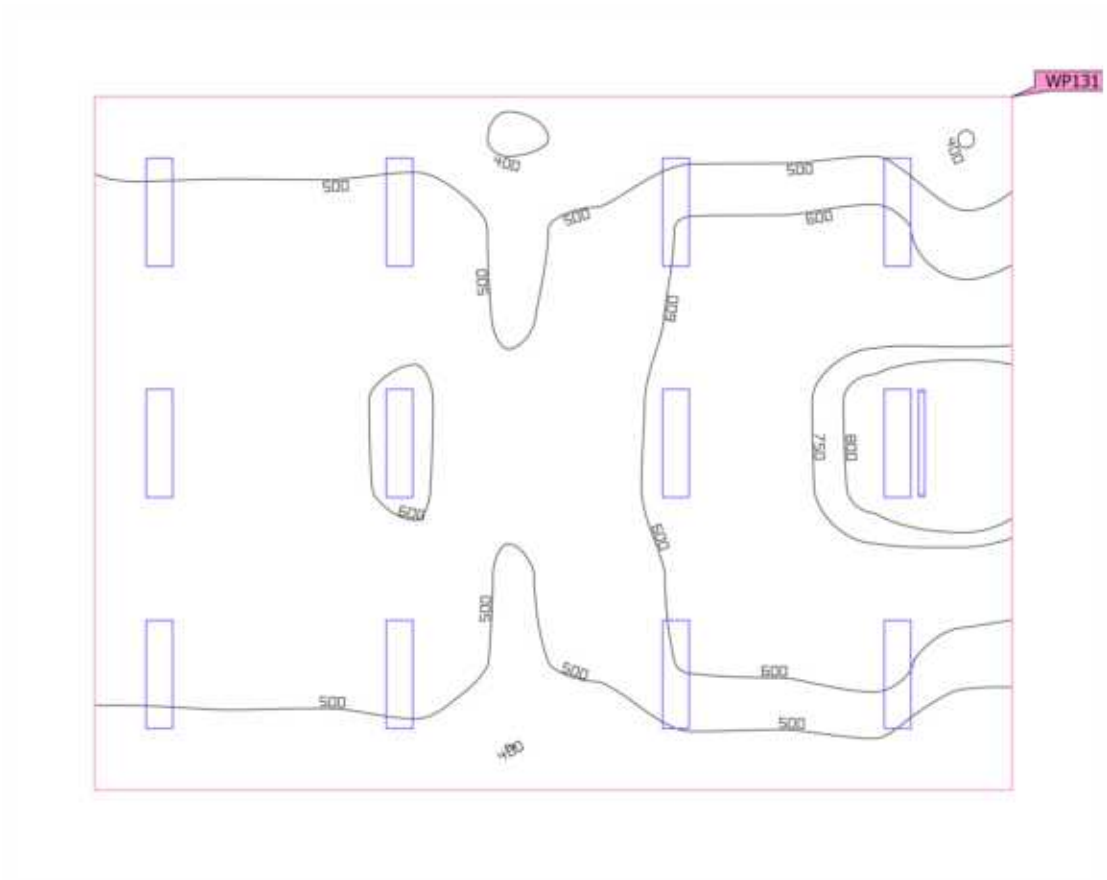
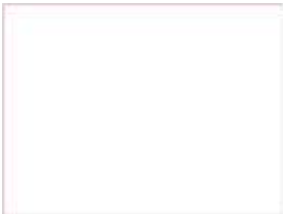

Właściwości	\bar{E}	$E_{min.}$	E_{maks}	$U_o (g_1)$	g_2	Indeks
Płaszczyzna pracy (2.26 - Sala lekcyjna) Prostopadłe natężenia oświetlenia Wysokość: 0.800 m, Margines: 0.000 m	565 lx	391 lx	899 lx	0.69	0.43	WP131

Profil użytkowania: Ustawienie wstępne DIALux (34.2 Standard (biuro))

Budynek 1 · Piętro 1 · 2.27 - Sala lekcyjna (Scena oświetlenia awaryjnego)

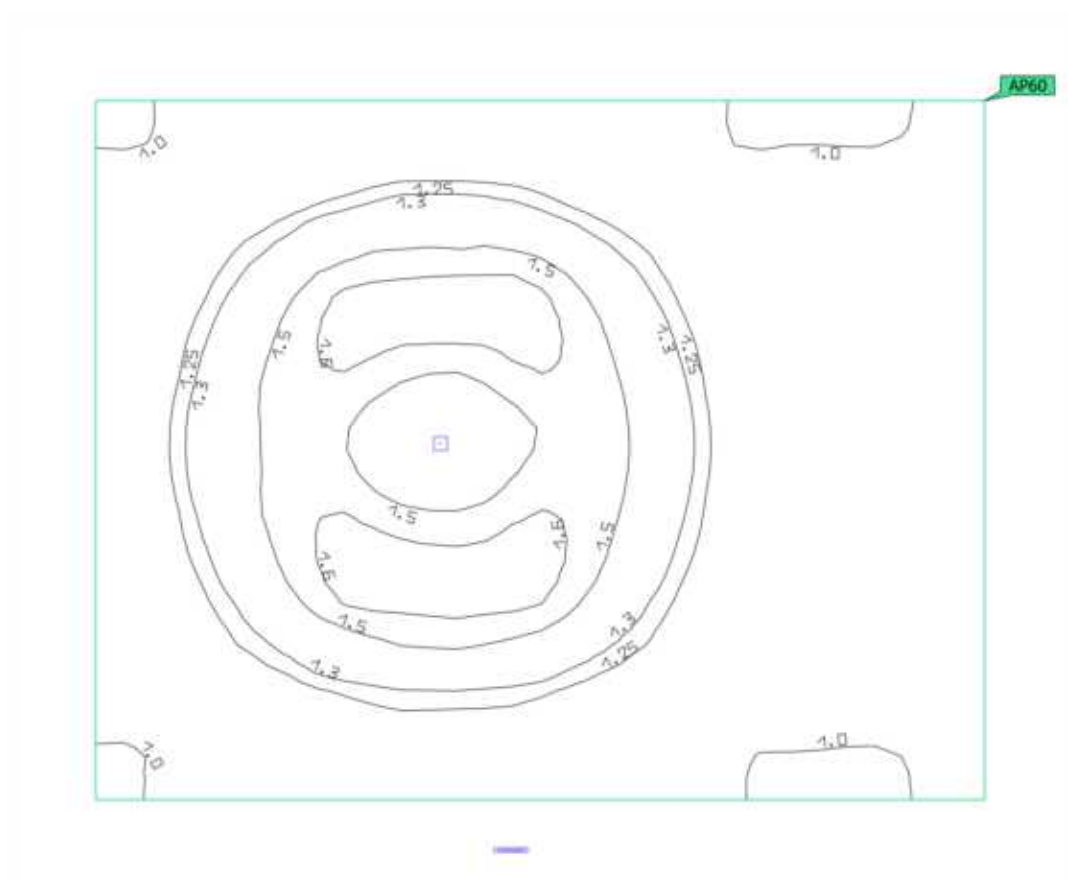
Powierzchnia antypaniczna (2.27 - Sala lekcyjna)

Właściwości	$E_{min.}$	E_{maks}	U_d	Indeks
Powierzchnia antypaniczna (2.27 - Sala lekcyjna)	0.97 lx	1.66 lx	0.58	AP60
Prostopadłe natężenia oświetlenia (adaptacyjne)				
Wysokość: 0.000 m				

Wskazówki dotyczące planowania:

Obliczenie sceny oświetlenia awaryjnego zostało wykonane bez odbicia i bez uwzględnienia umieszczonego umeblowania.

Budynek 1 · Piętro 1 · 2.27 - Sala lekcyjna (Scena świetlna 1)

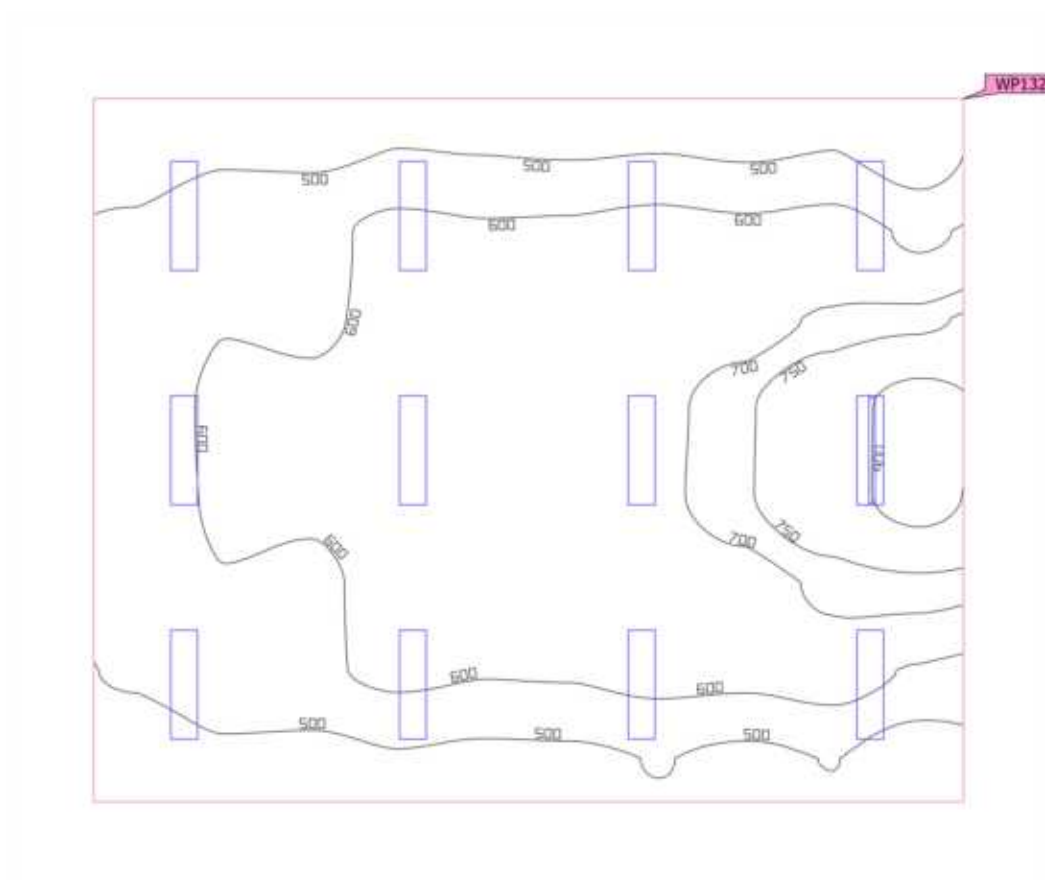
Płaszczyzna pracy (2.27 - Sala lekcyjna)

Właściwości	\bar{E}	$E_{min.}$	E_{maks}	$U_o (g_1)$	g_2	Indeks
Płaszczyzna pracy (2.27 - Sala lekcyjna)	600 lx	411 lx	957 lx	0.69	0.43	WP132
Prostopadłe natężenia oświetlenia						
Wysokość: 0.800 m, Margines: 0.000 m						

Profil użytkowania: Ustawienie wstępne DIALux (34.2 Standard (biuro))

Budynek 1 · Piętro 1 · 2.28 - Zaplecze (Scena świetlna 1)

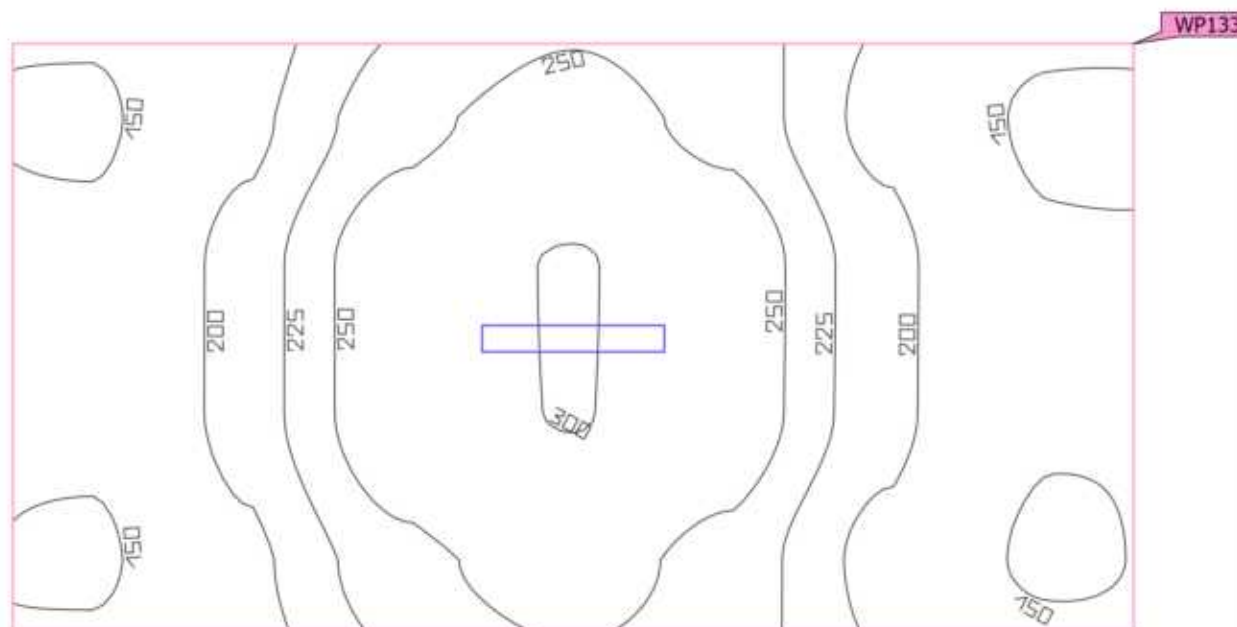
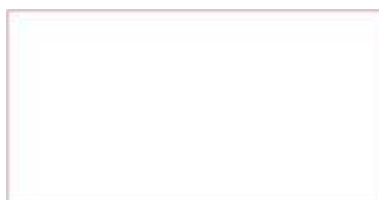
Płaszczyzna pracy (2.28 - Zaplecze)

Właściwości	\bar{E}	$E_{min.}$	E_{maks}	$U_o (g_1)$	g_2	Indeks
Płaszczyzna pracy (2.28 - Zaplecze)	214 lx	143 lx	302 lx	0.67	0.47	WP133
Prostopadłe natężenia oświetlenia						
Wysokość: 0.800 m, Margines: 0.000 m						

Profil użytkowania: Ustawienie wstępne DIALux (34.2 Standard (biuro))

Budynek 1 · Piętro 1 · 2.29 - Klatka schodowa (Scena oświetlenia awaryjnego)

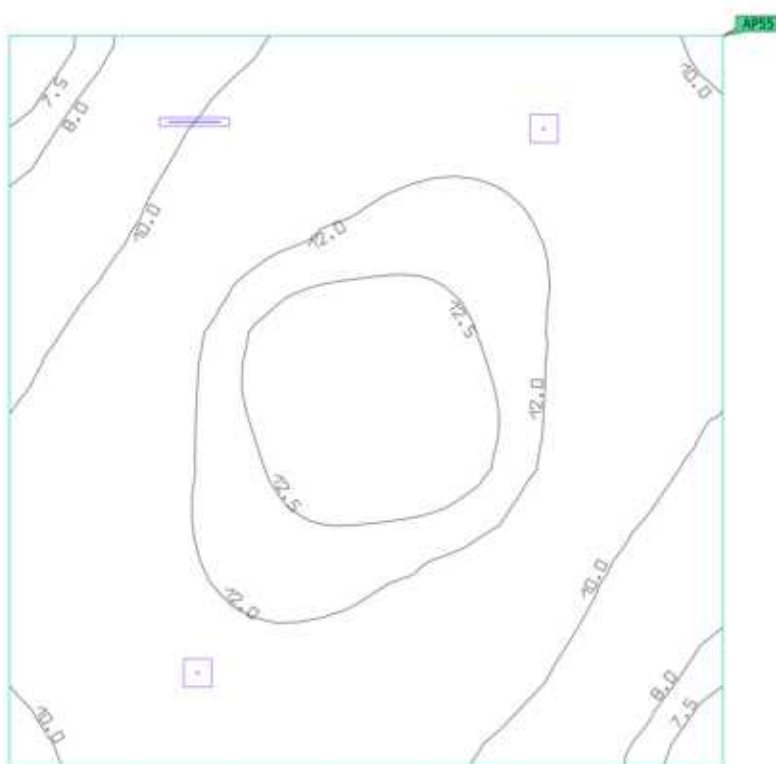
Powierzchnia antypaniczna (2.29 - Klatka schodowa)

Właściwości	$E_{min.}$	E_{maks}	U_d	Indeks
Powierzchnia antypaniczna (2.29 - Klatka schodowa)	6.85 lx	13.2 lx	0.52	AP55
Prostopadłe natężenia oświetlenia (adaptacyjne)				
Wysokość: 0.000 m				

Wskazówki dotyczące planowania:

Obliczenie sceny oświetlenia awaryjnego zostało wykonane bez odbicia i bez uwzględnienia umieszczonego umeblowania.

Budynek 1 · Piętro 1 · 2.29 - Klatka schodowa (Scena świetlna 1)

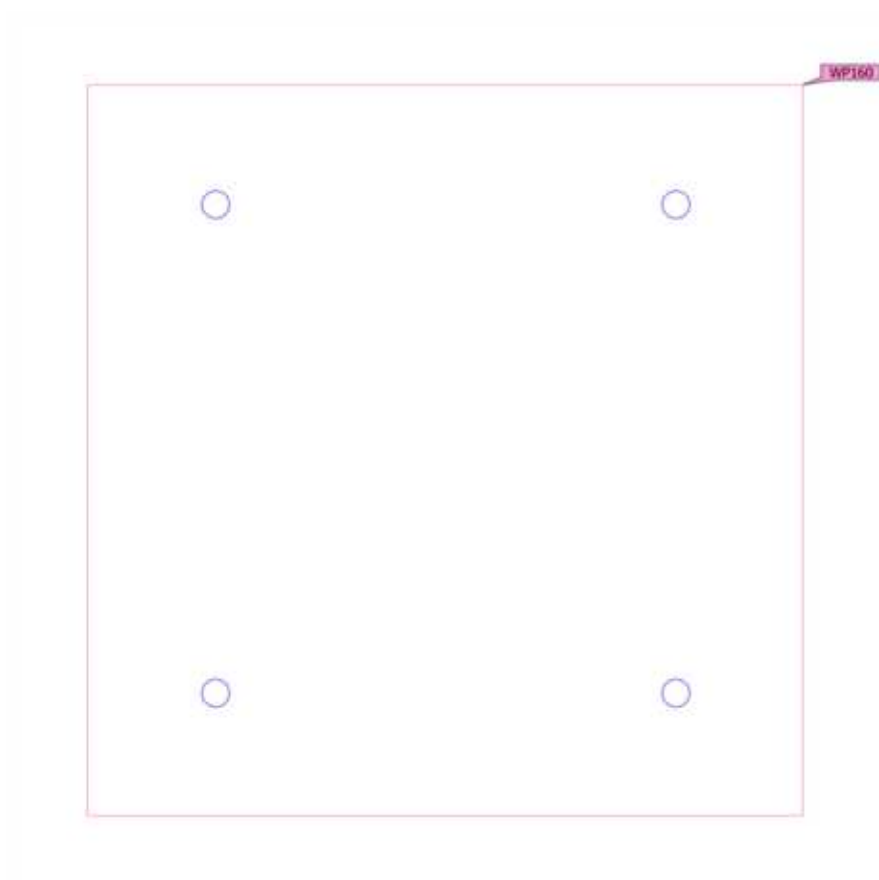
Płaszczyzna pracy (2.29 - Klatka schodowa)

Właściwości	\bar{E}	$E_{min.}$	E_{maks}	$U_o (g_1)$	g_2	Indeks
Płaszczyzna pracy (2.29 - Klatka schodowa)	0.00 lx	0.00 lx	0.00 lx	-	-	WP160
Prostopadłe natężenia oświetlenia						
Wysokość: 0.000 m, Margines: 0.000 m						

Profil użytkowania: Ustawienie wstępne DIALux (34.2 Standard (biuro))

Budynek 1 · Piętro 1 · 2.30/2.35 - Komunikacja/Klatka schodowa (Scena oświetlenia awaryjnego)

Powierzchnia antypaniczna (2.30/2.35 - Komunikacja/Klatka schodowa)

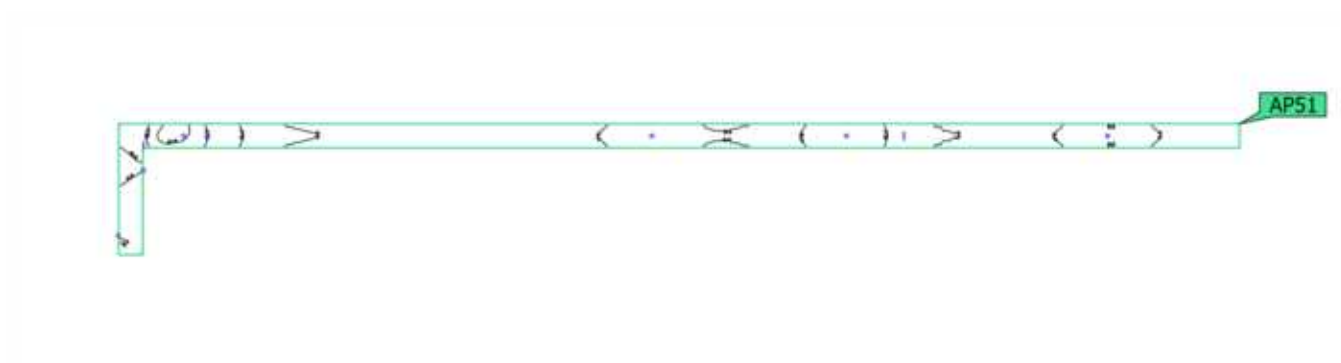

Właściwości	$E_{min.}$	E_{maks}	U_d	Indeks
Powierzchnia antypaniczna (2.30/2.35 - Komunikacja/Klatka schodowa)	2.49 lx	18.7 lx	0.13	AP51
Prostopadłe natężenia oświetlenia (adaptacyjne)				
Wysokość: 0.000 m				

Wskazówki dotyczące planowania:

Obliczenie sceny oświetlenia awaryjnego zostało wykonane bez odbicia i bez uwzględnienia umieszczonego meblowania.

Budynek 1 · Piętro 1 · 2.30/2.35 - Komunikacja/Klatka schodowa (Scena świetlna 1)

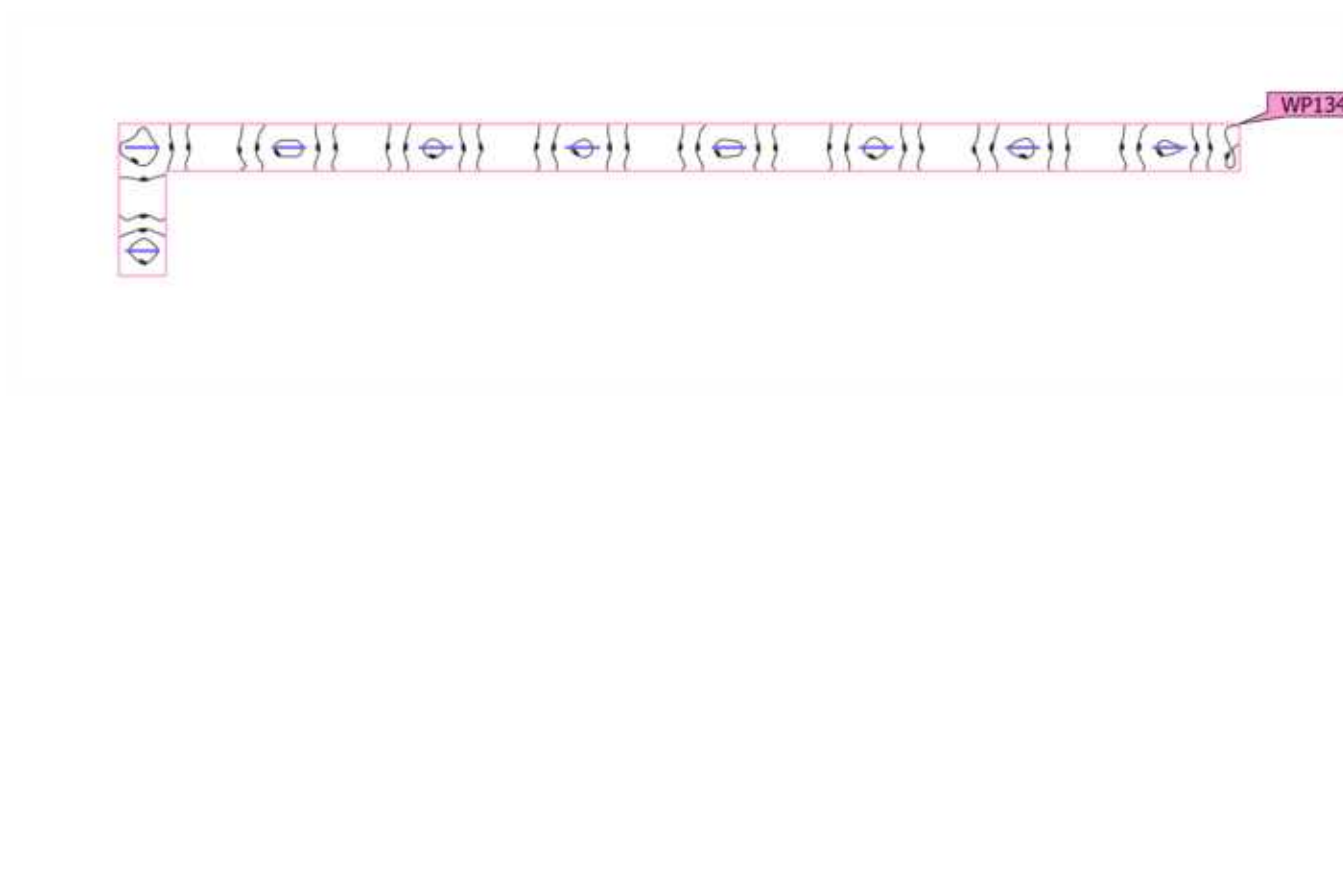
Płaszczyzna pracy (2.30/2.35 - Komunikacja/Klatka schodowa)

Właściwości	\bar{E}	$E_{min.}$	E_{maks}	$U_o (g_1)$	g_2	Indeks
Płaszczyzna pracy (2.30/2.35 - Komunikacja/Klatka schodowa)	182 lx	90.7 lx	297 lx	0.50	0.31	WP134
Prostopadłe natężenia oświetlenia						
Wysokość: 0.000 m, Margines: 0.000 m						

Profil użytkowania: Ustawienie wstępne DIALux (34.2 Standard (biuro))

Budynek 1 · Piętro 1 · 2.31 - Komunikacja (Scena oświetlenia awaryjnego)

Powierzchnia antypaniczna (2.31 - Komunikacja)

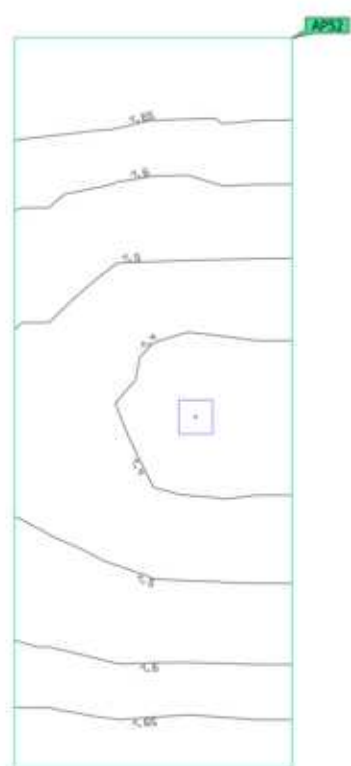

Właściwości	E _{min.}	E _{maks}	U _d	Indeks
Powierzchnia antypaniczna (2.31 - Komunikacja) Prostopadłe natężenia oświetlenia (adaptacyjne) Wysokość: 0.000 m	1.35 lx	1.68 lx	0.80	AP52

Wskazówki dotyczące planowania:

Obliczenie sceny oświetlenia awaryjnego zostało wykonane bez odbicia i bez uwzględnienia umieszczonego umeblowania.

Budynek 1 · Piętro 1 · 2.31 - Komunikacja (Scena świetlna 1)

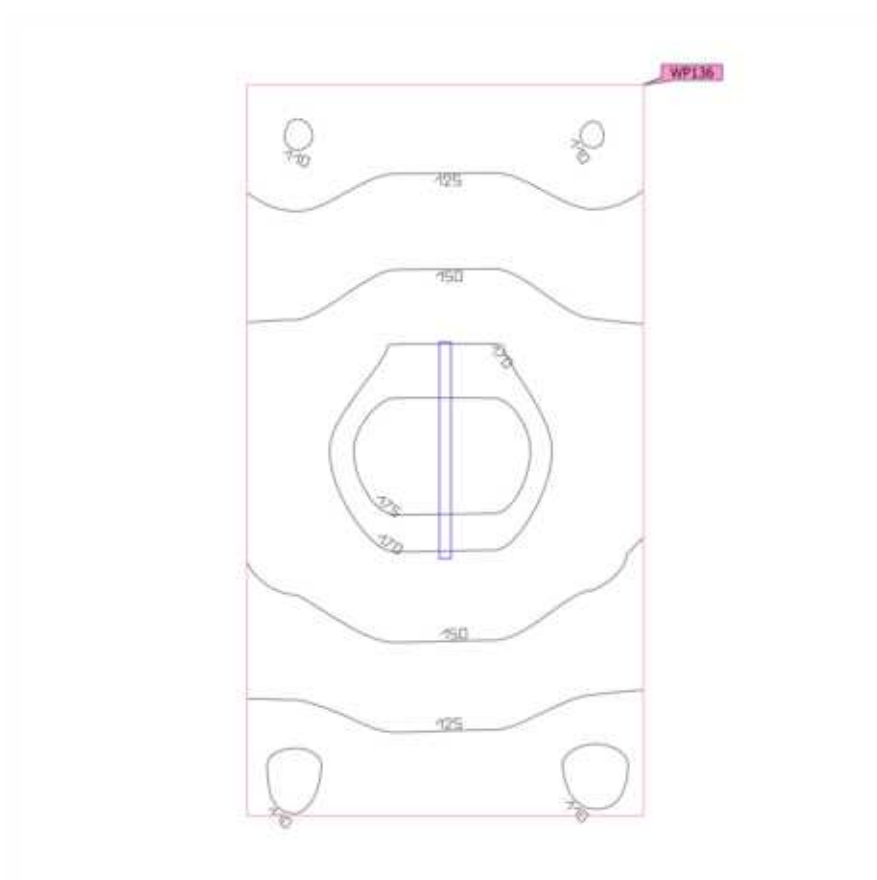
Płaszczyzna pracy (2.31 - Komunikacja)

Właściwości	\bar{E}	$E_{min.}$	E_{maks}	$U_o (g_1)$	g_2	Indeks
Płaszczyzna pracy (2.31 - Komunikacja) Prostopadłe natężenia oświetlenia Wysokość: 0.000 m, Margines: 0.000 m	143 lx	108 lx	180 lx	0.76	0.60	WP136

Profil użytkowania: Ustawienie wstępne DIALux (34.2 Standard (biuro))

Budynek 1 · Piętro 1 · 2.32 - Klatka shcodowa (Scena oświetlenia awaryjnego)
Powierzchnia antypaniczna (2.32 - Klatka shcodowa)

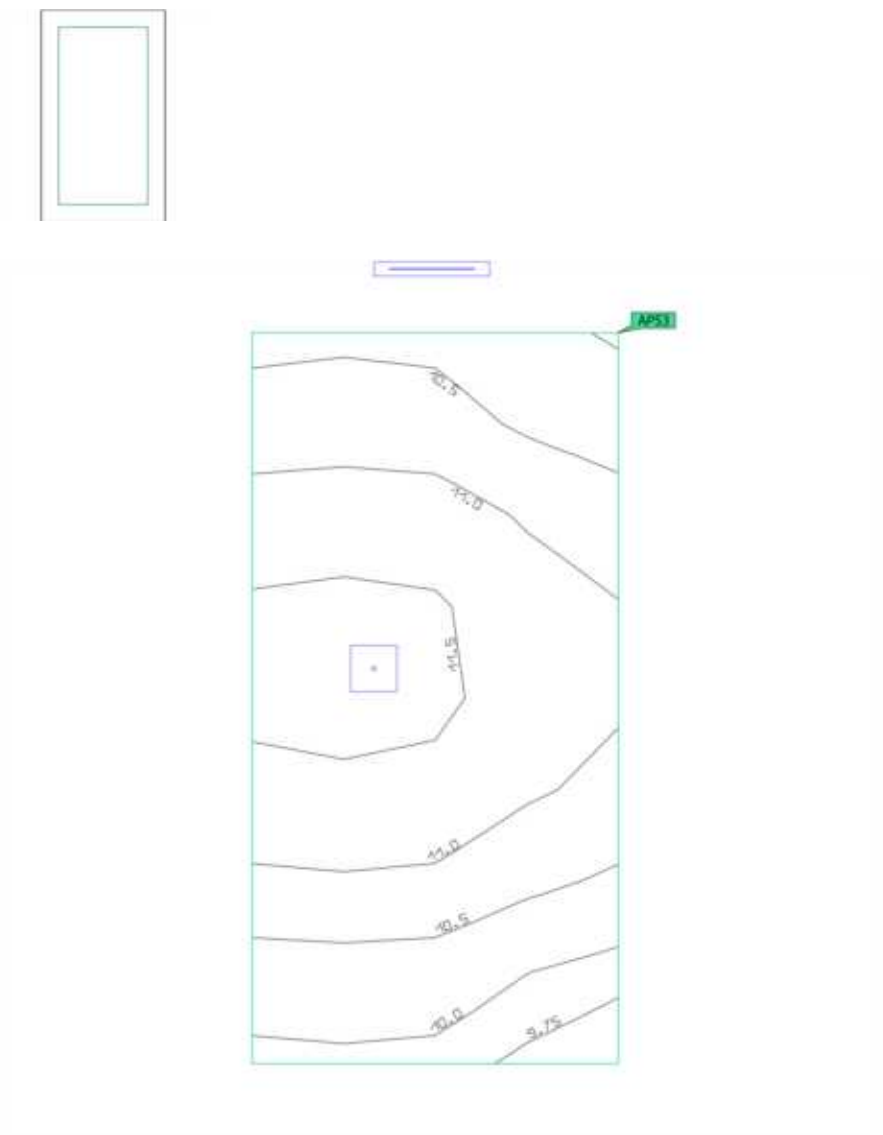

Właściwości	E _{min.}	E _{maks}	U _d	Indeks
Powierzchnia antypaniczna (2.32 - Klatka shcodowa) Prostopadłe natężenia oświetlenia (adaptacyjne) Wysokość: 0.000 m	9.70 lx	11.6 lx	0.84	AP53

Wskazówki dotyczące planowania:
Obliczenie sceny oświetlenia awaryjnego zostało wykonane bez odbicia i bez uwzględnienia umieszczonego umeblowania.

Budynek 1 · Piętro 1 · 2.32 - Klatka shcodowa (Scena świetlna 1)

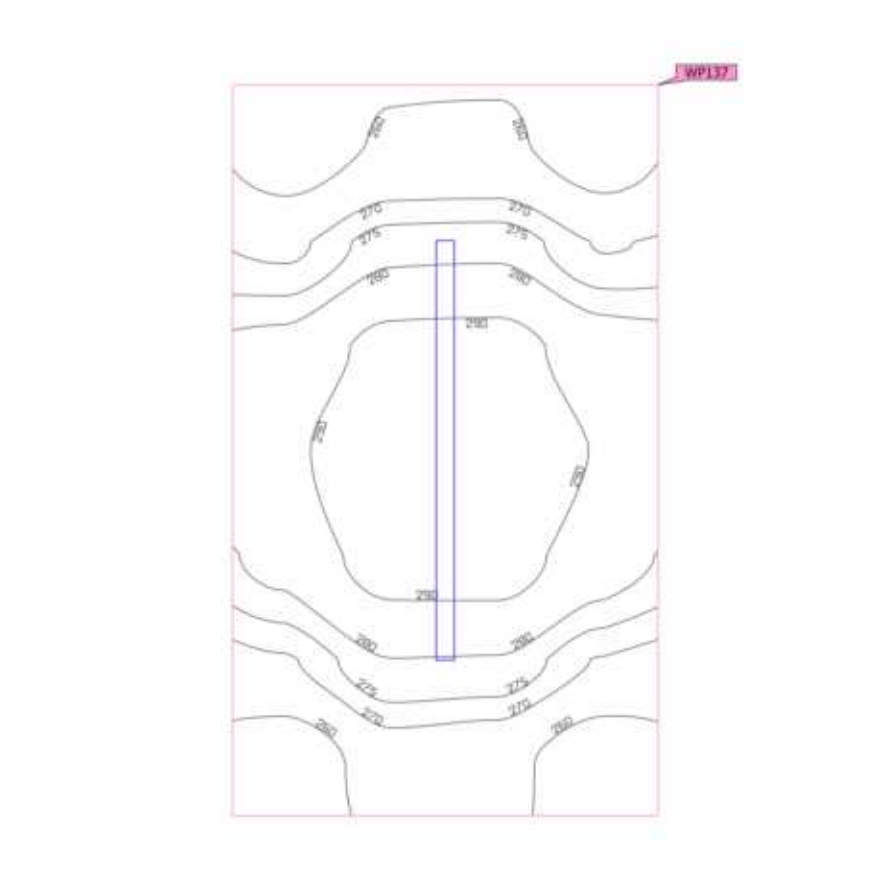
Płaszczyzna pracy (2.32 - Klatka shcodowa)

Właściwości	\bar{E}	$E_{min.}$	E_{maks}	$U_o (g_1)$	g_2	Indeks
Płaszczyzna pracy (2.32 - Klatka shcodowa)	276 lx	252 lx	300 lx	0.91	0.84	WP137
Prostopadłe natężenia oświetlenia						
Wysokość: 0.000 m, Margines: 0.000 m						

Profil użytkowania: Ustawienie wstępne DIALux (34.2 Standard (biuro))

Budynek 1 · Piętro 1 · 2.33 - Balkon (Scena oświetlenia awaryjnego)

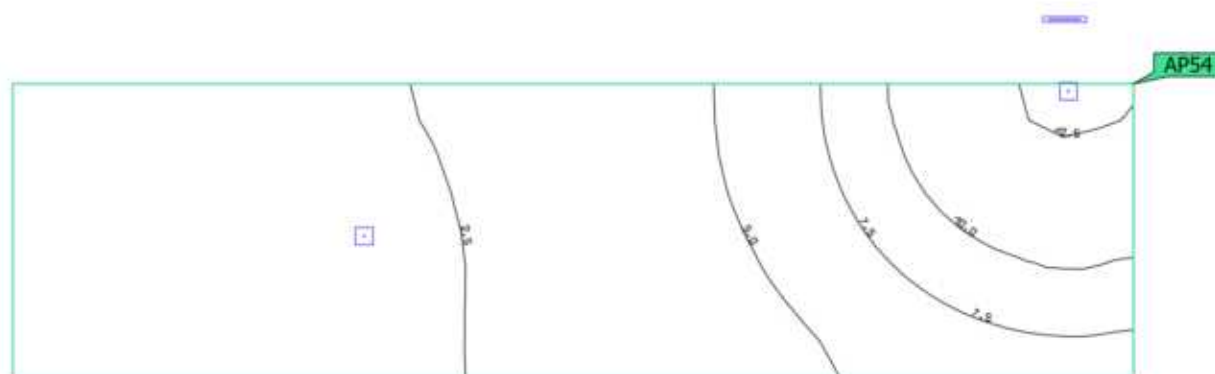
Powierzchnia antypaniczna (2.33 - Balkon)

Właściwości	$E_{min.}$	E_{maks}	U_d	Indeks
Powierzchnia antypaniczna (2.33 - Balkon)	1.27 lx	12.8 lx	0.099	AP54
Prostopadłe natężenia oświetlenia (adaptacyjne)				
Wysokość: 0.000 m				

Wskazówki dotyczące planowania:

Obliczenie sceny oświetlenia awaryjnego zostało wykonane bez odbicia i bez uwzględnienia umieszczonego umeblowania.

Budynek 1 · Piętro 1 · 2.33 - Balkon (Scena świetlna 1)

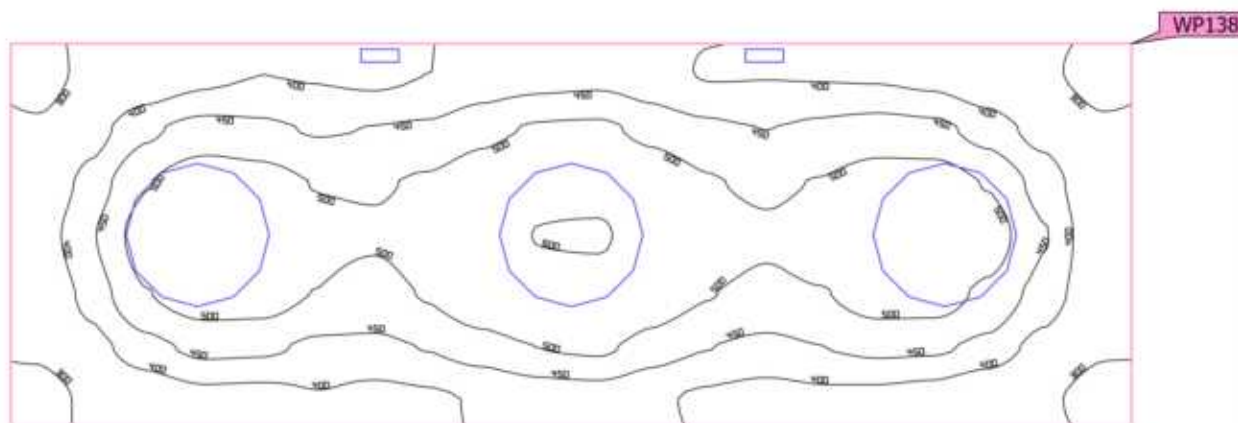
Płaszczyzna pracy (2.33 - Balkon)

Właściwości	\bar{E}	$E_{min.}$	E_{maks}	$U_o (g_1)$	g_2	Indeks
Płaszczyzna pracy (2.33 - Balkon)	447 lx	264 lx	606 lx	0.59	0.44	WP138
Prostopadłe natężenia oświetlenia						
Wysokość: 0.800 m, Margines: 0.000 m						

Profil użytkowania: Ustawienie wstępne DIALux (34.2 Standard (biuro))

Budynek 1 · Piętro 1 · 2.34 - zaplecze (Scena oświetlenia awaryjnego)

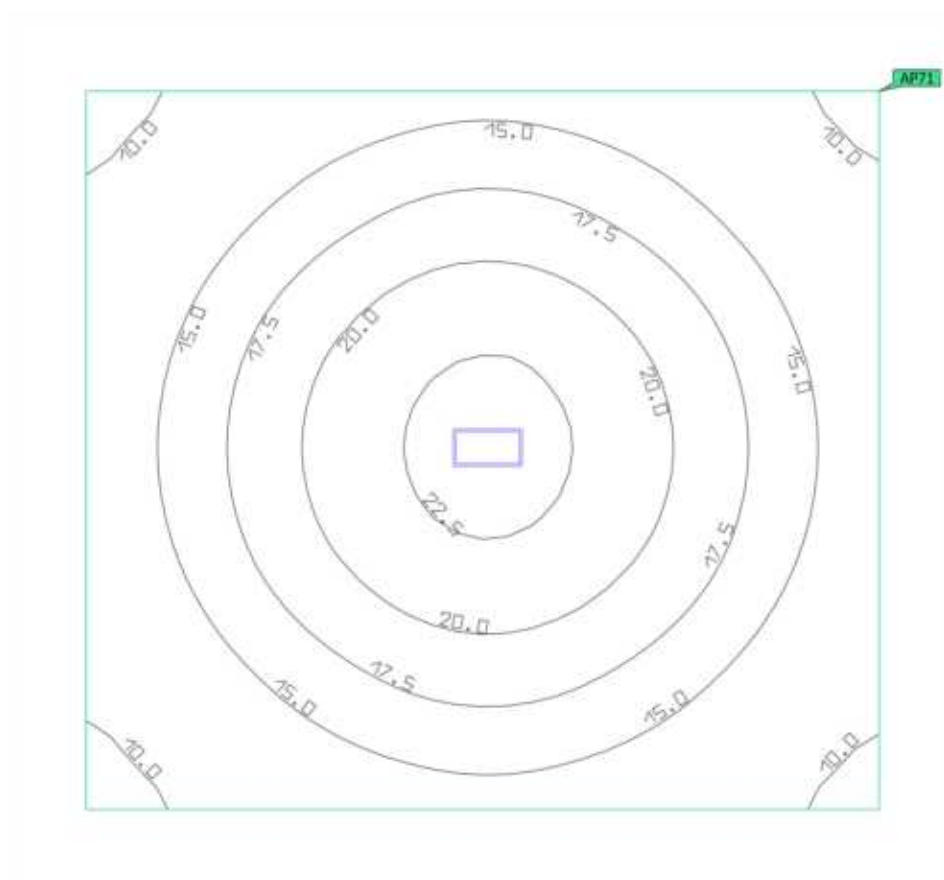
Powierzchnia antypaniczna (2.34 - zaplecze)

Właściwości	$E_{min.}$	E_{maks}	U_d	Indeks
Powierzchnia antypaniczna (2.34 - zaplecze)	8.83 lx	23.3 lx	0.38	AP71
Prostopadłe natężenia oświetlenia (adaptacyjne)				
Wysokość: 0.000 m				

Wskazówki dotyczące planowania:

Obliczenie sceny oświetlenia awaryjnego zostało wykonane bez odbicia i bez uwzględnienia umieszczonego umeblowania.

Budynek 1 · Piętro 1 · 2.34 - zaplecze (Scena świetlna 1)

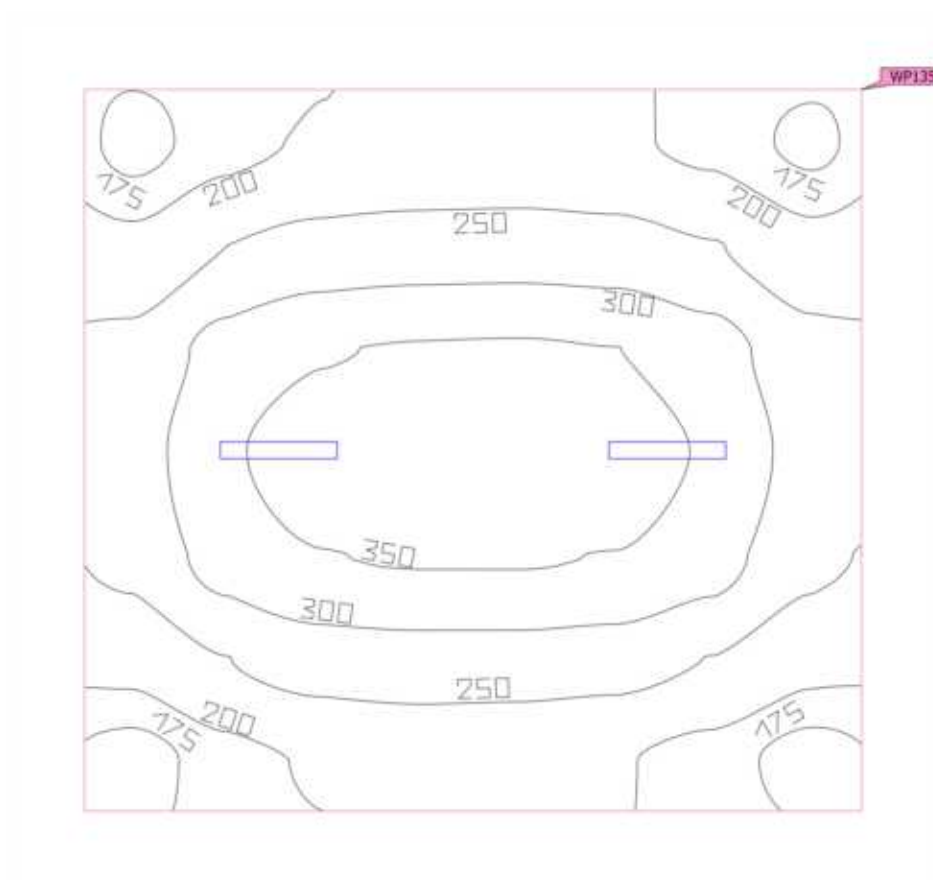
Płaszczyzna pracy (2.34 - zaplecze)

Właściwości	\bar{E}	$E_{min.}$	E_{maks}	$U_o (g_1)$	g_2	Indeks
Płaszczyzna pracy (2.34 - zaplecze)	268 lx	164 lx	376 lx	0.61	0.44	WP135
Prostopadłe natężenia oświetlenia						
Wysokość: 0.800 m, Margines: 0.000 m						

Profil użytkowania: Ustawienie wstępne DIALux (34.2 Standard (biuro))

Budynek 1 · Piętro 1 · 3.1 - Sala lekcyjna (Scena świetlna 1)

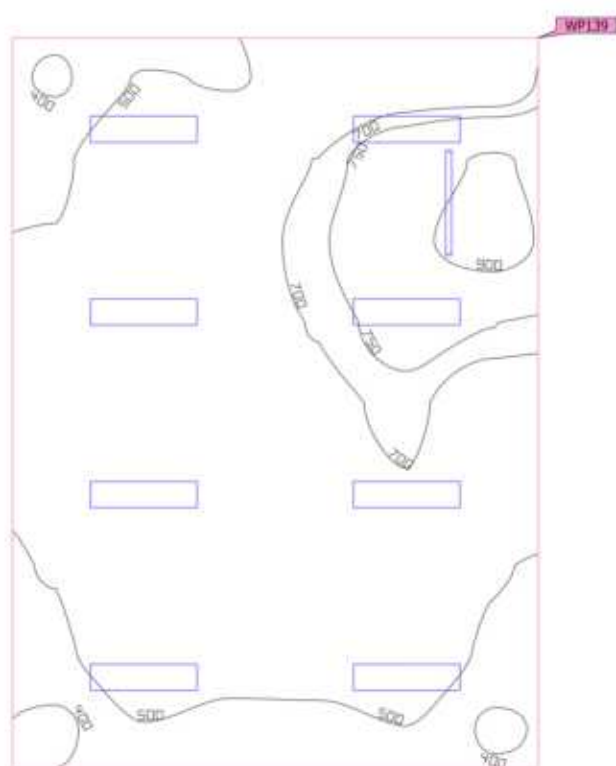
Płaszczyzna pracy (3.1 - Sala lekcyjna)

Właściwości	\bar{E}	$E_{min.}$	E_{maks}	$U_o (g_1)$	g_2	Indeks
Płaszczyzna pracy (3.1 - Sala lekcyjna) Prostopadłe natężenia oświetlenia Wysokość: 0.800 m, Margines: 0.000 m	610 lx	382 lx	948 lx	0.63	0.40	WP139

Profil użytkowania: Ustawienie wstępne DIALux (34.2 Standard (biuro))

Budynek 1 · Piętro 1 · 3.2 - Sala lekcyjna (Scena oświetlenia awaryjnego)

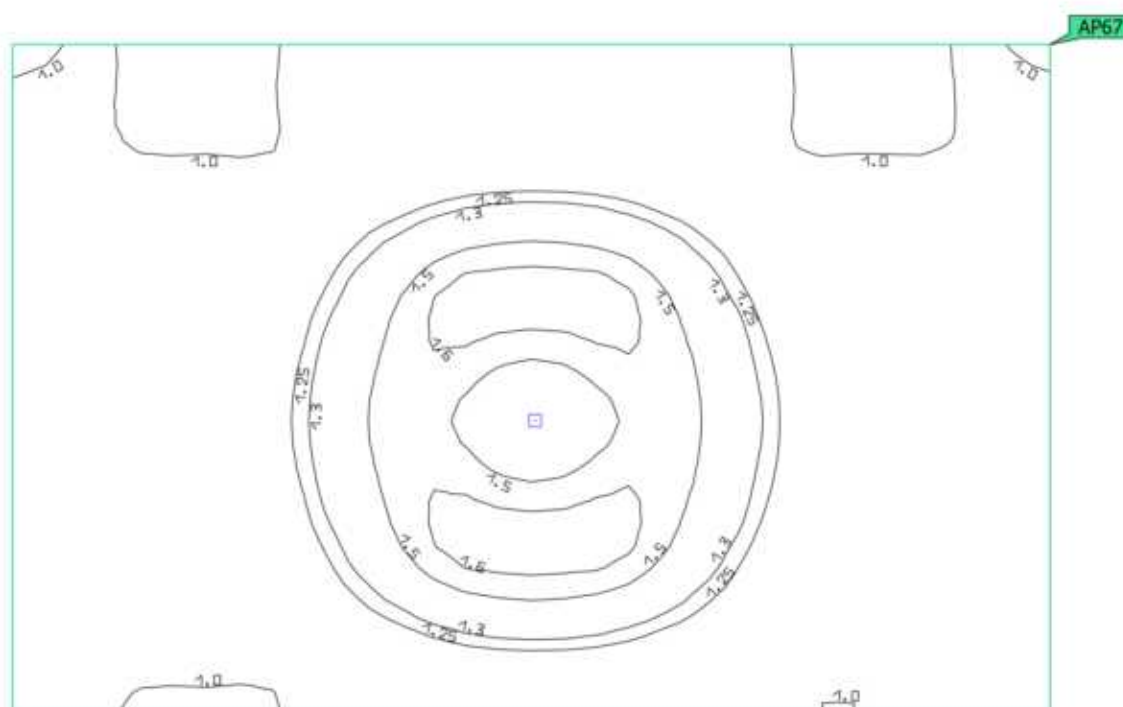
Powierzchnia antypaniczna (3.2 - Sala lekcyjna)

Właściwości	$E_{min.}$	E_{maks}	U_d	Indeks
Powierzchnia antypaniczna (3.2 - Sala lekcyjna)	0.92 lx	1.65 lx	0.56	AP67
Prostopadłe natężenia oświetlenia (adaptacyjne)				
Wysokość: 0.000 m				

Wskazówki dotyczące planowania:

Obliczenie sceny oświetlenia awaryjnego zostało wykonane bez odbicia i bez uwzględnienia umieszczonego umeblowania.

Budynek 1 · Piętro 1 · 3.2 - Sala lekcyjna (Scena świetlna 1)

Płaszczyzna pracy (3.2 - Sala lekcyjna)

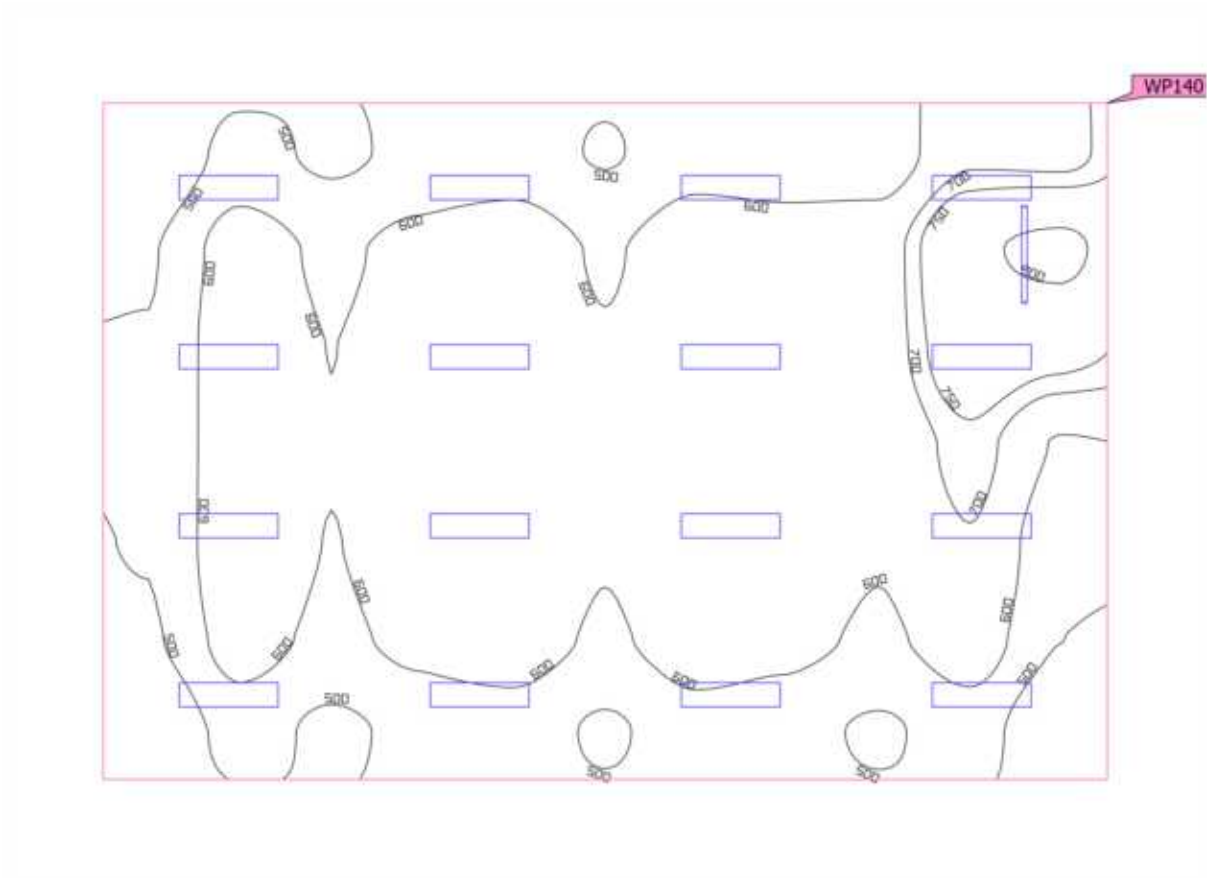

Właściwości	\bar{E}	$E_{min.}$	E_{maks}	$U_o (g_1)$	g_2	Indeks
Płaszczyzna pracy (3.2 - Sala lekcyjna) Prostopadłe natężenia oświetlenia Wysokość: 0.800 m, Margines: 0.000 m	609 lx	410 lx	930 lx	0.67	0.44	WP140

Profil użytkowania: Ustawienie wstępne DIALux (34.2 Standard (biuro))

Budynek 1 · Piętro 1 · 3.3 - Sala lekcyjna (Scena oświetlenia awaryjnego)

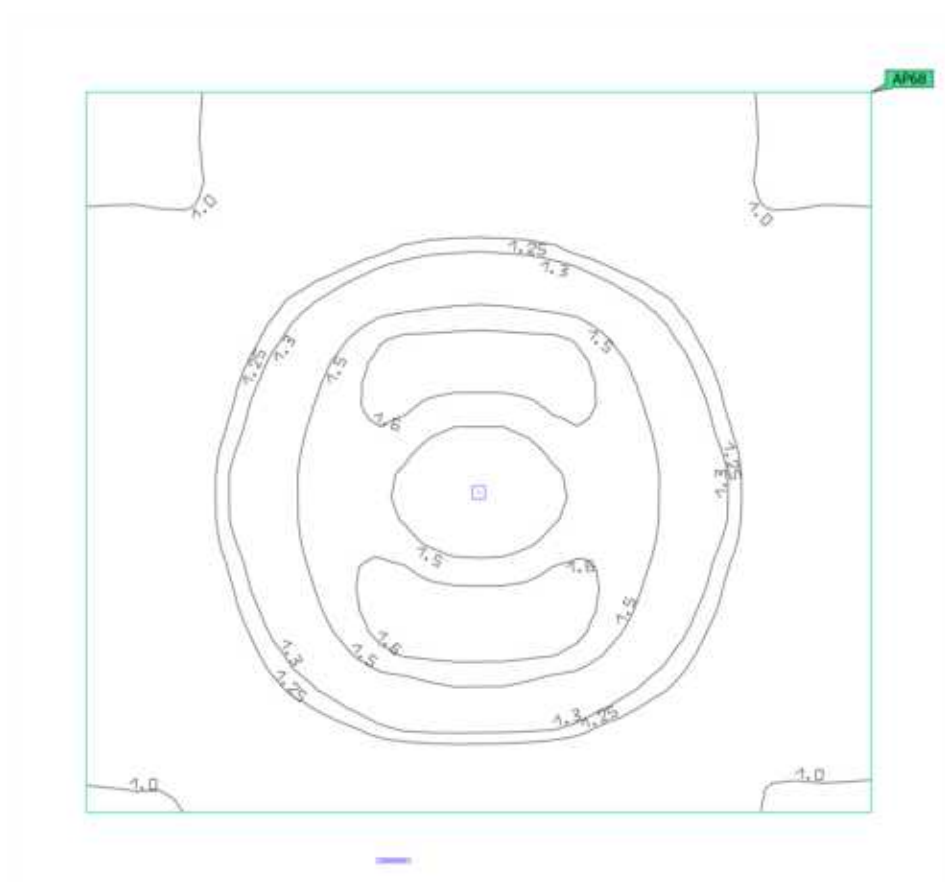
Powierzchnia antypaniczna (3.3 - Sala lekcyjna)

Właściwości	$E_{min.}$	E_{maks}	U_d	Indeks
Powierzchnia antypaniczna (3.3 - Sala lekcyjna) Prostopadłe natężenia oświetlenia (adaptacyjne) Wysokość: 0.000 m	0.92 lx	1.66 lx	0.55	AP68

Wskazówki dotyczące planowania:

Obliczenie sceny oświetlenia awaryjnego zostało wykonane bez odbicia i bez uwzględnienia umieszczonego umeblowania.

Budynek 1 · Piętro 1 · 3.3 - Sala lekcyjna (Scena świetlna 1)

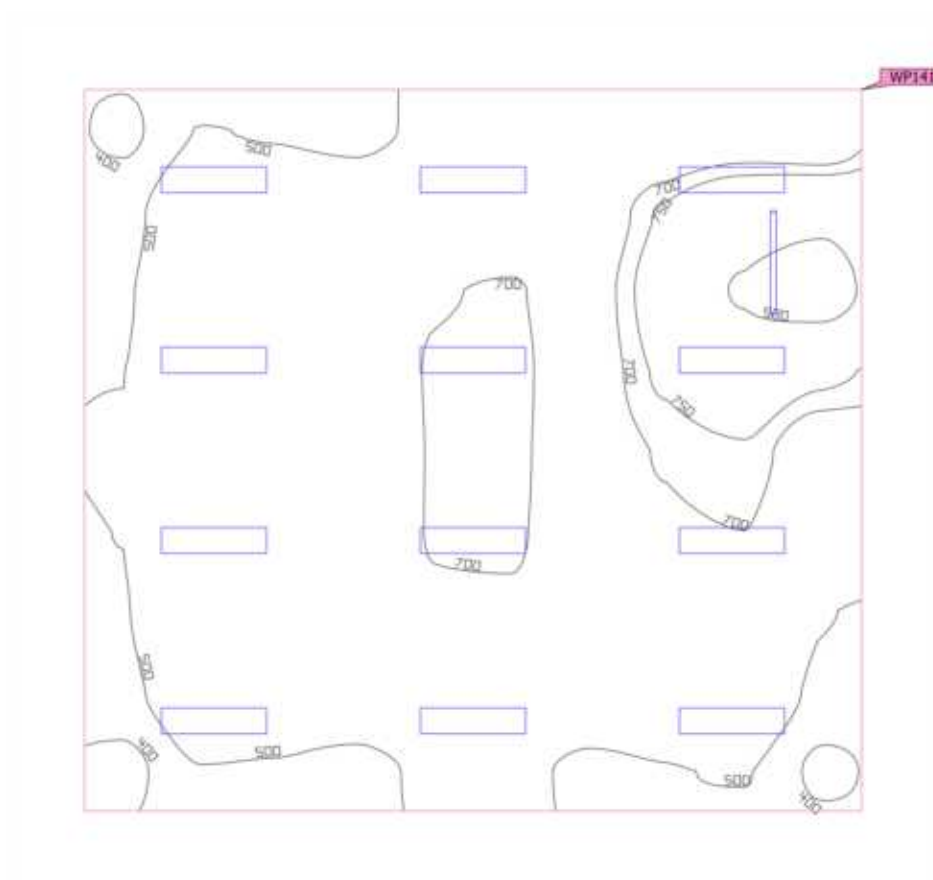
Płaszczyzna pracy (3.3 - Sala lekcyjna)

Właściwości	\bar{E}	$E_{min.}$	E_{maks}	$U_o (g_1)$	g_2	Indeks
Płaszczyzna pracy (3.3 - Sala lekcyjna)	620 lx	370 lx	946 lx	0.60	0.39	WP141
Prostopadłe natężenia oświetlenia						
Wysokość: 0.800 m, Margines: 0.000 m						

Profil użytkowania: Ustawienie wstępne DIALux (34.2 Standard (biuro))

Budynek 1 · Piętro 1 · 3.4 - ??? (Scena świetlna 1)

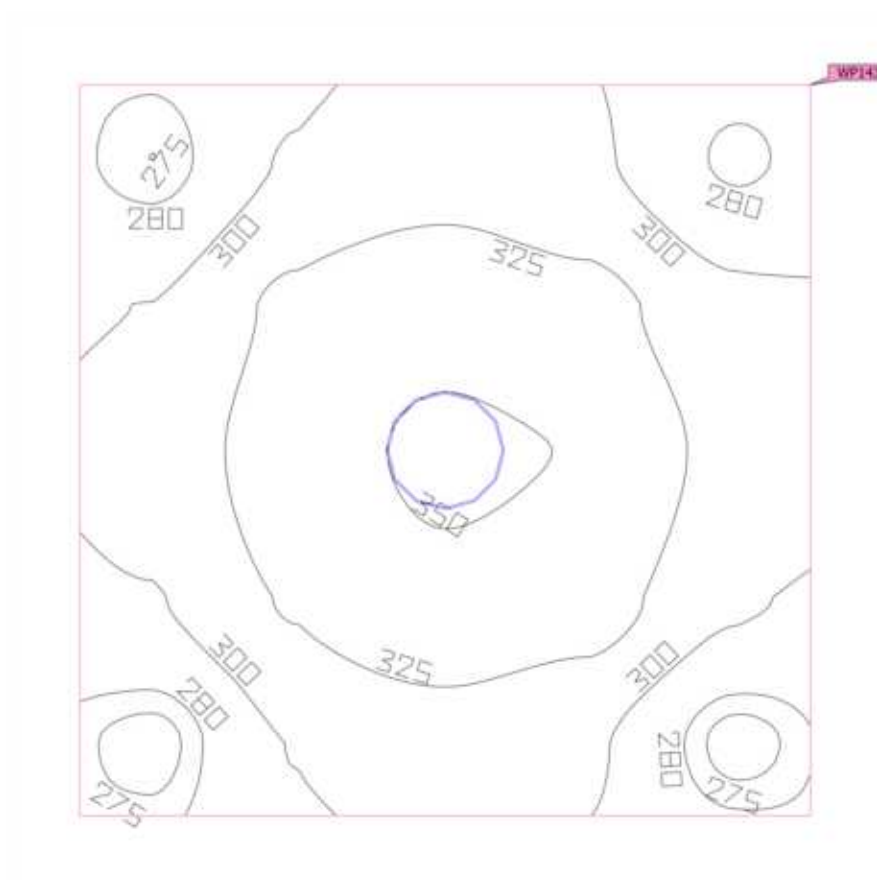
Płaszczyzna pracy (3.4 - ???)

Właściwości	\bar{E}	$E_{min.}$	E_{maks}	$U_o (g_1)$	g_2	Indeks
Płaszczyzna pracy (3.4 - ???) Prostopadłe natężenia oświetlenia Wysokość: 0.800 m, Margines: 0.000 m	313 lx	272 lx	353 lx	0.87	0.77	WP143

Profil użytkowania: Ustawienie wstępne DIALux (34.2 Standard (biuro))

Budynek 1 · Piętro 1 · 3.4 - Zaplecze (Scena świetlna 1)

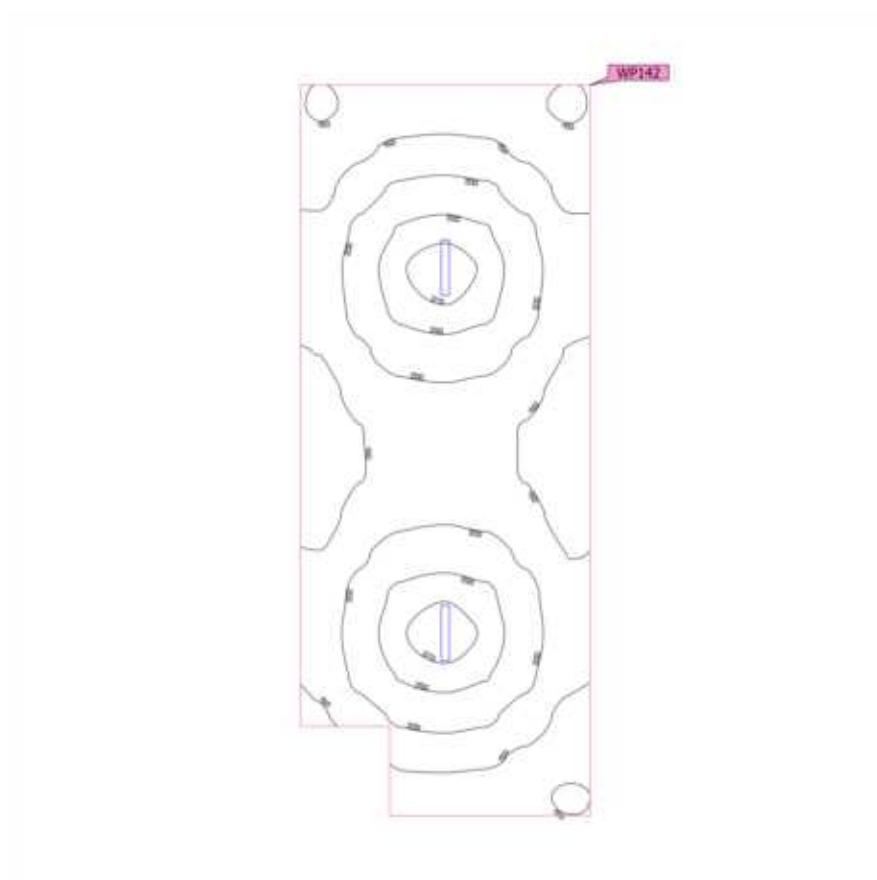
Płaszczyzna pracy (3.4 - Zaplecze)

Właściwości	\bar{E}	$E_{min.}$	E_{maks}	$U_o (g_1)$	g_2	Indeks
Płaszczyzna pracy (3.4 - Zaplecze) Prostopadłe natężenia oświetlenia Wysokość: 0.800 m, Margines: 0.000 m	182 lx	93.7 lx	291 lx	0.51	0.32	WP142

Profil użytkowania: Ustawienie wstępne DIALux (34.2 Standard (biuro))

Budynek 1 · Piętro 1 · 3.5 - Sala lekcyjna (Scena świetlna 1)

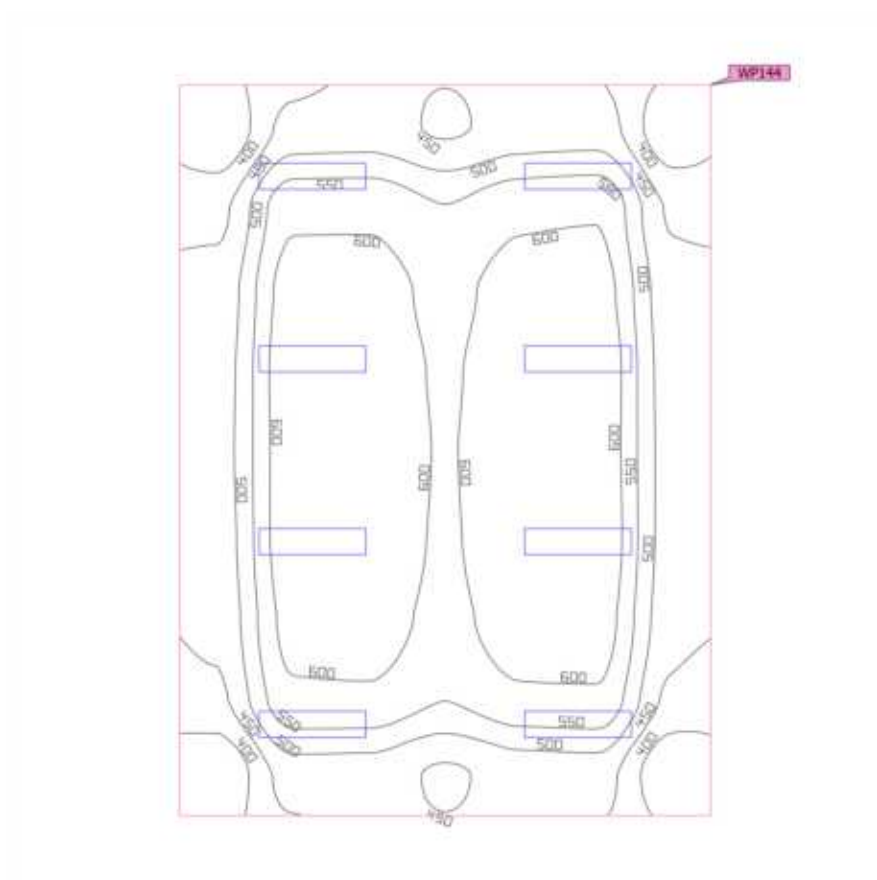
Płaszczyzna pracy (3.5 - Sala lekcyjna)

Właściwości	\bar{E}	$E_{min.}$	E_{maks}	$U_o (g_1)$	g_2	Indeks
Płaszczyzna pracy (3.5 - Sala lekcyjna) Prostopadłe natężenia oświetlenia Wysokość: 0.800 m, Margines: 0.000 m	540 lx	354 lx	645 lx	0.66	0.55	WP144

Profil użytkowania: Ustawienie wstępne DIALux (34.2 Standard (biuro))

Budynek 1 · Piętro 1 · 3.6 - Sala lekcyjna (Scena świetlna 1)

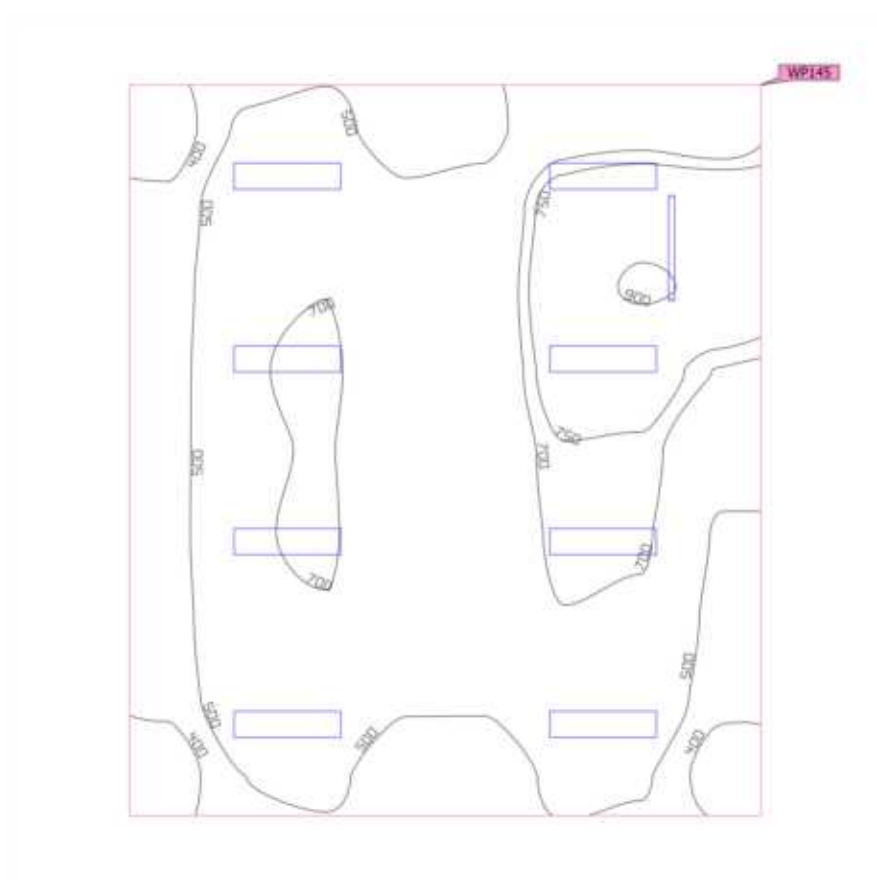
Płaszczyzna pracy (3.6 - Sala lekcyjna)

Właściwości	\bar{E}	$E_{min.}$	E_{maks}	$U_o (g_1)$	g_2	Indeks
Płaszczyzna pracy (3.6 - Sala lekcyjna)	601 lx	344 lx	907 lx	0.57	0.38	WP145
Prostopadłe natężenia oświetlenia						
Wysokość: 0.800 m, Margines: 0.000 m						

Profil użytkowania: Ustawienie wstępne DIALux (34.2 Standard (biuro))

Budynek 1 · Piętro 1 · 3.7 - Sala lekcyjna (Scena świetlna 1)

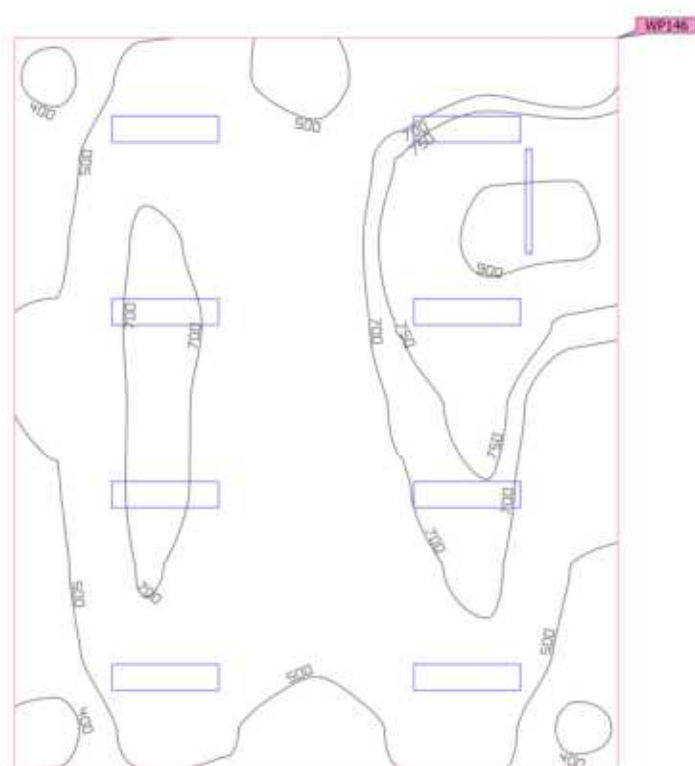
Płaszczyzna pracy (3.7 - Sala lekcyjna)

Właściwości	\bar{E}	$E_{min.}$	E_{maks}	$U_o (g_1)$	g_2	Indeks
Płaszczyzna pracy (3.7 - Sala lekcyjna) Prostopadłe natężenia oświetlenia Wysokość: 0.800 m, Margines: 0.000 m	623 lx	374 lx	922 lx	0.60	0.41	WP146

Profil użytkowania: Ustawienie wstępne DIALux (34.2 Standard (biuro))

Budynek 1 · Piętro 1 · 3.8 - Zaplecze (Scena świetlna 1)

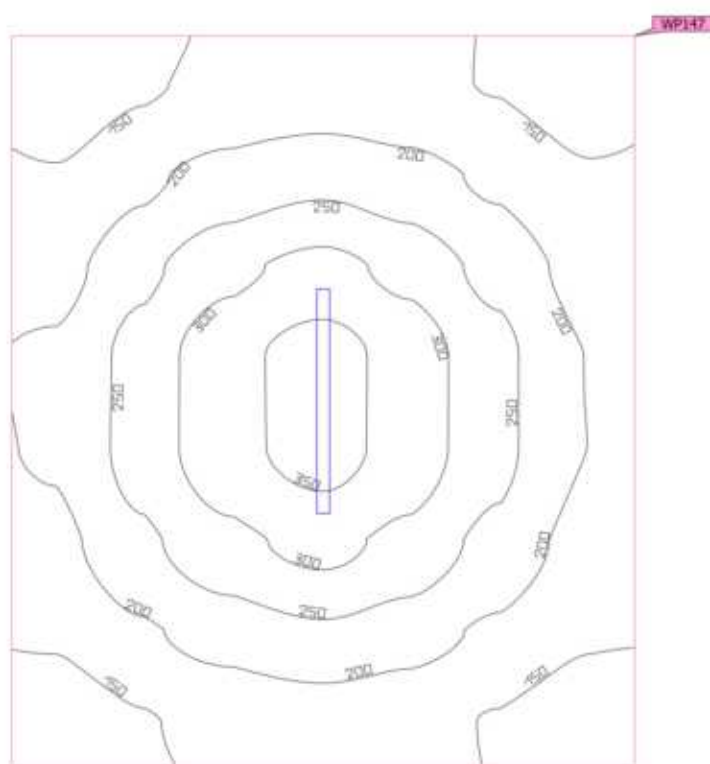
Płaszczyzna pracy (3.8 - Zaplecze)

Właściwości	\bar{E}	$E_{min.}$	E_{maks}	$U_o (g_1)$	g_2	Indeks
Płaszczyzna pracy (3.8 - Zaplecze) Prostopadłe natężenia oświetlenia Wysokość: 0.800 m, Margines: 0.000 m	218 lx	123 lx	369 lx	0.56	0.33	WP147

Profil użytkowania: Ustawienie wstępne DIALux (34.2 Standard (biuro))

Budynek 1 · Piętro 1 · 3.9 - Komunikacja (Scena oświetlenia awaryjnego)

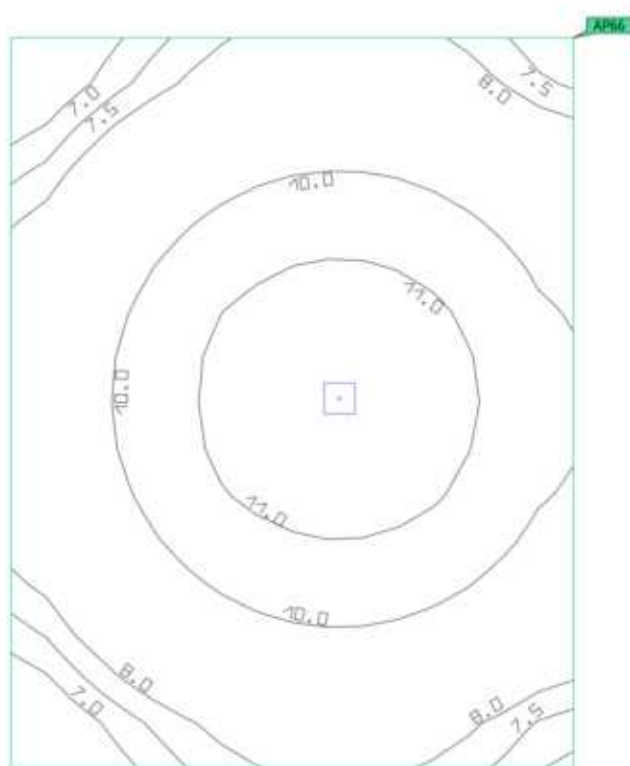
Powierzchnia antypaniczna (3.9 - Komunikacja)

Właściwości	$E_{min.}$	E_{maks}	U_d	Indeks
Powierzchnia antypaniczna (3.9 - Komunikacja) Prostopadłe natężenia oświetlenia (adaptacyjne) Wysokość: 0.000 m	6.03 lx	11.6 lx	0.52	AP66

Wskazówki dotyczące planowania:

Obliczenie sceny oświetlenia awaryjnego zostało wykonane bez odbicia i bez uwzględnienia umieszczonego umeblowania.

Budynek 1 · Piętro 1 · 3.9 - Komunikacja (Scena świetlna 1)

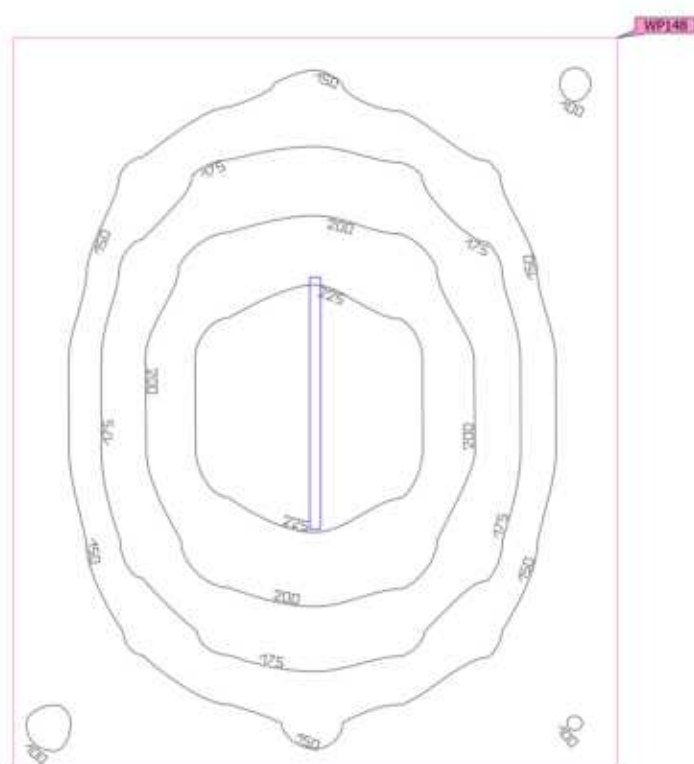
Płaszczyzna pracy (3.9 - Komunikacja)

Właściwości	\bar{E}	$E_{min.}$	E_{maks}	$U_o (g_1)$	g_2	Indeks
Płaszczyzna pracy (3.9 - Komunikacja)	167 lx	98.1 lx	244 lx	0.59	0.40	WP148
Prostopadłe natężenia oświetlenia						
Wysokość: 0.000 m, Margines: 0.000 m						

Profil użytkowania: Ustawienie wstępne DIALux (34.2 Standard (biuro))

Budynek 1 · Piętro 1 · 3.10 - Sala lekcyjna (Scena świetlna 1)

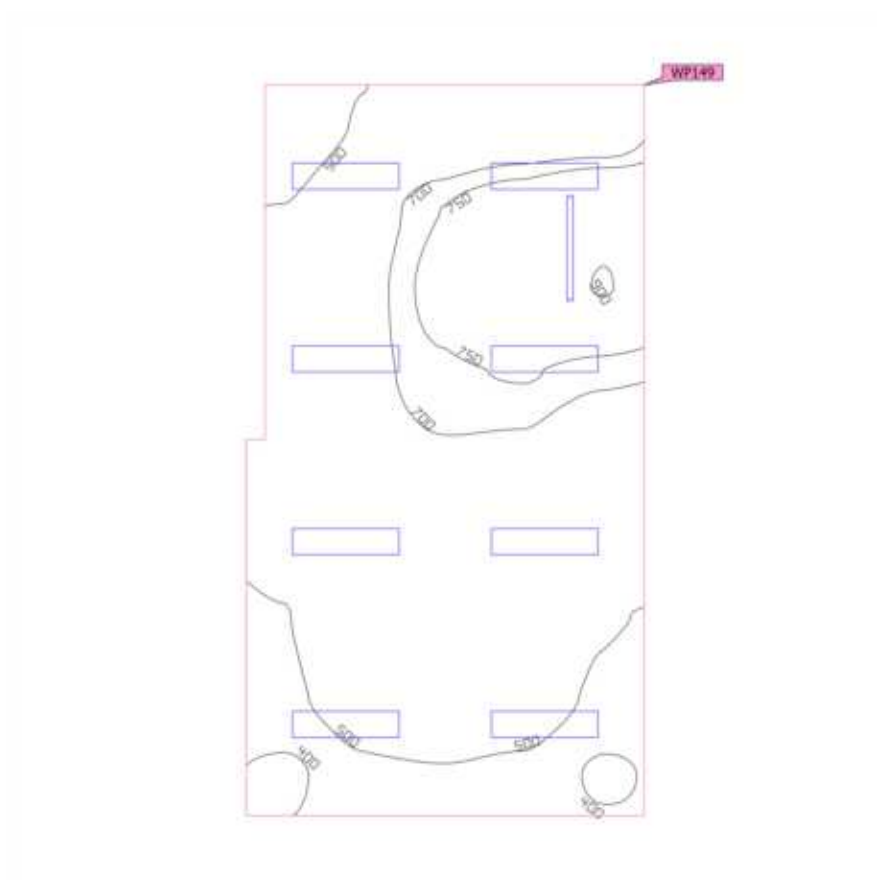
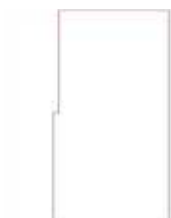
Płaszczyzna pracy (3.10 - Sala lekcyjna)

Właściwości	\bar{E}	$E_{min.}$	E_{maks}	$U_o (g_1)$	g_2	Indeks
Płaszczyzna pracy (3.10 - Sala lekcyjna) Prostopadłe natężenia oświetlenia Wysokość: 0.800 m, Margines: 0.000 m	608 lx	383 lx	904 lx	0.63	0.42	WP149

Profil użytkowania: Ustawienie wstępne DIALux (34.2 Standard (biuro))

Budynek 1 · Piętro 1 · 3.11 - Zaplecze (Scena świetlna 1)

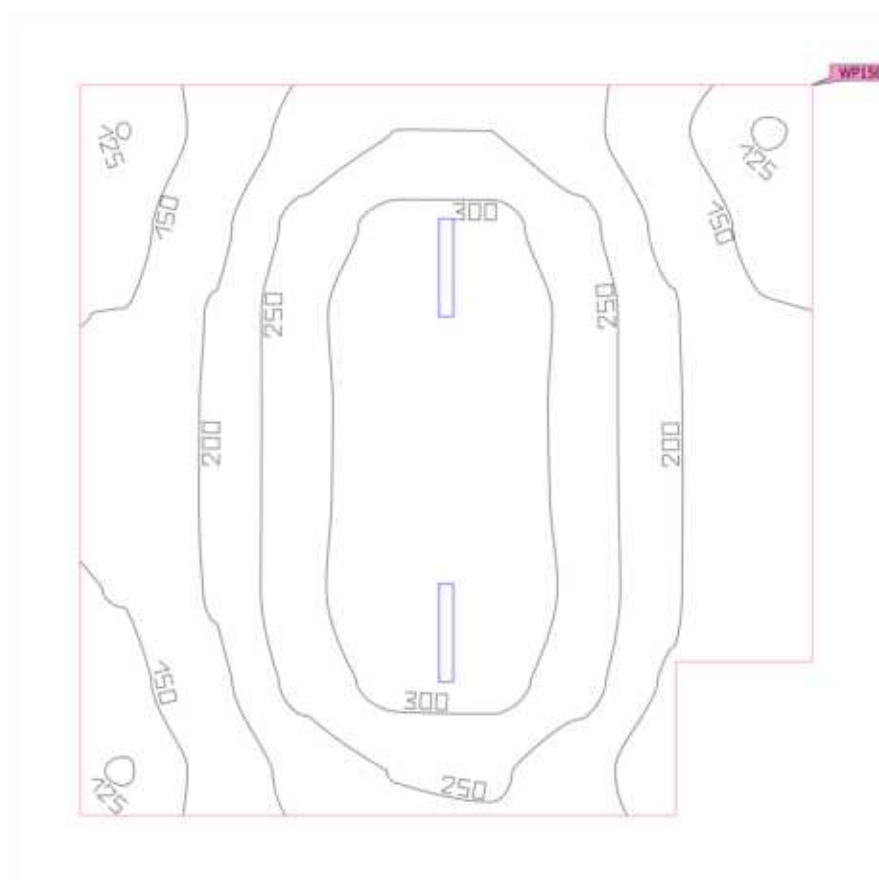
Płaszczyzna pracy (3.11 - Zaplecze)

Właściwości	\bar{E}	$E_{min.}$	E_{maks}	$U_o (g_1)$	g_2	Indeks
Płaszczyzna pracy (3.11 - Zaplecze)	230 lx	124 lx	344 lx	0.54	0.36	WP150
Prostopadłe natężenia oświetlenia						
Wysokość: 0.800 m, Margines: 0.000 m						

Profil użytkowania: Ustawienie wstępne DIALux (34.2 Standard (biuro))

Budynek 1 · Piętro 1 · 3.12 - Komunikacja (Scena oświetlenia awaryjnego)

Powierzchnia antypaniczna (3.12 - Komunikacja)

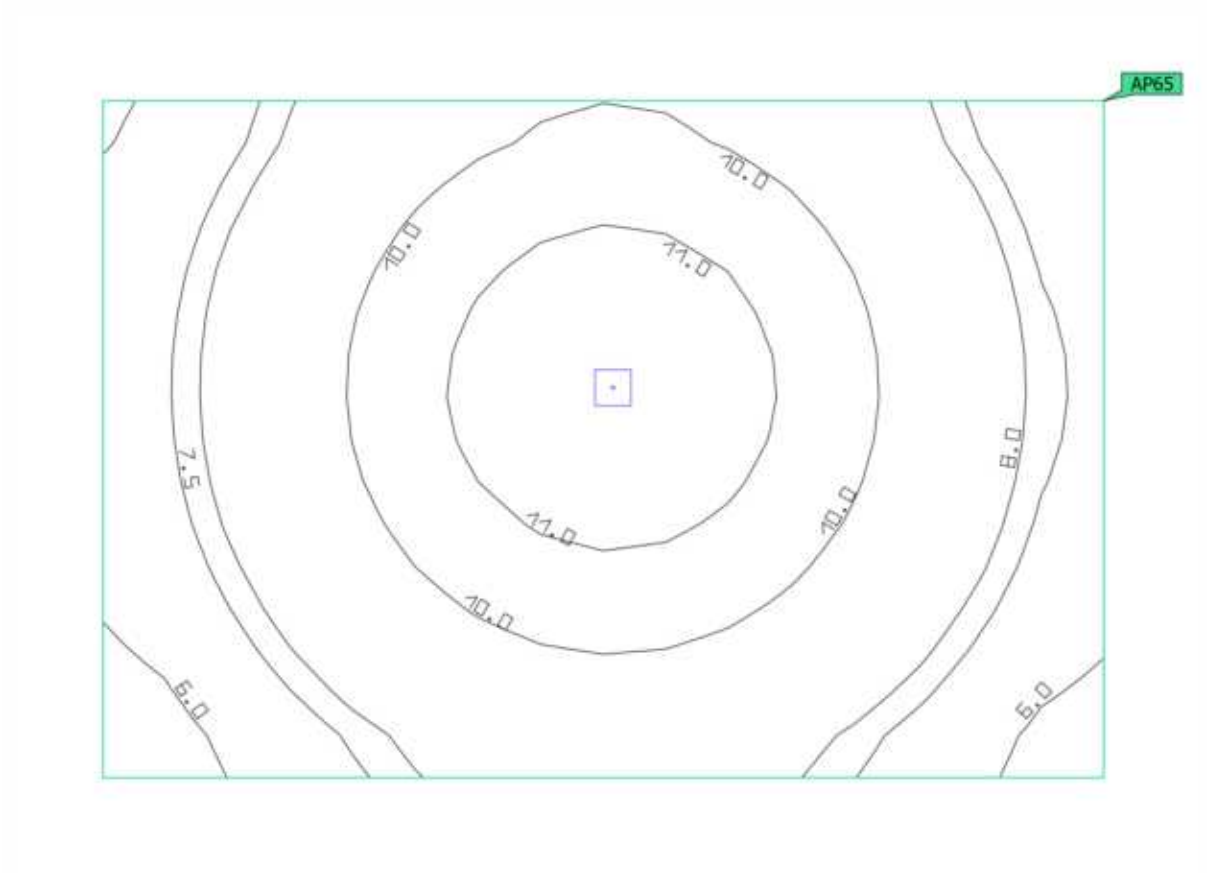

Właściwości	E _{min.}	E _{maks}	U _d	Indeks
Powierzchnia antypaniczna (3.12 - Komunikacja) Prostopadłe natężenia oświetlenia (adaptacyjne) Wysokość: 0.000 m	5.27 lx	11.6 lx	0.45	AP65

Wskazówki dotyczące planowania:
Obliczenie sceny oświetlenia awaryjnego zostało wykonane bez odbicia i bez uwzględnienia umieszczonego meblowania.

Budynek 1 · Piętro 1 · 3.12 - Komunikacja (Scena świetlna 1)

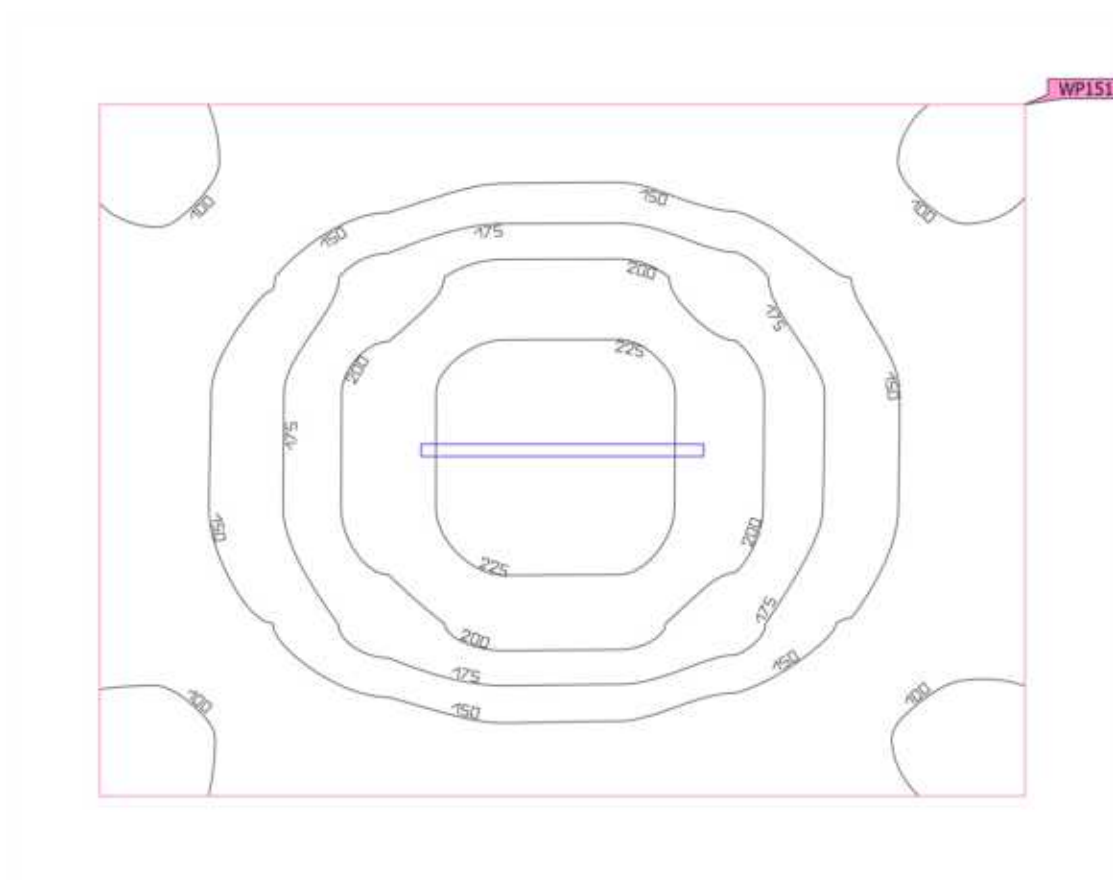
Płaszczyzna pracy (3.12 - Komunikacja)

Właściwości	\bar{E}	$E_{min.}$	E_{maks}	$U_o (g_1)$	g_2	Indeks
Płaszczyzna pracy (3.12 - Komunikacja)	157 lx	87.2 lx	238 lx	0.56	0.37	WP151
Prostopadłe natężenia oświetlenia						
Wysokość: 0.000 m, Margines: 0.000 m						

Profil użytkowania: Ustawienie wstępne DIALux (34.2 Standard (biuro))

Budynek 1 · Piętro 1 · 3.13 - Zaplecze (Scena świetlna 1)

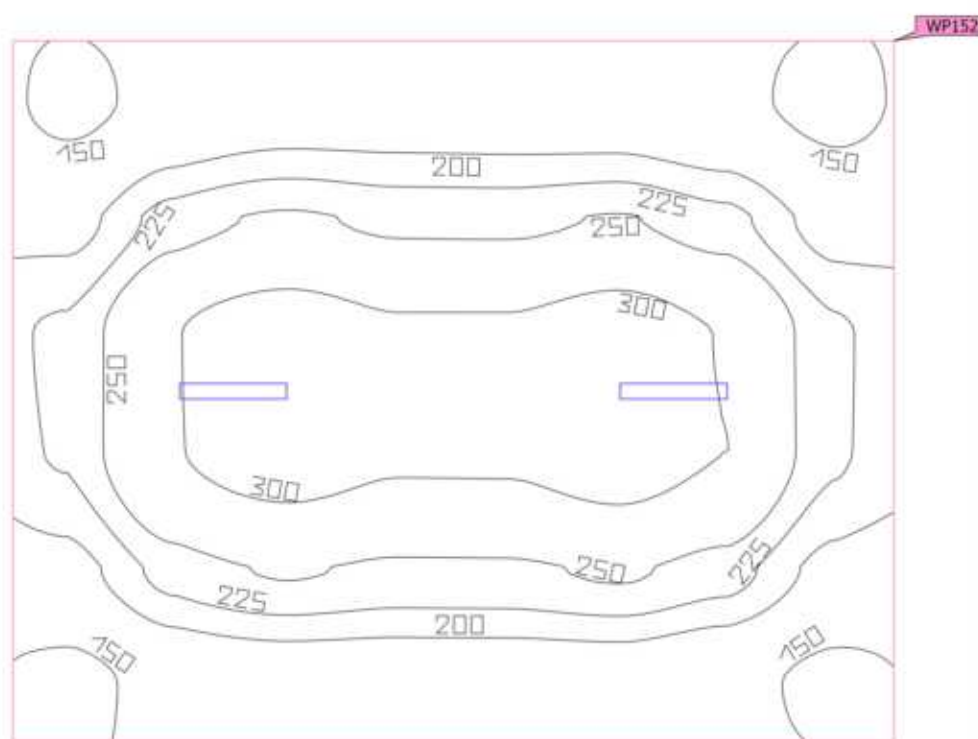
Płaszczyzna pracy (3.13 - Zaplecze)

Właściwości	\bar{E}	$E_{min.}$	E_{maks}	$U_o (g_1)$	g_2	Indeks
Płaszczyzna pracy (3.13 - Zaplecze) Prostopadłe natężenia oświetlenia Wysokość: 0.800 m, Margines: 0.000 m	228 lx	137 lx	323 lx	0.60	0.42	WP152

Profil użytkowania: Ustawienie wstępne DIALux (34.2 Standard (biuro))

Budynek 1 · Piętro 1 · 3.14 - Zaplecze (Scena świetlna 1)

Płaszczyzna pracy (3.14 - Zaplecze)

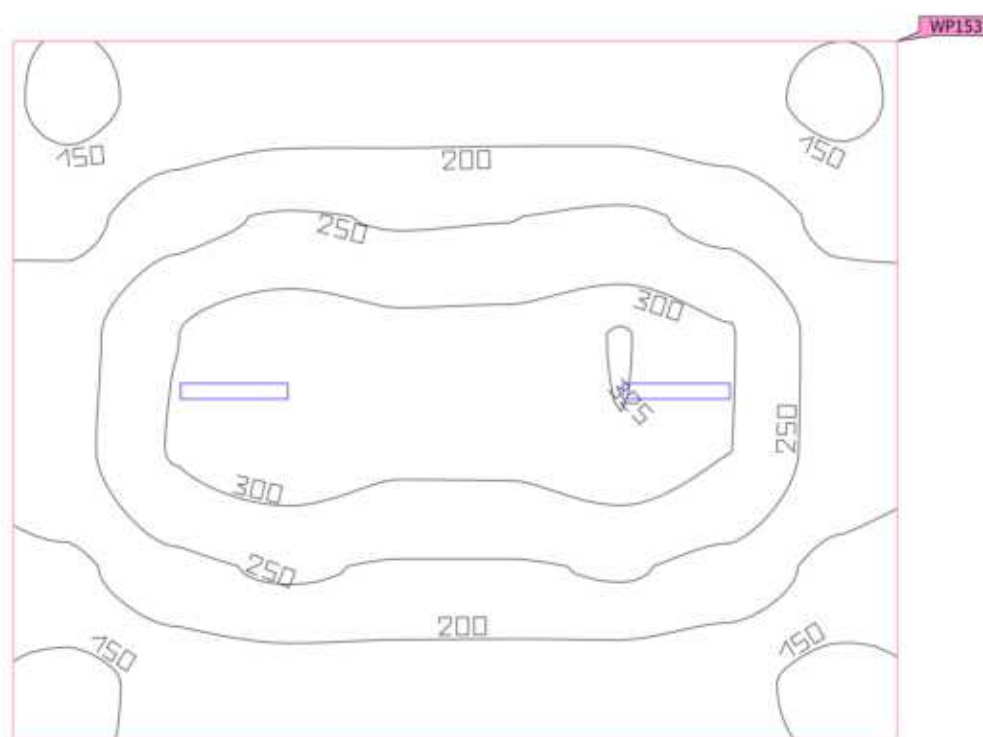

Właściwości	E	E _{min.}	E _{maks}	U _o (g ₁)	g ₂	Indeks
<p>Płasczyzna pracy (3.14 - Zaplecze)</p> <p>Prostopadłe natężenia oświetlenia</p> <p>Wysokość: 0.800 m, Margines: 0.000 m</p>	229 lx	137 lx	326 lx	0.60	0.42	WP153

Profil użytkownika: Ustawienie wstępne DIALux (34.2 Standard (biuro))

Budynek 1 · Piętro 1 · 3.15 - Komunikacja (Scena oświetlenia awaryjnego)

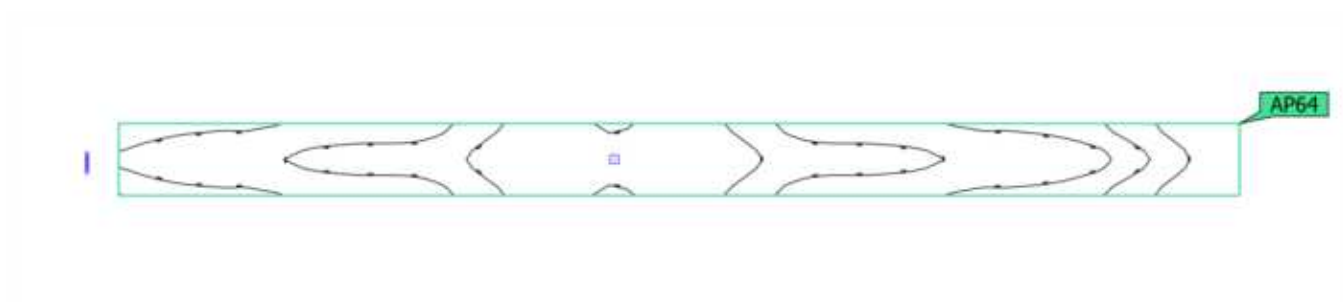
Powierzchnia antypaniczna (3.15 - Komunikacja)

Właściwości	$E_{min.}$	E_{maks}	U_d	Indeks
Powierzchnia antypaniczna (3.15 - Komunikacja) Prostopadłe natężenia oświetlenia (adaptacyjne) Wysokość: 0.000 m	1.30 lx	5.81 lx	0.22	AP64

Wskazówki dotyczące planowania:

Obliczenie sceny oświetlenia awaryjnego zostało wykonane bez odbicia i bez uwzględnienia umieszczonego umeblowania.

Budynek 1 · Piętro 1 · 3.15 - Komunikacja (Scena świetlna 1)

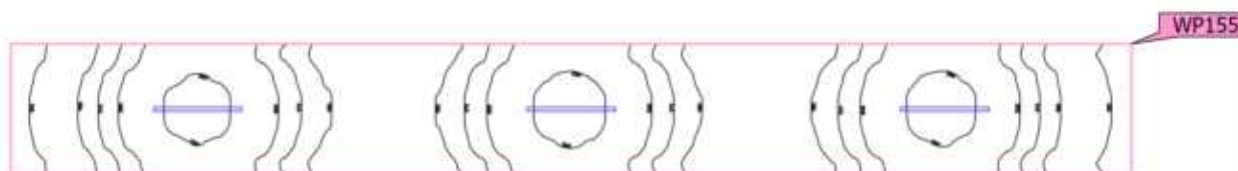
Płaszczyzna pracy (3.15 - Komunikacja)

Właściwości	\bar{E}	$E_{min.}$	E_{maks}	$U_o (g_1)$	g_2	Indeks
Płaszczyzna pracy (3.15 - Komunikacja) Prostopadłe natężenia oświetlenia Wysokość: 0.000 m, Margines: 0.000 m	179 lx	84.8 lx	266 lx	0.47	0.32	WP155

Profil użytkowania: Ustawienie wstępne DIALux (34.2 Standard (biuro))

Budynek 1 · Piętro 1 · 3.16 - Klatka schodowa (Scena oświetlenia awaryjnego)

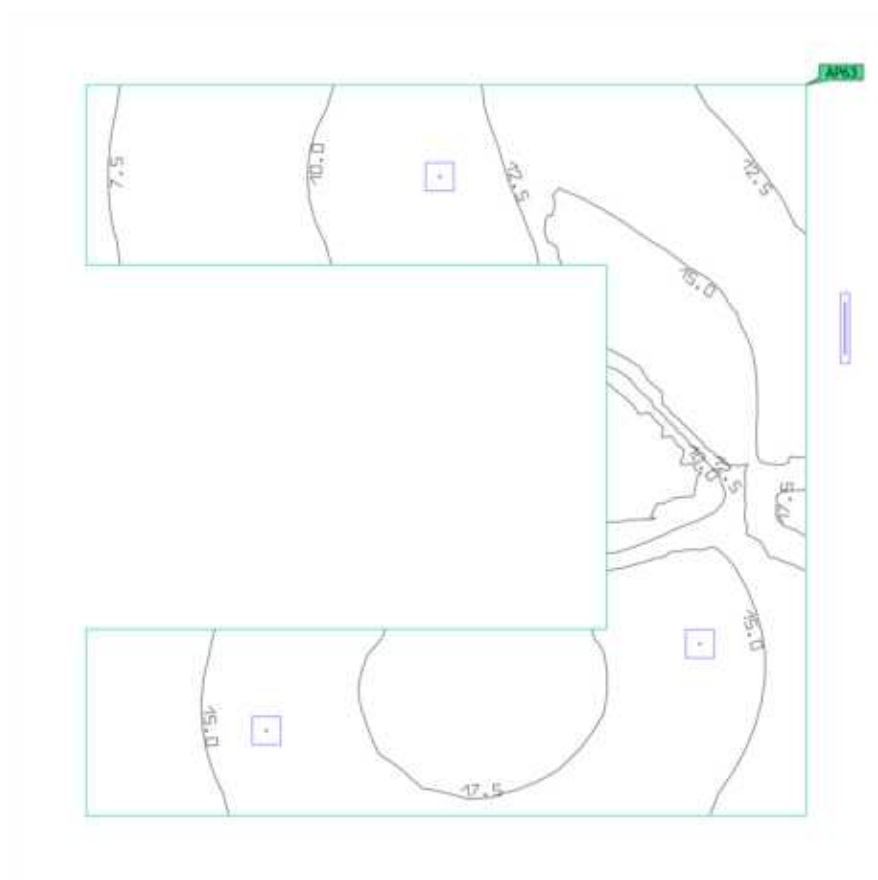
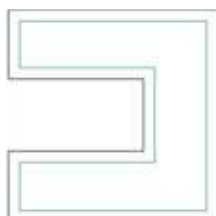
Powierzchnia antypaniczna (3.16 - Klatka schodowa)

Właściwości	$E_{min.}$	E_{maks}	U_d	Indeks
Powierzchnia antypaniczna (3.16 - Klatka schodowa)	6.98 lx	18.1 lx	0.39	AP63
Prostopadłe natężenia oświetlenia (adaptacyjne)				
Wysokość: 0.000 m				

Wskazówki dotyczące planowania:

Obliczenie sceny oświetlenia awaryjnego zostało wykonane bez odbicia i bez uwzględnienia umieszczonego umeblowania.

Budynek 1 · Piętro 1 · 3.16 - Klatka schodowa (Scena świetlna 1)

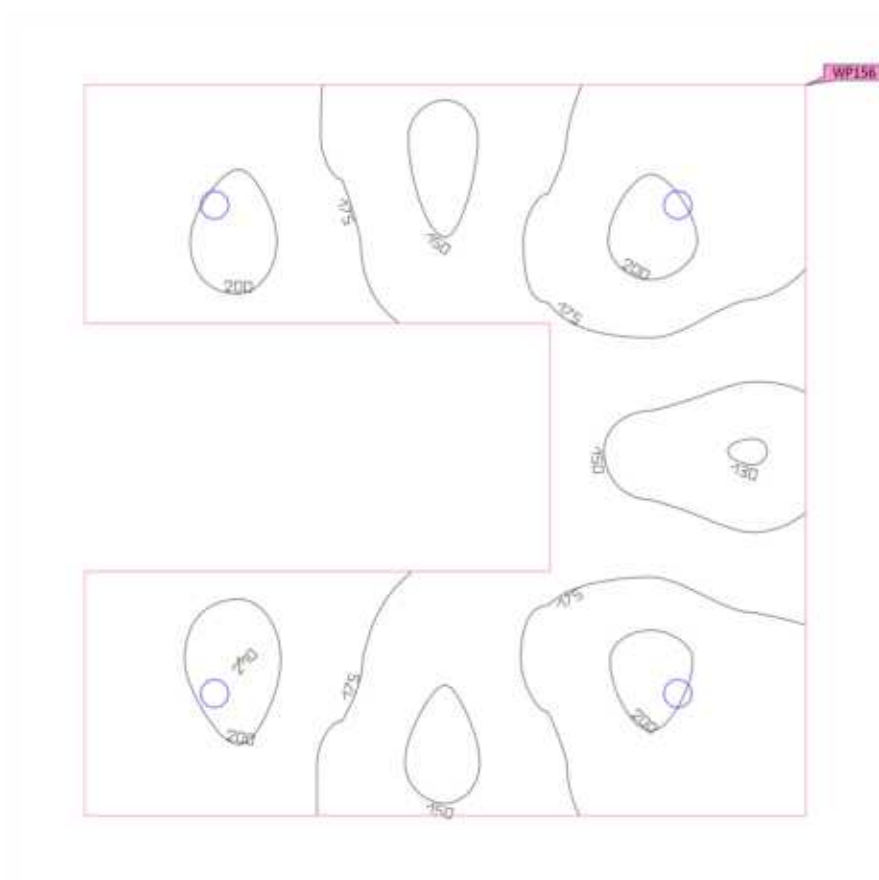
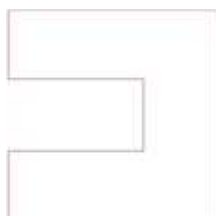
Płaszczyzna pracy (3.16 - Klatka schodowa)

Właściwości	\bar{E}	$E_{min.}$	E_{maks}	$U_o (g_1)$	g_2	Indeks
Płaszczyzna pracy (3.16 - Klatka schodowa)	177 lx	129 lx	210 lx	0.73	0.61	WP156
Prostopadłe natężenia oświetlenia						
Wysokość: 0.000 m, Margines: 0.000 m						

Profil użytkowania: Ustawienie wstępne DIALux (34.2 Standard (biuro))

Budynek 1 · Piętro 1 · 3.17 - Komunikacja (Scena oświetlenia awaryjnego)

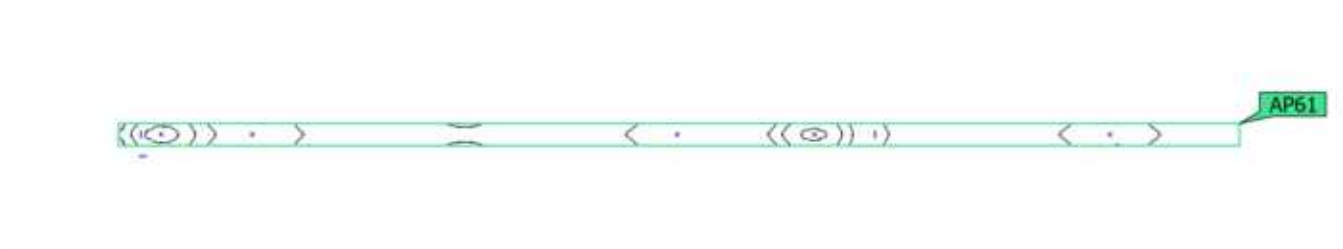
Powierzchnia antypaniczna (3.17 - Komunikacja)

Właściwości	$E_{min.}$	E_{maks}	U_d	Indeks
Powierzchnia antypaniczna (3.17 - Komunikacja) Prostopadłe natężenia oświetlenia (adaptacyjne) Wysokość: 0.000 m	2.40 lx	16.2 lx	0.15	AP61

Wskazówki dotyczące planowania:

Obliczenie sceny oświetlenia awaryjnego zostało wykonane bez odbicia i bez uwzględnienia umieszczonego umeblowania.

Budynek 1 · Piętro 1 · 3.17 - Komunikacja (Scena świetlna 1)

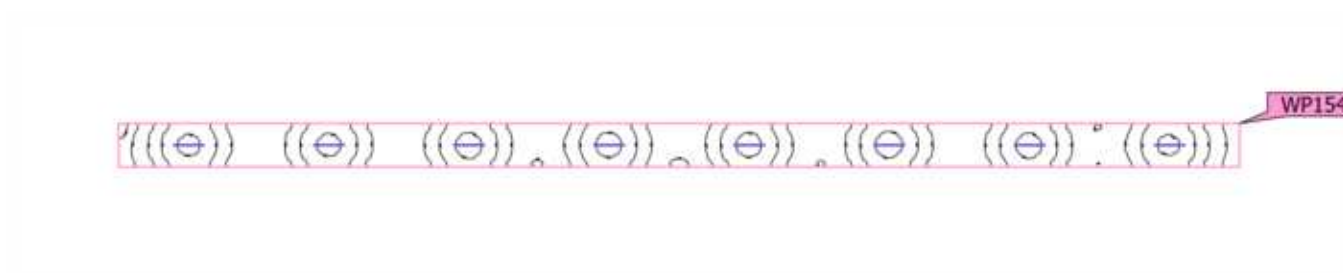
Płaszczyzna pracy (3.17 - Komunikacja)

Właściwości	\bar{E}	$E_{min.}$	E_{maks}	$U_o (g_1)$	g_2	Indeks
Płaszczyzna pracy (3.17 - Komunikacja) Prostopadłe natężenia oświetlenia Wysokość: 0.000 m, Margines: 0.000 m	172 lx	66.7 lx	267 lx	0.39	0.25	WP154

Profil użytkowania: Ustawienie wstępne DIALux (34.2 Standard (biuro))

Budynek 1 · Piętro 1 · 3.18 - Klatka schodowa (Scena oświetlenia awaryjnego)

Powierzchnia antypaniczna (3.18 - Klatka schodowa)

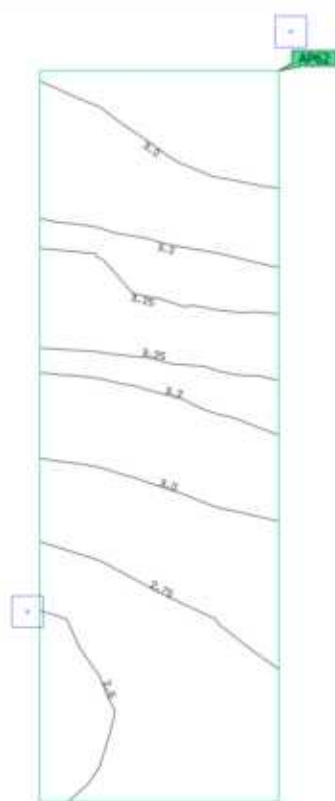

Właściwości	$E_{min.}$	E_{maks}	U_d	Indeks
Powierzchnia antypaniczna (3.18 - Klatka schodowa)	2.58 lx	3.27 lx	0.79	AP62
Prostopadłe natężenia oświetlenia (adaptacyjne)				
Wysokość: 0.000 m				

Wskazówki dotyczące planowania:

Obliczenie sceny oświetlenia awaryjnego zostało wykonane bez odbicia i bez uwzględnienia umieszczonego umeblowania.

Budynek 1 · Piętro 1 · 3.18 - Klatka schodowa (Scena świetlna 1)

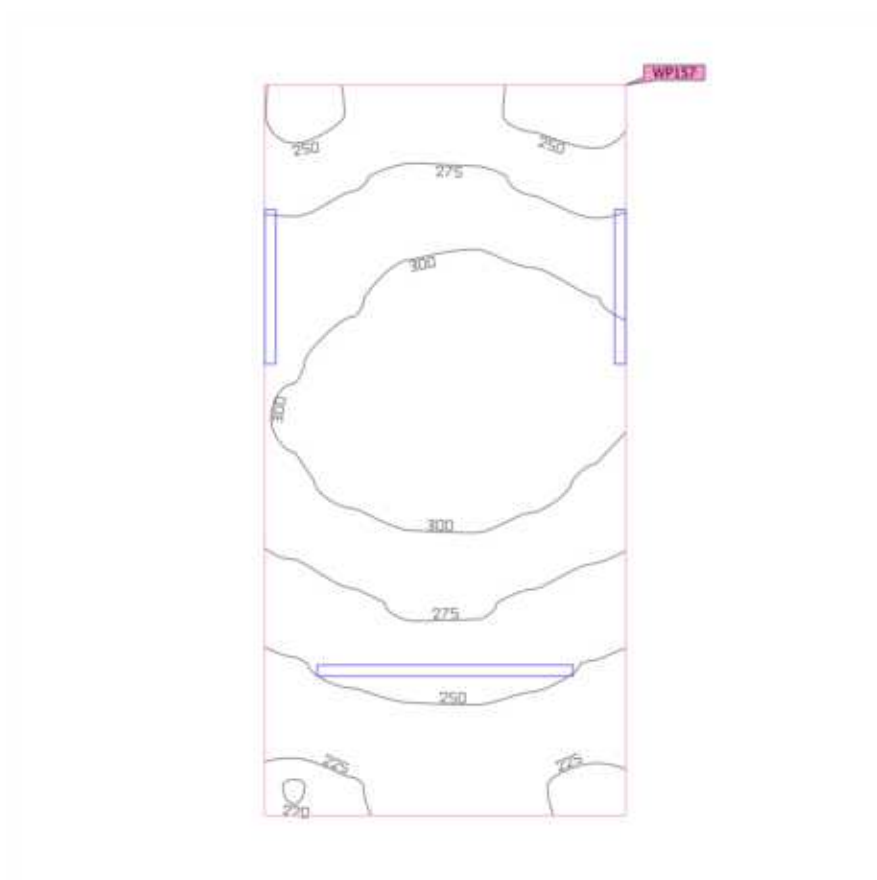
Płaszczyzna pracy (3.18 - Klatka schodowa)

Właściwości	\bar{E}	$E_{min.}$	E_{maks}	$U_o (g_1)$	g_2	Indeks
Płaszczyzna pracy (3.18 - Klatka schodowa)	277 lx	220 lx	325 lx	0.79	0.68	WP157
Prostopadłe natężenia oświetlenia						
Wysokość: 0.000 m, Margines: 0.000 m						

Profil użytkowania: Ustawienie wstępne DIALux (34.2 Standard (biuro))